

UNIVERSITAS LAMPUNG DALAM ANGKA



BIRO PERENCANAAN DAN HUBUNGAN MASYARAKAT
UNIVERSITAS LAMPUNG
TAHUN 2020



PRAKATA

Puji dan syukur kehadiran Allah S.W.T., karena berkat rahmat dan hidayah-Nya buku **“Universitas Lampung dalam Angka Tahun 2020”** dapat diselesaikan. Buku ini sebagai salah satu program Bagian Informasi dan Hubungan Masyarakat pada Biro Perencanaan dan Hubungan Masyarakat (BPHM) Universitas Lampung.

Buku Unila Dalam Angka ini disusun untuk menyajikan gambaran kuantitatif perkembangan akademik, penelitian, dan pengabdian kepada masyarakat yang dilaksanakan di Universitas Lampung. Adapun Bab 1 memuat Jumlah Mahasiswa (Baru, Aktif, Lulus dan hasil Tracer Study) dari berbagai program dan jalur penerimaan pada jenjang Diploma, Sarjana, dan Pascasarjana. Bab II berisi jumlah Tenaga Pendidik/Dosen, Tenaga Kependidikan, Pustakawan, Arsiparis, Laboran, dan Teknisi. Bab III berisi data sarana Akademik dan data Perpustakaan Universitas Lampung. Bab IV tentang jumlah kerja sama dalam dan luar negeri serta pengabdian kepada masyarakat. Bab V memuat sarana prasarana penunjang pendidikan sedangkan Bab VI memuat mahasiswa penerima beasiswa serta mahasiswa berprestasi Universitas Lampung tahun 2020. Penyusun telah berupaya melakukan inovasi dengan menampilkan data yang diperlukan pada Universitas Lampung.

Buku **“Universitas Lampung dalam Angka Tahun 2020”**, selain dapat dijadikan sebagai informasi dan dokumentasi pelaksanaan Tridharma Perguruan Tinggi juga diharapkan dapat menjadi bahan pertimbangan pimpinan di Universitas Lampung dalam mengambil kebijakan untuk perkembangan Universitas Lampung di masa yang akan datang.

Terima kasih kepada semua pihak yang telah bekerja keras dalam penyelesaian buku ini. Kritik dan saran diharapkan untuk perbaikan edisi dan data.

Bandar Lampung, November 2020
Plt. Kepala Biro Perencanaan dan
Hubungan Masyarakat,



Sariman, S.H.
NIP 196105261989021001

SAMBUTAN REKTOR

Universitas Lampung sebagai salah satu lembaga pendidikan tinggi mempunyai kedudukan dan peranan penting dalam mengembangkan berbagai ilmu pengetahuan, teknologi, seni dan olahraga baik bidang ilmu kependidikan maupun non kependidikan. Sesuai dengan fungsinya bahwa Unila menghasilkan tenaga akademik dan/atau profesional dalam menunjang usaha pengembangan dan pemberdayaan sumber daya manusia sehingga mampu berkompetisi dalam menghadapi persaingan di era global yang semakin kompetitif.

Dalam rangka mewujudkan tujuan tersebut salah satu misi Universitas Lampung yaitu menciptakan budaya akademik yang kondusif bagi pemberdayaan semua potensi yang dimiliki secara optimal dan terintegrasi secara berkesinambungan dan menyajikan gambaran sarana akademik sebagai data pendukung secara kuantitatif penyelenggaraan Tridarma Perguruan Tinggi di Universitas Lampung maka Bagian Informasi dan Hubungan Masyarakat menerbitkan buku "Universitas Lampung dalam Angka Tahun 2020"

Semoga buku ini dapat bermanfaat bagi semua pihak di lingkungan Universitas Lampung. Saya ucapkan terima kasih kepada semua pihak yang telah berperan aktif dalam menyelesaikan penyusunan buku.

Bandar Lampung, November 2020
Rektor,



Prof. Dr. Karomani, M.Si.
NIP. 196112301988031002

DAFTAR ISI

Prakata	I
Sambutan Rektor	II
Dafta Isi	III
Sejarah Universitas Lampung	IV
Bagan Struktur Organisasi Universitas Lampung	VI
Daftar Nama Senat Universitas Lampung 2020	VII
Daftar Nama Pimpinan Universitas Lampung 2020	IX
Bab I Mahasiswa	1
Jumlah Mahasiswa Baru Berdasarkan Peminat & Daya Tampung Tahun Akademik 2020/2021	2
Jumlah Mahasiswa Baru Universitas Lampung Berdasarkan Diterima & Registrasi Tahun Akademik 2020/2021 .	4
Jumlah Mahasiswa Baru Universitas Lampung Berdasarkan Jenjang Pendidikan & Jenis Kelamin Tahun Akademik 2020/2021	10
Jumlah Mahasiswa Universitas Lampung Berdasarkan Agama Tahun Akademik 2020/2021	13
Jumlah Lulusan Mahasiswa Universitas Lampung Berdasrkan Periode Tahun 2020	16
Jumlah Lulusan Mahasiswa Universitas Lampung Berdasarkan Indeks Prestasi Akhir Tahun 2020	19
Jumlah Lulusan Mahasiswa Universitas Lampung Berdasrkan EPT Tahun 2020	23
Jumlah Lulusan Mahasiswa Universitas Lampung Berdasarkan Lama Studi Tahun 2020	27
Jumlah Perkembangan Mahasiswa Universitas Lampung Berdasarkan Tahun Angkatan & Jenis Kelamin Tahun 2020	31
Jumlah Lulusan Mahasiswa yang mengisi Tracer Study Universitas Lampung berdasarkan Tahun Angkatan dari hasil Tracer Study tahun 2020	37
Jumlah Lulusan Mahasiswa berdasrkan rata-rata masa tunggu mendapatkan pekerjaan dari hasil Tracer Study Tahun 2020	39
Jumlah Lulusan Mahasiswa berdasarkan banyaknya perusahaan yang didaftar dari hasil Tracer Study 2020	41
Jumlah Lulusan Mahasiswa berdasarkan jenis pekerjaan dari hasil Tracer Study 2020	43
Bab II Tenaga Pendidik dan Kependidikan	45
Jumlah Tenaga Pendidik Tetap Universitas Lampung berdasarkan jabatan fungsional & jenis kelamin Tahun 2020	46

Rekapitulasi Tenaga Pendidik Universitas Lampung berdasarkan jabatan fungsional tahun 2020	48
Jumlah Tenaga Pendidik Universitas Lampung berdasarkan golongan dan jenis kelamin tahun 2020	49
Rekapitulasi Tenaga Pendidik Tetap Universitas Lampung berdasarkan jenjang golongan dan jenis kelamin tahun 2020	51
Jumlah Tenaga Pendidik Tetap Universitas Lampung berdasarkan tahun lahir (usia) dan jenis kelamin tahun 2020	52
Jumlah Tenaga Pendidik Tetap Universitas Lampung berdasarkan jenjang pendidikan dan jenis kelamin tahun 2020	54
Rekapitulasi Tenaga Pendidik Tetap Universitas Lampung berdasarkan jenjang pendidikan dan jenis kelamin tahun 2020	56
Jumlah Tenaga Pendidik yang melanjutkan studi S2 dan S3 berdasarkan jalur pendidikan di dalam dan luar negeri Tahun 2020	57
Jumlah Tenaga Kependidikan Tetap Universitas Lampung berdasarkan kelompok usia, jabatan, dan jenis kelamin Tahun 2020	58
Jumlah Tenaga Kependidikan Tetap Universitas Lampung berdasarkan tingkat golongan dan jenis kelamin tahun 2020	60
Jumlah Tenaga Kependidikan Tetap berdasarkan jenjang pendidikan dan jenis kelamin tahun 2020	61
Jumlah Tenaga Kependidikan Tidak Tetap Universitas Lampung berdasarkan kelompok usia dan jabatan tahun 2020	62
Rekapitulasi Tenaga Pendidik tidak tetap Universitas Lampung berdasarkan tahun mulai tugas tahun 2020	63
Bab III Sarana Akademik	64
Luas ruang dosen dan ruang kerja administrasi Universitas Lampung 2016 - 2020	65
Luas ruang dan peruntukannya Universitas Lampung tahun 2020	66
Luas Gedung dan Tanah milik Universitas Lampung	67
Jenis dan alat pembelajaran Universitas Lampung tahun 2020	71
Luas kebun percobaan Universitas Lampung tahun 2020	71
Luas ruang Laboratorium berdasarkan Fakultas tahun 2020	72
Jumlah Laboratorium/Bengkel per-Fakultas tahun 2020	76
Luas Gedung dan Ruang Universitas Lampung tahun 2020	82
Jumlah koleksi bahan pustaka perpustakaan berdasarkan jumlah koleksi Buku, Jurnal, Skripsi, dan Tesis di Perpustakaan Unila	83

Jumlah Pengunjung (Online) pada UPT Perpustakaan Universitas Lampung tahun 2020	84
Jumlah peminjam buku menurut Unit Kerja Universitas Lampung tahun 2020	84
Bab IV Kerja Sama	85
Jumlah kegiatan kerja sama dalam negeri dan luar negeri berdasarkan bentuk kerja sama tahun 2020	86
Jumlah kegiatan Lembaga Penelitian dan Pengabdian Masyarakat (LPPM) berdasarkan DIPA BLU tahun 2018 - 2020	93
Jumlah Pengabdian Masyarakat (LPPM) berdasarkan DIPA DIKTI tahun 2018 - 2020	93
Jumlah kegiatan Lembaga Penelitian dan Pengabdian berdasarkan DIPA APBN tahun 2018 - 2020	93
Jumlah kegiatan Lembaga Penelitian berdasarkan Dana DIPA Mandiri tahun 2018 - 2020	94
Jumlah kegiatan Lembaga Penelitian berdasarkan Dana DIPA Fakultas tahun 2018 - 2020	94
Jumlah kegiatan Penelitian tahun 2020	95
Jumlah kegiatan Pengabdian tahun 2020	95
Jumlah Penelitian didanai DIPA LPPM berdasarkan penerima Hibah dan Jenis Hibah tahun 2018 - 2020	96
Bab V Sarana dan Prasarana Penunjang	98
Fasilitas dan sarana penunjang Unit FASORA Universitas Lampung tahun 2020	99
Sarana dan Prasarana Asrama Mahasiswa Universitas Lampung tahun 2020	100
Jumlah dan luas sarana wisma tamu Universitas Lampung tahun 2020	100
Luas dan kapasitas Gedung Serba Guna (GSG) Universitas Lampung Tahun 2020	100
Kendaraan Dinas menurut Merk, Jenis Universitas Lampung tahun 2020	101
Bab VI Kesejahteraan	103
Jumlah besaran Beasiswa Universitas Lampung berdasarkan jenis dan sumber dana tahun 2020	104
Jumlah mahasiswa penerima beasiswa berdasarkan sumber dana dan fakultas Universitas Lampung	105
Jumlah mahasiswa berprestasi tingkat Internasional, Nasional, dan Regional Universitas Lampung tahun 2020	106
Jumlah Mahasiswa bidang kemahasiswaan Universitas Lampung berdasarkan Perolehan Medali tahun 2020	115
Jumlah mahasiswa penerima KIP kuliah berdasarkan tahun akademik	127
Jumlah mahasiswa Adik Papua dan 3T berdasarkan tahun akademik	129
Jumlah program kreativitas mahasiswa Unila tahun 2020	130

Sejarah Universitas Lampung

<p>Usaha mendirikan perguruan tinggi di Keresidenan Lampung berawal dari dua panitia pada 1959, yaitu Panitia Pendirian Dan Perluasan Sekolah Lanjutan (P3SL) di Tanjung Karang, yang diketuai oleh Zainal Abidin Pagar Alam dan sekretarisnya Tjan Djiit Soe, dan Panitia Persiapan Pembentukan Yayasan Perguruan Tinggi Lampung (P3YPTL) yang dibentuk di Jakarta pada tanggal 20 Agustus 1956 dengan Ketua Nadrsjah Zaini, M.A. dan Sekretaris Hilman Hadikusuma, S.H.</p>	<p>1959</p>	
	<p>1960</p>	<p>Pada 19 Juli 1960 Sekretariat Fakultas Ekonomi Hukum Sosial 1950 (FEHS) Lampung dibuka di aula gedung sekolah bekas Hak Haw di Jalan Hasanudin No.34 Teluk Betung oleh tiga Mahasiswa yang mewakili P3SLF, yaitu Hilman Hadikusuma, Alhusniduki Hamim, dan Abdoel Moeis Radja Hukum. Pada 7 September 1960 setelah diadakan pertemuan antara P3SLF dan P3YPTL, dua panitia tersebut dilebur menjadi sebuah Yayasan dengan nama Yayasan Pembina Perguruan Tinggi Lampung (YPPLT) dengan akte Wakil Notaris M.M Efendi Nomor 24 tanggal 23 November 1960, yang bertugas membina fakultas yang didirikan tersebut dan mengusahakan perubahan statusnya menjadi negeri.</p>
<p>Harapan masyarakat Lampung untuk memiliki sebuah universitas negeri yang berdiri sendiri tercapai dengan diterbitkannya SURAT Keputusan Menteri Perguruan Tinggi dan Ilmu Pengetahuan (PTIP) Nomor 195 tahun 1965 yang menyatakan bahwa sejak tanggal 23 September 1965 berdiri Universitas Lampung (Unila), dengan Fakultas Hukum dan Fakultas Ekonomi. Kusno Danupoyo yang pada saat itu sebagai Gubernur/KDH Provinsi Lampung diangkat sebagai pejabat Ketua Presidium Unila.</p>	<p>1965</p>	
	<p>1966</p>	<p>Kusno Danupoyo digantikan oleh gubernur baru, yaitu Hi. Zainal Abidin Pagar Alam. Kemudian dikukuhkan melalui Keputusan Presiden Republik Indonesia Nomor 73 tahun 1966 tentang Pendirian Universitas Lampung.</p>
	<p>1968</p>	<p>Fakultas Keguruan dan Ilmu Pendidikan Unila resmi didirikan, setelah sebelumnya merupakan Institut Keguruan dan Ilmu Pendidikan (IKIP) Jakarta Cabang Tanjung Karang.</p>
<p>Fakultas Pertanian resmi berdiri sejak</p>	<p>1973</p>	
	<p>1986</p>	<p>Dibuka Program Studi (PS) Sosiologi dan PS Ilmu Pemerintahan di Fakultas Hukum yang merupakan Persiapan Fakultas Ilmu Sosial dan Ilmu Politik (Persiapan FISIP).</p>
<p>Prodi Biologi dan Prodi Kimia dibuka di Fakultas Pertanian yang merupakan Persiapan Fakultas Matematika dan Ilmu Pengetahuan Alam (Persiapan FMIPA).</p>	<p>1989</p>	
	<p>1991</p>	<p>Fakultas Teknik resmi didirikan berdasarkan Surat keputusan Rektor Unila Nomor 08/KPTS/R/1991 tanggal 6 Juli 1991.</p>
<p>Persiapan FISIP resmi menjadi FISIP; persiapan FMIPA resmi menjadi FMIPA.</p>	<p>1995</p>	
	<p>1999</p>	<p>Program Pascasarjana di Unila dimulai oleh Program Studi Magister Teknologi Agroindustri dan Magister Hukum.</p>

Diselenggarakan Program Pendidikan Dokter di FMIPA yang tahun akademik 2002/2003 mulai menerima mahasiswa baru.

2000

2011

Fakultas Kedokteran Unila resmi berdiri pada 15 Maret 2011.

PARA PENDIRI UNIVERSITAS LAMPUNG



Kusno Danupoyo

Zainal Abidin Pagar Alam

Alhusniduki Hamim,
S.E., M.Sc.

Prof. Rasyid Machsus
Akrabi, S.H.

Prof. Hilman
Hadikusuma, S.H.

Saat ini Unila memiliki 8 fakultas sebagai berikut.

1. Fakultas Ekonomi dan Bisnis.
2. Fakultas Hukum.
3. Fakultas Keguruan dan Ilmu Pendidikan.
4. Fakultas Pertanian.
5. Fakultas Teknik.
6. Fakultas Ilmu Sosial dan Ilmu Politik.
7. Fakultas Matematika dan Ilmu Pengatahuan Alam.
8. Fakultas Kedokteran.

Pada awalnya, Unila berada di tiga lokasi, yaitu Jalan Hasanudin Nomor 34, Kompleks Jalan Jendral Suprpto Nomor 61 Tanjung Karang, dan Kompleks Jalan Sorong Cimeng Teluk Betung. Kemudian pada 1973/1974 dibuka kampus Unila di Gedongmeneng. Saat ini semua fakultas berada di dalam kampus Gedongmeneng.

Sejak 1960 sampai dengan 1965, Unila dipimpin oleh seorang koordinator (Kusno Danupayono). Sejak 25 Desember 1965 sampai dengan 28 Mei 1973 Unila dipimpin oleh satu presidium yang diketuai oleh Gubernur Kepala Daerah Tingkat I Provinsi Lampung (Hi. Zainal Abidin Pagar Alam, 1965-1973). Sejak Mei 1973 sampai sekarang, Unila dipimpin oleh seorang Rektor.

Secara berurut rektor Universitas Lampung adalah sebagai berikut.

1. Prof. Dr. Ir. Sitanala Arsyad (1973-1981)
2. Prof. Dr. R. Margono Slamet (1981-1990)
3. Alhusniduki Hamim S.E. M.Sc. (1990-1998)
4. Prof. Dr. Ir. Muhajir Utomo, M.Sc. (1998-2007)
5. Prof Dr Sugeng P. Harianto, M.S. (2007-2015)
6. Prof. Dr. Ir. Hasriadi Mat Akin, M.P. (2015-2019)
7. Prof. Dr. Karomani, M.Si. (2019-2023)

BAGAN STRUKTUR ORGANISASI UNIVERSITAS LAMPUNG

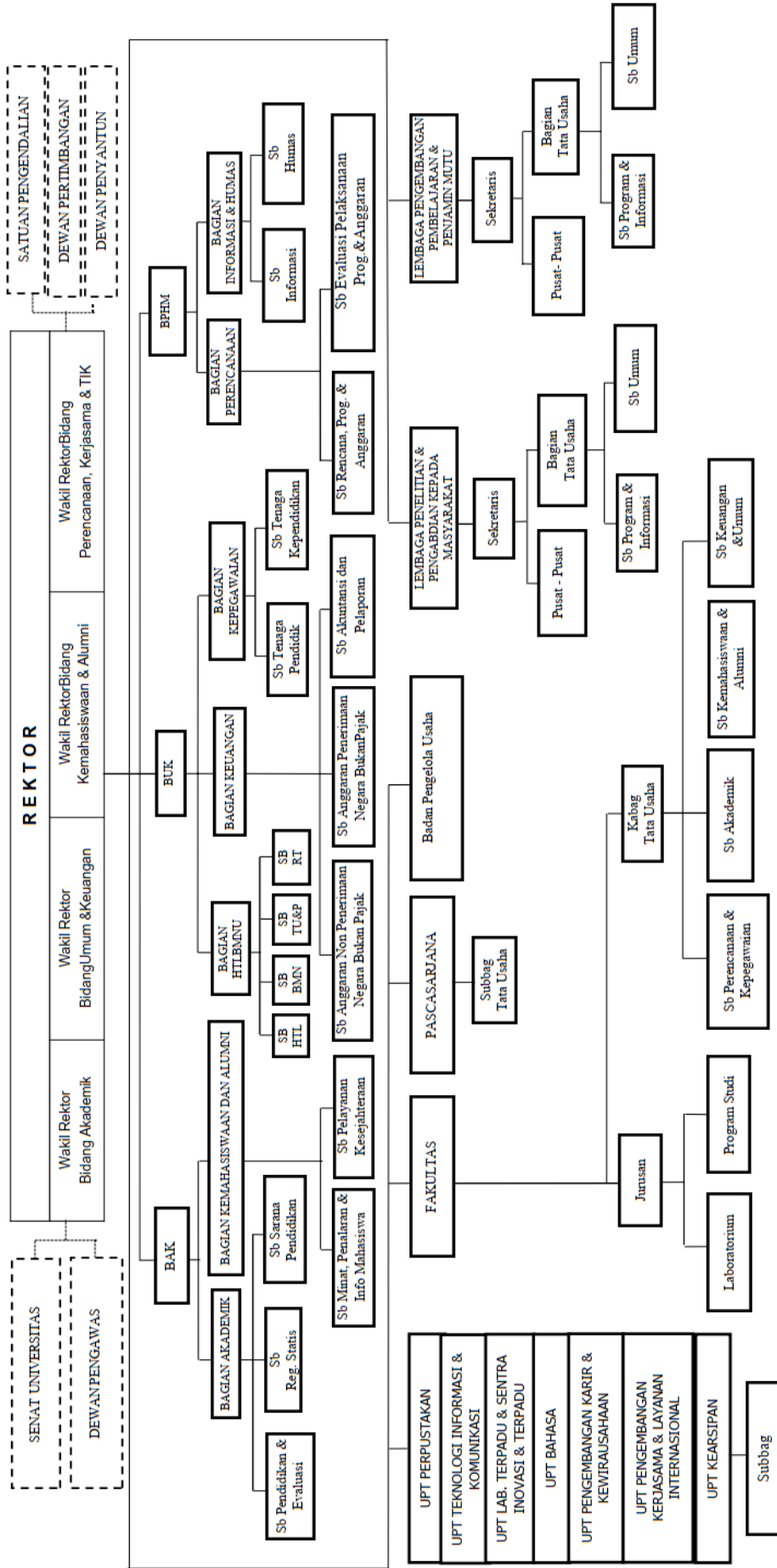

**DAFTAR NAMA SENAT UNIVERSITAS LAMPUNG
PERIODE 2019-2023**

No	Nama	NIP	Home Base	Jabatan Senat	Periode	Status
1	Prof. Dr. Karomani, M.Si.	196112301988031002	Jurusan Ilmu Komunikasi	Anggota	2019 - 2023	Aktif
2	Muhammad Basri, S.Pd., M.Pd.	197311202005011001	Jurusan Pendidikan IPS	Ketua	2019 - 2023	Aktif
3	Dr. Eng. Helmy Fitriawan, S.T., M.Sc.	197509282001121002	Jurusan Teknik Elektro	Sekretaris	2019 - 2023	Aktif
4	Prof. Dr. Heryandi, S.H., M.S.	196211091987031003	Bagian Hukum Internasional	Anggota	2019 - 2023	Aktif
5	Prof. Dr. Ir. Muhammad Kamal, M.Sc.	196101011985031003	Jurusan Agronomi dan Hortikultura	Anggota	2019 - 2023	Tidak Aktif
6	Prof. Dr. Drs. Yulianto, MS.	196107041988031005	Jurusan Ilmu Administrasi Negara	Anggota	2019 - 2023	Aktif
7	Prof. Suharso, Ph.D.	196905301995121001	Jurusan Kimia	Anggota	2019 - 2023	Aktif
8	Prof. Dr. Ahmad Saudi Samosir, S.T., M.T.	197104151998031005	Jurusan Teknik Elektro	Anggota	2019 - 2023	Aktif
9	Prof. Dr. Ir. Hasriadi Mat Akin, M.P.	195706291986031002	Jurusan Proteksi Tanaman	Anggota	2019 - 2023	Tidak Aktif
10	Prof. Dr. Bujang Rahman, M.Si.	196003151985031003	Jurusan Ilmu Pendidikan	Anggota	2019 - 2023	Tidak Aktif
11	Prof. Dr. Maroni, S.H., M.Hum.	196003101987031002	Bagian Hukum Pidana	Anggota	2019 - 2023	Tidak Aktif
12	Prof. Dr. Drs. Patuan Raja, M.Pd.	196208041989051001	Jurusan Pendidikan Bahasa dan Seni	Anggota	2019 - 2023	Aktif
13	Prof. Dr. Ir. Irwan Sukri Banuwa, M.Si.	196110201986031002	Jurusan Ilmu Tanah	Anggota	2019 - 2023	Aktif
14	Prof. Dr. Suharno, M.Sc.	196207171987031002	Jurusan Teknik Geofisika	Anggota	2019 - 2023	Aktif
15	Dr. Syarif Makhya, M.Si.	195908031986031003	Jurusan Ilmu Pemerintahan	Anggota	2019 - 2023	Tidak Aktif
16	Drs. Suratman, M.Sc.	196406041990031002	Jurusan Biologi	Anggota	2019 - 2023	Tidak Aktif
17	Dr. Dyah Wulan S.R. Wardani, SKM., M.Kes.	197206281997022001	Program Studi S1 Pendidikan Dokter	Anggota	2019 - 2023	Aktif
18	Prof. Dr. Ir. Wan Abbas Zakaria, M.S.	196108261987021001	Jurusan Agribisnis	Anggota	2019 - 2023	Aktif
19	Dr. Ida Budiarty D.A., S.E., M.Si.	196303251987032001	Jurusan Ekonomi Pembangunan	Anggota	2019 - 2023	Aktif
20	Dr. Ayi Ahadiat, S.E, M.B.A.	196503071991031001	Jurusan Manajemen	Anggota	2019 - 2023	Aktif
21	Prof. Dr. Yuswanto, S.H., M.Hum.	196205141987031003	Bagian Hukum Administrasi Negara	Anggota	2019 - 2023	Aktif
22	Prof. Dr. Mahatma Kufepaksi, S.E, M.Sc.	196004261987031001	Jurusan Manajemen	Anggota	2019 - 2023	Tidak Aktif
23	Dr. M.Fakih, S.H., M.S.	196412181988031002	Bagian Hukum Perdata	Anggota	2019 - 2023	Aktif
24	Yulia Neta, S.H., M.H.	196407161987032002	Bagian Hukum Tata Negara	Anggota	2019 - 2023	Tidak Aktif
25	Prof. Dr. A.G. Bambang Setiyadi, MA	195905281986101001	Jurusan Pendidikan Bahasa dan Seni	Anggota	2019 - 2023	Aktif
26	Prof. Dr. Agus Suyatna, M.Si.	196008211985031004	Jurusan Pendidikan MIPA	Anggota	2019 - 2023	Aktif
27	Dr. Abdurrahman, M.Si.	196812101993031002	Jurusan Pendidikan MIPA	Anggota	2019 - 2023	Aktif
28	Prof. Dr. Satria Bangsawan, S.E, M.Si.	196109041987031011	Jurusan Manajemen	Anggota	2019 - 2023	Tidak Aktif
29	Prof. Drs. Mustofa, MA, Ph.D.	195701011984031020	Jurusan Matematika	Anggota	2019 - 2023	Tidak Aktif
30	Prof. Dr. Ir. Murhadi, M.Si.	196403261989021001	Jurusan Teknologi Hasil Pertanian	Anggota	2019 - 2023	Tidak Aktif
31	Ir. Warsono, MS., Ph.D.	196302161987031003	Jurusan Matematika	Anggota	2019 - 2023	Tidak Aktif
32	Prof. Dr. Lindrianasari, S.E, Akt., M.Si.	197008171997032002	Jurusan Akuntansi	Anggota	2019 - 2023	Tidak Aktif

**DAFTAR NAMA SENAT UNIVERSITAS LAMPUNG
PERIODE 2019-2023**

No	Nama	NIP	Home Base	Jabatan Senat	Periode	Status
33	Dr. Agrianti Komalasari, S.E., M.Si., Akt.	197008011995122001	Jurusan Akuntansi	Anggota	2019 - 2023	Tidak Aktif
34	Prof. Dr. Ir. Kukuh Setiawan, M.Sc.	196102181985031002	Jurusan Agronomi dan Hortikultura	Anggota	2019 - 2023	Aktif
35	Dr. Ir. Dwi Hapsoro, M.Sc.	196104021986031003	Jurusan Agronomi dan Hortikultura	Anggota	2019 - 2023	Aktif
36	Dr. Ir Slamet Budi Yuwono, M.S.	196412231994031003	Jurusan Kehutanan	Anggota	2019 - 2023	Aktif
37	Dr. Muhammad Irsyad, S.T., M.T.	197112142000121001	Jurusan Teknik Mesin	Anggota	2019 - 2023	Aktif
38	Dr. Muh. Sarkowi, S.Sj, M.Si.	197112101997021001	Jurusan Teknik Geofisika	Anggota	2019 - 2023	Aktif
39	Dr. Dedy Hermawan, S.Sos, M.Si.	197507202003121002	Jurusan Ilmu Administrasi Negara	Anggota	2019 - 2023	Tidak Aktif
40	Dr. Hartoyo, M.Si.	196012081989021001	Jurusan Sosiologi	Anggota	2019 - 2023	Aktif
41	Prof. Drs. Simon Sembiring, Ph.D	196110031991031002	Jurusan Fisika	Anggota	2019 - 2023	Aktif
42	Dr. eng. Heri Satria, S.Si., M.Si.	197110012005011002	Jurusan Kimia	Anggota	2019 - 2023	Tidak Aktif
43	Dr. Bambang Irawan, M.Sc.	196503031992031006	Jurusan Biologi	Anggota	2019 - 2023	Aktif
44	dr. Dwi Indria Anggraini, M.Sc., Sp.KK.	198110242006042003	Program Studi S1 Pendidikan Dokter	Anggota	2019 - 2023	Aktif
45	Dr. dr. Susianti, M.Sc.	197808052005012003	Program Studi S1 Pendidikan Dokter	Anggota	2019 - 2023	Aktif
46	dr. Rodiani, M.Sc., Sp. OG	197904192003122002	Program Studi S1 Pendidikan Dokter	Anggota	2019 - 2023	Aktif
47	dr. Rizki Hanriko, Sp. PA	197907012008121003	Program Studi S1 Pendidikan Dokter	Anggota	2019 - 2023	Aktif
48	Dr. Robi Cahyadi Kurniawan, S.IP, M.A	197804302005011002	Jurusan Ilmu Pemerintahan	Anggota	2019 - 2023	Tidak Aktif
49	Dr. dr. Asep Sukohar, M.Kes.	196905152001121004	Program Studi S1 Pendidikan Dokter	Anggota	2019 - 2023	Pergantian Antar Waktu
50	Dr. Nairobi, S.E., M.Si.	196606211990031003	Jurusan Ekonomi Pembangunan	Anggota	2019 - 2023	Pergantian Antar Waktu
51	Dr. Suropto Dwi Yuwono, S.Si., M.T.	197407052000031001	Jurusan Kimia	Anggota	2019 - 2023	Pergantian Antar Waktu
52	Dr. Ir. Lusmellia Afriani, D.E.A	196505101993032008	Jurusan Teknik Sipil	Anggota	2019 - 2023	Pergantian Antar Waktu
53	Dr. Nunung Rodliyah, MA.	196008071992032001	Bagian Hukum Perdata	Anggota	2019 - 2023	Pergantian Antar Waktu
54	Prof. Dr. Ir. Udin Hasanudin, M.T.	196401061988031002	Jurusan Teknologi Hasil Pertanian	Anggota	2019 - 2023	Pergantian Antar Waktu
55	Dr. Arif Sugiono, S.Sos., M.Si.	198005182001121002	Jurusan Administrasi Bisnis	Anggota	2019 - 2023	Tidak Aktif
56	Dra. Ida Nurhaida, M.Si.			Anggota	2019 - 2023	Pergantian Antar Waktu
57	Dr. La Zakaria, S.Si., M.Sc.			Anggota	2019 - 2023	Pergantian Antar Waktu
58	Dr. rer. nat. Akmal Junaidi, S.Si., M.Sc.			Anggota	2019 - 2023	Pergantian Antar Waktu

Sumber data : Senat Unila 2020 (sistem SIUDA)

DAFTAR NAMA PIMPINAN DI LINGKUNGAN UNIVERSITAS LAMPUNG

TAHUN 2020

NO	NAMA	NIP	JABATAN	TEMPAT TUGAS
1	Prof. Dr. Karomani, M.Sl.	19611230 198803 1002	Rektor	Rektorat
2	Prof. Dr. Heryandi, S.H., M.H.	19621109 198703 1003	Wakil Rektor Bidang Akademik	Rektorat
3	Prof. Dr. dr. Asep Sukohar, S.Ked., M.Kes.	19690515 200112 1004	Wakil Rektor Bidang Umum & Keuangan	Rektorat
4	Prof. Dr. Yulianto, M.S.	19610704 198803 1005	Wakil Rektor Bidang Kemahasiswaan & Alumni	Rektorat
5	Prof. Suharso, Ph.D.	19690530 199512 1001	Wakil Rektor Bidang Perencanaan, Kerjasama, & TIK	Rektorat
BIRO UMUM DAN KEUANGAN				
NO	NAMA	NIP	JABATAN	TEMPAT TUGAS
1	Sariman, S.H.	19610526 198902 1001	Kepala BUK	Rektorat
2	Nurhidayati, S.E., M.Ak.	19761106 200112 2001	Kabag. Keuangan	Rektorat
3	Edwin Herwani, S.Kom.	19790727 200112 1001	Kasubbag. Anggaran PNPB	Rektorat
4	Eka Yulianti, S.E.	19830805 200812 2002	Kasubbag. Anggaran Non PNPB	Rektorat
5	Hendi Wibowo, S.E.	19891001 201404 1001	Kasubbag. Akuntansi dan Pelaporan	Rektorat
6	Sulaemi, S.H., M.H.	19650917 199002 1001	Kabag. HTLBMNU	Rektorat
7	Lingga Putra, S.Sos.	19801108 200810 1001	Kasubbag. Tata Usaha dan Protokol	Rektorat
8	Samingun, S.H.	19660628 199010 1001	Kasubbag. Hukum Tata Laksana	Rektorat
9	Davico, S.T.P	19690904 200212 1002	Kasubbag. Barang Milik Negara	Rektorat
10	Ngadiman, S.Kom., M.Si.	19700604 200112 1001	Kasubbag. Rumah Tangga	Rektorat
11	Indrayati Putri Idrus, S.H., M.H.	19700816 200212 2001	Kabag. Kepegawaian	Rektorat
12	Budi Suroso, S.I.Kom.	19640428 198503 1004	Kasubbag. Kependidikan	Rektorat
13	Surono, S.I.Kom.	19640201 199002 1003	Kasubbag. Tenaga Pendidik	Rektorat
BIRO AKADEMIK DAN KEMAHASISWAAN				
NO	NAMA	NIP	JABATAN	TEMPAT TUGAS
1	Hero Satrian Arief, S.E., M.H.	19680225 198703 1001	Kepala BAK	Rektorat
2	Sopiana, S.Sos. M.Si.	19750915 200112 2002	Kabag. Kemahasiswaan	Rektorat
3	Rohana Sari, S.E., M.M.	19670119 200604 2001	Kasubbag. Minat, PNIK	Rektorat
4	Azhari, S.I.Kom	196404301984031001	Kasubbag. Pelaksana Kesejahteraan Mahasiswa	Rektorat
5	Ir. Yuli Kaesih	19640719 198904 2001	Kabag. Akademik	Rektorat
6	Bambang Sundari, S.Kom.	19800516 200501 1004	Kasubbag. Sarana Pendidikan	Rektorat
7	Ainul Hudzni, S.I.Kom., M.IP.	19800610 200501 1004	Kasubbag. Registrasi dan Statistik	Rektorat

NO	NAMA	NIP	JABATAN	TEMPAT TUGAS
8	Nur'aini, S.Sos.	19731112 200810 2001	Kasubbag. Pendidikan dan Evaluasi	Rektorat
BIRO PERENCANAAN DAN HUBUNGAN MASYARAKAT				
NO	NAMA	NIP	JABATAN	TEMPAT TUGAS
1	Sariman, S.H.	19610526 198902 1001	Pit. Kepala BPHM	Rektorat
2	Masduki, S.Si., M.AK.	19630822 199312 1003	Kabag. Perencanaan	Rektorat
3	Susanto, S.Kom.	19810121 200312 1001	Kasubbag. Perencanaan dan Anggaran	Rektorat
4	Jumain, S.I.Kom.	19801006 200810 1001	Kasubbag. Evaluasi Pelk & Program	Rektorat
5	Suratno, S.Pd., M.H.	19690407 199803 1003	Kabag. Informasi dan Hubungan Masyarakat	Rektorat
6	Noni Agustini, S.E., M.M.	19630830 198303 2002	Kasubbag. Informasi	Rektorat
7	M. Badrul Huda, S.I.kom.	19801028 200501 1004	Kasubbag. Hubungan Masyarakat	Rektorat
LEMBAGA PENELITIAN DAN PENGABDIAN PADA MASYARAKAT				
NO	NAMA	NIP	JABATAN	TEMPAT TUGAS
1	Prof. Dr. Ir. Hamim Sudarsono, M.Sc.	19600129 198403 1001	Ketua LPPM	Rektorat
2	Dr. Hartoyo, M.Si.	19601208 198902 1001	Sekretaris LPPM	Rektorat
3	Ida Rofaida IS, S.E., M.M.	19651104 198503 2002	Kabag. Tata Usaha LPPM	Rektorat
4	Erni Rahmawati, S.Pd., M.Si.	19760910 200701 2001	Kasubbag. Progam dan Informasi	Rektorat
5	Desmalazati, S.E., M.M.	19720920 200910 2001	Kasubbag. Umum	Rektorat
6	Meizano Ardhi M, S.T., M.T.	19810528 201212 1001	Kepala Puslitbang HAKI	Rektorat
7	Dr. Helvi Yanfika, S.P., M.E.P.	19810110 200812 2001	Kepala Puslitbang Pesisir dan Kelautan	Rektorat
8	Meiliyana, S.IP., M.A.	19740520 200112 2002	Kepala Puslitbang Sosial Anak dan Perempuan	Rektorat
9	Muslimin, S.E., M.Sc.	19750411 200312 1003	Kepala Puslitbang Pembangunan Desa Merdeka	Rektorat
10	Anna Gustina, S.Sos., M.Si.	19760821 200003 2001	Kepala Puslitbang Budaya Lampung	Rektorat
11	Amrul Ma'ruf Siregar, S.T., M.T.	19850228 201212 1001	Kepala Puslitbang Bencana, Lingkungan Hidup, dan Sumber Daya Alam	Rektorat
12	Dr. Ir. Sri Ratna Sulistiyanti, M.T.	19651021 199512 2001	Kepala Puslitbang Inkubator Bisnis	Rektorat
LEMBAGA PENGEMBANGAN, PEMBELAJARAN, DAN PENJAMIN MUTU				
NO	NAMA	NIP	JABATAN	TEMPAT TUGAS
1	Prof. Dr. Ahmad Saudi Samosir, S.T.,M.T.	19710415 199803 1005	Ketua Lembaga Pengembangan, Pembelajaran dan Penjamin Mutu	Rektorat
2	Prof. Dr. Buhani, S.Pd., M.Si	19690416 199403 2003	Sekretaris Lembaga Pengembangan dan Pembelajaran dan penjaminan Mutu	Rektorat
3			Kabag. Tata Usaha Lembaga Pengembangan, Pembelajaran dan penjaminan Mutu	Rektorat

NO	NAMA	NIP	JABATAN	TEMPAT TUGAS
4	Eli Zahara, S.Sos.	19680916 200112 2002	Kasubbag. Program dan Informasi LP3M	Rektorat
5	Dra. Esmayati	19650502 199303 2001	Kasubbag. Tata Usaha Lembaga Pengembangan dan Pembelajaran dan Penjamin Mutu	Rektorat
6	Dr. Melya Riniarti, S.P., M.Si.	19770503 200212 2002	Kepala Pusat Penjaminan Mutu	Rektorat
7	Priyambodo, S.Pd., M.Sc.	19861114 201504 1003	Kepala Pusat Akreditasi Nasional dan Internasional LP3M	Rektorat
8	Dr. Dwi Yulianti, M.Pd.	19670722 199203 2001	Ka. Pusat Peng. Aktifitas Instruksional & Inov. Pembelajaran	Rektorat
9	Dr. Feni Munifatullah, M.Hum.	19740607 200003 2001	Ka. Psat Peng. Kurikulum & Manajemen Kampus Merdeka	Rektorat
10	Rangga Firdaus, M.Kom.	19741010 200801 1015	Ka. Pusat Peng. Pembelajaran Daring & Pend. Jarak Jauh	Rektorat
KEPALA & KASUBBAG UNIT PELAKSANA TEKNIS				
NO	NAMA	NIP	JABATAN	TEMPAT TUGAS
1	Dr. Mardiana, S.T., M.T.	19720316 199003 2002	Kepala UPT Perpustakaan	Perpustakaan
2	Reta Surya, S.P.	19700325 200902 2001	Kasubbag. UPT Perpustakaan	Perpustakaan
3	Dr. Muhammad Sukirlan, M.A.	19641212 199003 1001	Kepala UPT Bahasa	UPT Bahasa
4	Mardiana, S.Pd.	19630323 198503 2003	Kasubbag UPT Bahasa	UPT Bahasa
5	Drs. Zulkarnain, M.Si.	19600111 198703 1001	Kepala UPT Kearsipan	Rektorat
6	Muhammad Komarudin, S.T., M.T.	19681207 199603 1003	Kepala UPT Teknologi Informasi & Komunikasi	Rektorat
7	Hadiyanto Cahyadi, S.I.Kom.	19790805 200101 2002	Kasubbag. TU UPT Teknologi Informasi & Komunikasi	Rektorat
8	Diky Hidayat, S.Si., M.Sc.	19740609 200501 1002	Kepala UPT Pengembangan Karir & Kewirausahaan	Rektorat
9	Ani Lestari, S.E.	19691009 199103 2001	Kasubbag UPT Pengembangan Karir & Kewirausahaan	Rektorat
10	Dr. Ayi Ahadiat, S.E, M.B.A.	196503071991031001	Kepala UPT Pengembangan Kerjasama & Layanan Internasional	Rektorat
11	Dedi Iswanto, S.E.	19740815 200501 1002	Kasubbag UPT Pengembangan Kerjasama & Layanan Internasional	Rektorat
12	Dr. Ir. Paul Benyamin Timotiwu, M.Sc.	19620928 198703 1001	Kepala UPT Laboratorium Terpadu & Sentra Inovasi Teknologi	Rektorat
13	Marsudi, S.I.Kom.	196308221993031002	Kasubbag UPT Laboratorium Terpadu & Sentra Inovasi Teknologi	Rektorat
KETUA BADAN PENGELOLA				
NO	NAMA	NIP	JABATAN	TEMPAT TUGAS
1	Mustopa Endi Saputra Hasibuan, S.H., M.M.		Direktur Utama BPU	Rektorat
2	Dr. Mulyanto Widodo, M.Pd.	19620203 198811 1001	Ketua Badan Pengelola Mata Kuliah Umum (MKU)	Rektorat
3	Susi, S.E., M.B.A., Ph.D,Akt.	19691008 199501 2001	Ketua Badan Pengelola Remunerasi	Rektorat
4	Dr. Eng. Helmy Fitriawan, S.T., M.Sc.	19750928 200112 1002	Ketua Badan Pengelola Penerimaan Mahasiswa Baru	Rektorat
5	Muhammad Basri, S.Pd., M.Pd.	19731120 200501 1001	Ketua Badan Pelaksana Kuliah Kerja Nyata	BP-KKN
6	Dr., dr. Evi Kurniawaty, S.Ked., M.Sc.	19760120 200312 2001	Ketua Badan Pengelola Poliklinik	Rektorat

NO	NAMA	NIP	JABATAN	TEMPAT TUGAS
7	Dr. Habibullah Jimad, S.E., M.Si.	19711121 199512 1001	Ketua Badan Pengelola Aset di Luar Kampus	Rektorat
8	Unang Mul Khan, M.B.A., Ph.D.	19811101 200604 1001	Kepala Badan Pengembangan Pembangunan Berkelanjutan	Rektorat
PIMPINAN FAKULTAS EKONOMI DAN BISNIS				
NO	NAMA	NIP	JABATAN	TEMPAT TUGAS
1	Dr. Nairobi, S.E., M.Si.	19660621 199003 1003	Dekan Fak. Ekonomi & Bisnis	F. Ekonomi & Bisnis
2	Dr. Ernie Hendrawaty, S.E, M.Si.	19691128 200012 2001	Wakil Dekan Bid. Akademik & Kerjasama	F. Ekonomi & Bisnis
3	Dr. Agrianti Komalasari, S.E., M.Si., Akt.	19700801 199512 2001	Wakil Dekan Bid. Umum & Keuangan	F. Ekonomi & Bisnis
4	Dr. Saimul, S.E, M.Si.	19600918 198703 1002	Wakil Dekan Bid. Kemahasiswaan & Alumni	F. Ekonomi & Bisnis
5	Rustam, S.T.	19680122 199010 1001	Kabag. Tata Usaha	F. Ekonomi & Bisnis
6	Didi Sudarmansyah, S.Pd., M.Pd.	19910810 201404 1001	Kasubbag. Akademik	F. Ekonomi & Bisnis
7	Sahidin, S.E.	19680129 200910 1001	Kasubbag. Perl & Kep.	F. Ekonomi & Bisnis
8	Is Setiyowati, SE	19720916 200701 2001	Kasubbag. Umum & Keuangan	F. Ekonomi & Bisnis
9	Suhartiningsih, SH	19670705 199103 2002	Kasubbag. Kemahasiswaan dan Alumni	F. Ekonomi & Bisnis
KETUA DAN SEKRETARIS JURUSAN FAKULTAS EKONOMI DAN BISNIS				
NO	NAMA	NIP	JABATAN	TEMPAT TUGAS
1	Neli Aida, S.E., M.Si.	19631215 198903 2002	Kajur. Ekonomi Pembangunan	F. Ekonomi & Bisnis
2	Dr. Heru Wahyudi, S.E., M.Si.	19770212 200604 1001	Sekjur. Ekonomi Pembangunan	F. Ekonomi & Bisnis
3	Aripin Ahmad, S.E., M.Si.	19600105 198603 1005	Kajur. Manajemen	F. Ekonomi & Bisnis
4	Dr. Ribhan, S.E., M.Si.	19680708 200212 1003	Sekjur. Manajemen	F. Ekonomi & Bisnis
5	Prof. Dr. Lindrianasari, S.E., Akt., M.Si.	19700817 199703 2002	Kajur Akuntansi	F. Ekonomi & Bisnis
6	Reni Oktavia, S.E., M.Si.	19751026 200212 2002	Sekjur Akuntansi	F. Ekonomi & Bisnis
KETUA DAN SEKRETARIS PROGRAM STUDI DIPLOMA FAKULTAS EKONOMI DAN BISNIS				
NO	NAMA	NIP	JABATAN	TEMPAT TUGAS
1	Dr. Sudrajat, S.E., M.Acc., Akt.	19730923 200501 1001	Ketua PS D3 Akuntansi	F. Ekonomi & Bisnis
2	Chara Pratami TT., S.E., M.Acc.Akt.	19851203 201012 2004	Sekretaris PS D3 Akuntansi	F. Ekonomi & Bisnis
3	R. Weddie Andriyanto, S.E., M.Si.	19590909 198903 1004	Ketua PS D3 Perpajakan	F. Ekonomi & Bisnis
4	Ninuk Dewi Kesumaningrum, S.E., M.Sc., Akt.	19820220 200812 2003	Sekretaris PS D3 Perpajakan	F. Ekonomi & Bisnis
5	Dr. Dorothy Rouly Haratua Pandjaitan, S.E., M.Si.	19810126 200801 2011	Ketua PS D3 Pemasaran	F. Ekonomi & Bisnis
6	Afri Arifin, S.E., M.S.	19810218 201404 1001	Ketua PS D3 Pemasaran	F. Ekonomi & Bisnis
7	Prakarsa Panjinegara, S.E., M.M.	19740501 200801 1007	Ketua Program Studi D3 Keuangan dan Perbankan	F. Ekonomi & Bisnis
LABORATORIUM FAKULTAS EKONOMI DAN BISNIS				
NO	NAMA	NIP	JABATAN	TEMPAT TUGAS
1	Mudji Rachmat Ramelan, S.E., M.B.A	19741011 199903 1002	Kalab. Jurusan Manajemen	F. Ekonomi & Bisnis

NO	NAMA	NIP	JABATAN	TEMPAT TUGAS
2	Dr. Trijoko Prasetyo, S.E., M.Si.	19620428 200003 1001	Kalab. Jurusan Akuntansi	F. Ekonomi & Bisnis
3	Asih Murwati, S.E., M.E.	19740410 200812 2001	Kalab. Jurusan Ekonomika	F. Ekonomi & Bisnis
PIMPINAN FAKULTAS HUKUM				
NO	NAMA	NIP	JABATAN	TEMPAT TUGAS
1	Dr. M.Fakih, S.H., M.S.	19641218 198803 1002	Dekan	Fak. Hukum
2	Prof. I Gede AB Wiranata, S.H., M.Hum.	19621109 198101 1001	Wakil Dekan Bid. Akademik & Kerjasama	Fak. Hukum
3	Dr. Hamzah, S.H., M.H.	19690520 19980 21001	Wakil Dekan Bid. Umum & Keuangan	Fak. Hukum
4	Sri Sulastuti, S.H., M.H.	19620727 198703 2004	Wakil Dekan Bid. Kemahasiswaan & Alumni	Fak. Hukum
5	Dra. Eka Purnama, M.A.	19630604 198203 2001	Kabag. Tata Usaha	Fak. Hukum
6	Dyan Primaningtyas, S.Sos	19731114 200604 2001	Kasubbag. Perl. & Kepeg.	Fak. Hukum
7	Lusi Susanti, S.E.	19750525 200910 2001	Kasubbag. Ke Mhs. & Alumni	Fak. Hukum
8	Rusmiyadi, S.H.	19690615 198803 1001	Kasubbag. Akademik	Fak. Hukum
9	Herdianto, S.H.	19640104 200604 1001	Kasubbag. Umum & Keu.	Fak. Hukum
KETUA DAN SEKRETARIS BAGIAN FAKULTAS HUKUM				
NO	NAMA	NIP	JABATAN	TEMPAT TUGAS
1	Dr. Sunaryo, S.H., M.Hum.	19601228 198903 1001	Ketua Bagian Hukum Perdata	Fak. Hukum
2	Dewi Septiana, S.H., M.H.	19800919 200501 2003	Sekretaris Bagian Hukum Perdata	Fak. Hukum
3	Tri Andrisman, S.H., M.Hum.	19611231 198903 1023	Ketua Bagian Hukum Pidana	Fak. Hukum
4	Dr. Ahmad Irzal Fardiansyah, S.H., M.H.	19790506 200604 1002	Sekretaris Bagian Hukum Pidana	Fak. Hukum
5	Martha Riananda, S.H., M.H.	19800310 200604 2001	Ketua Bagian Hukum Tata Negara	Fak. Hukum
6	Dr. Zulkarnain Ridlwan, S.H., M.H.	19851023 200812 1003	Sekretaris Bagian Hukum Tata Negara	Fak. Hukum
7	Syamsir Syamsu, S.H., M.Hum.	19610805 198903 1005	Ketua Bagian Hukum Administarsi Negara	Fak. Hukum
8	Eka Deviani, S.H., M.H.	19731020 200501 2002	Sekretaris Bagian Hukum Administrasi Negara	Fak. Hukum
9	Dr. Rudi Natamiharja, S.H., D.EA.	19781231 200312 1003	Ketua Bagian Hukum Internasional	Fak. Hukum
10	Bayu Sujadmiko, S.H., M.H.	19850429 200812 1001	Sekretaris Bagian Hukum Internasional	Fak. Hukum
PIMPINAN FAKULTAS KEGURUAN DAN ILMU PENDIDIKAN				
NO	NAMA	NIP	JABATAN	TEMPAT TUGAS
1	Prof. Dr. Patuan Raja, M.Pd.	19620804 198905 1001	Dekan Fak. KIP	Fak. KIP
2	Dr. Sunyono, M.Si.	19651230 199111 1001	Wakil Dekan Bid. Akademik & Kerjasama	Fak. KIP
3	Drs. Supriyadi, M.Pd.	19591012 198503 1002	Wakil Dekan Bid. Umum, Kepeg & Keuangan	Fak. KIP
4	Dr. Riswanti Rini, M.Si.	19600328 198603 2002	Wakil Dekan Bid. Kemahasiswaan & Alumni	Fak. KIP

NO	NAMA	NIP	JABATAN	TEMPAT TUGAS
5	Ir. Andhi	19630325 199004 1001	Kabag. Tata Usaha	Fak. KIP
6	Hermanto, S.sos	19710830 200701 1001	Kasubbag. Perc. & Kepeg.	Fak. KIP
7	Sumaryoto, S.H.	19671015 200003 1001	Kasubbag. Akademik.	Fak. KIP
8	Melli Aprina, S.H., M.H.	19690428 199003 1001	Kasubbag. Kemahasiswaan & Alumni	Fak. KIP
9	Astiti Handayani, S.Si.	19721122 200810 2001	Kasubbag. Keuangan & Umum	Fak. KIP

KETUA DAN SEKRETARIS JURUSAN FAKULTAS KIP

NO	NAMA	NIP	JABATAN	TEMPAT TUGAS
1	Dr. Drs. Undang Rosidin, M.Pd.	19600301 198503 1003	Kajur. P. MIPA	Fak. KIP
2	Dr Neni Hasnunidah, S.Pd,MSi.	19700327 199403 2001	Sekjur. P. MIPA	Fak. KIP
3	Dr. Nurlaksono Eko Rusminto, M.Pd.	19700318 199403 2000	Kajur. P. Bhs & Seni	Fak. KIP
4	Dr. Sumarti, S.Pd., M.Hum.	19700318 199403 2000	Sekjur. P. Bhs & Seni	Fak. KIP
5	Drs. Tedi Rusman, M.Si.	19600826 198603 1001	Kajur. P. IPS	Fak. KIP
6	Drs. Maskun, M.H.	19591228 198503 1005	Sekjur. P. IPS	Fak. KIP
7	Dr. Riswandi, M.Pd.	19760808 200912 1001	Kajur. Ilmu Pendidikan	Fak. KIP
8	Lungit Wicaksono, S.Pd., M.Pd.	19830308 201504 1002	Sekjur. Ilmu Pendidikan	Fak. KIP

KETUA PROGRAM STUDI FAKULTAS KIP

NO	NAMA	NIP	JABATAN	TEMPAT TUGAS
1	Berti Yolida, S.Pd., M.Pd.	19831015 200604 2001	Ka. PS Pend. Biologi	Fak. KIP
2	Dr. Drs. I Wayan Distrik, M.Si.	19631216 199102 1001	Ka. PS Pend. Fisika	Fak. KIP
3	Dr. Dra. Sri Hastuti Noer, M.Pd.	19661118 199111 2001	Ka. PS Pend. Matematika	Fak. KIP
4	Hermi Yanzi, S.Pd., M.Pd.	19820727 200604 1002	Ka. PS PPKN	Fak. KIP
5	Henry Susanto, S.S., M.Hum.	19700727 199512 1001	Ka. PS Pend. Sejarah	Fak. KIP
6	Agung Kurniawan, S.Sn., M.Sn.	19790202 200312 1003	Ka. PS Pend. Seni Tari	Fak. KIP
7	Diana Rosita, S.Pd., M.Pd.	19730512 200501 2001	Ka. PS Pend. Bahasa Perancis	Fak. KIP
8	Drs. Yumansyah, M.Si.	19600112 198503 1004	Ka. PS Bimbingan & Konseling	Fak. KIP
9	Dr. Pujiati, S.Pd., M.Pd.	19770808 200604 2001	Ka. PS Pendidikan Ekonomi	Fak. KIP
10	Dr. Ari Nurweni, M.A	19630302 198703 2001	Ka. PS Pendidikan Bahasa Inggris	Fak. KIP
11	Dr. Sugeng Widodo, S.Pd., M.Pd.	19750517 200501 1002	Ka. PS Pendidikan Geografi	Fak. KIP
12	Ari Sofia, S.Psi., M.A., Psi.	19760602 200812 2001	PLT Ka. PS PG PAUD	Fak. KIP
13	Drs. Akor Sitepu, M.Pd.	19590117 198703 1002	Ka. PS Penjaskes	Fak. KIP
14	Drs. Rapani, M.Pd.	19600706 198403 1004	Ka. PS PGSD	Fak. KIP
15	Dr. Ratu Betta Rudibyani, M.Si,	19570201 198103 2003	Ka. PS Pendidikan Kimia	Fak. KIP
16	Dr. Munaris, M.Pd.	19700807 200501 1001	Ka. PS Pend. Bahasa & Sastra Indonesia & Daerah	Fak. KIP
17	Wayan Suana, S.Pd., M.Si.	19851231 200812 1001	Ka. PS Pendidikan Vokasional Teknologi Informasi	Fak. KIP

NO	NAMA	NIP	JABATAN	TEMPAT TUGAS
18	Hasyimkan, S.Sn., M.A.	19710213 200212 1001	Ka. PS Pendidikan Musik	Fak. KIP
KETUA UNIT PRAKTEK LAPANGAN TERPADU				
NO	NAMA	NIP	JABATAN	TEMPAT TUGAS
1	Drs. Tasviri Efkar, M.S.	19581004 198703 1001	Ketua Unit Praktek Lapangan Terpadu	Fak. KIP
KETUA UNIT PENJAMIN MUTU				
NO	NAMA	NIP	JABATAN	TEMPAT TUGAS
1	Dr. Sri Hastuti Noer, M.Pd.	19661118 199111 2001	Ketua Unit Penjaminan Mutu	Fak. KIP
KETUA UNIT DATABASE DAN PUBLIKASI ILMIAH				
NO	NAMA	NIP	JABATAN	TEMPAT TUGAS
1	Diah Utaminingsih, Spsi., Ma.Psi.	19790714 200312 2001	Ketua Unit Data Base dan Publikasi Ilmiah	Fak. KIP
PIMPINAN FAKULTAS PERTANIAN				
NO	NAMA	NIP	JABATAN	TEMPAT TUGAS
1	Prof. Dr. Ir. Irwan Sukri Banuwa, M.Si.	19611020 198603 1002	Dekan Fak. Pertanian	Fak. Pertanian
2	Prof. Dr. Ir. Purnomo, M.S.	19640613 198703 1002	Wakil Dekan Bid. Akademik & Kerjasama	Fak. Pertanian
3	Dr. Ir. Abdullah Aman Damai, M.Si.	19650501 198902 1001	Wakil Dekan Bid. Umum & Keuangan	Fak. Pertanian
4	Dr. Ir. Kuswanta Futas Hidayat, M.P.	19641118 198902 1002	Wakil Dekan Bid. Kemahasiswaan & Alumni	Fak. Pertanian
5	Suhono, S.I.P	19651105 198603 1002	Kabag. Tata Usaha	Fak. Pertanian
6	Heru Setyawan, S.P.	19740606 199903 1001	Kasubbag. Akademik	Fak. Pertanian
7	Katiran, S.Sos.	19740315 200701 1001	Kasubbag. Umum & Keu.	Fak. Pertanian
8	Aristianto Husin, S.H., M.H.	19771229 200910 1001	Kasubbag. Perl. & Kepeg.	Fak. Pertanian
9	Diana, S.E	19720608 200501 2002	Kasubbag. Ke Mhs. & Alumni	Fak. Pertanian
KETUA DAN SEKRETARIS JURUSAN FAKULTAS PERTANIAN				
NO	NAMA	NIP	JABATAN	TEMPAT TUGAS
1	Prof. Dr. Ir. Sri Yumnaini, M.Si.	19630508 198811 2001	Kajur. Agroekoteknologi	Fak. Pertanian
2	Ir. Setyo Widagdo, M.Si.	19681212 199203 1004	Sekjur. Agroekoteknologi	Fak. Pertanian
3	Dr. Teguh Endrayanto, S.P., M.Si.	19691003 199403 1004	Kajur. Agribisnis	Fak. Pertanian
4	Dr. Indah Listiana, S.P., M.Si.	19800723 200501 2002	Sekjur. Agribisnis	Fak. Pertanian
5	Dr. Erdi Suroso, S.TP., M.TA.	19721006 199803 1005	Kajur. Teknologi Hasil Pertanian	Fak. Pertanian
6	Dr. Tanto Pratondo Utomo, M.Si.	19680807 199303 1002	Sekjur. Teknologi Hasil Pertanian	Fak. Pertanian
7	Dr. Ir. Arif Qisthon, M.Si.	19670603 199303 1002	Kajur. Peternakan	Fak. Pertanian

NO	NAMA	NIP	JABATAN	TEMPAT TUGAS
8	Djan Septipova, S.Pt., M.T.A.	19710914 199702 2001	Sekjur. Peternakan	Fak. Pertanian
9	Dr. Indra Gumay Febrianto, S.Hut., M.Si	19740222 200312 1001	Kajur. Kehutanan	Fak. Pertanian
10	Susni Herwanti, S.Hut.,M.Si.	19810927 200604 2001	Sekjur. Kehutanan	Fak. Pertanian
11	Dr. Ir. Sandi Asmara, M.Si.	19621010 198902 1002	Kajur. Teknik Pertanian	Fak. Pertanian
12	Dr. Indra Gumay Febrianto, S.Hut., M.Si	19740222 200312 1001	Kajur. Perikanan & Kelautan	Fak. Pertanian
13	Eko Efendi, S.T., M.Si.	19780329 200312 1001	Sekjur. Perikanan & Kelautan	Fak. Pertanian
14	Prof. Dr. Ir. Setyo Dwi Utomo, M.Sc.	19611021 198503 1002	Kajur. Agronomi & Holtikultura	Fak. Pertanian
15	Dr. Hidayat Pujiswanto, S.P., M.P.	19751217 200501 1000	Sekjur. Agronomi & Holtikultura	Fak. Pertanian
16	Yuyun Fitriana, S.P., M.P.	19810815 200812 2001	Kajur. Proteksi Tanaman	Fak. Pertanian
17	Dr. Tri Maryono, S.P., M.Si.	19800208 200501 1002	Sekjur. Proteksi Tanaman	Fak. Pertanian
18	Prof. Dr. Ir. Ainin Niswati, M, S., M.Agr.Sc.	19630509 198703 2001	Kajur. Ilmu Tanah	Fak. Pertanian

KETUA PROGRAM STUDI FAKULTAS PERTANIAN

NO	NAMA	NIP	JABATAN	TEMPAT TUGAS
1	Ir. Indah Nurmayasari., M.Sc.	19610914 198503 2001	Ketua PS Penyuluh Pertanian	Fak. Pertanian
2	Dr. Teguh Endrayanto, S.P., M.Si.	19691003 199403 1004	Ketua PS Agribisnis	Fak. Pertanian
3	Limin Santoso, S.Pi., M.Si.	19770327 200501 1001	Ketua PS Budidaya Perairan	Fak. Pertanian
4	Dr. Nyimas Sa'diyah, M.P.	19600213 198610 2001	Ketua PS Agroteknologi	Fak. Pertanian
5	Esti Harpeni, S.T., M.Agr.Sc.	19791118 200212 2001	Ketua PS Ilmu Kelautan	Fak. Pertanian
5	Ir. Harun Al Rasyid, M.S.	19620612 198803 1002	Ketua PS Teknologi Industri Pertanian	Fak. Pertanian
7	Dr. Ir. Arif Qiston, M.Si.	19670603 199303 1002	Ketua PS Peternakan	Fak. Pertanian
8	Liman, S.Pt., M.S.	19670422 199402 1001	Ketua PS Nutrisi & Teknologi Pakan Ternak	Fak. Pertanian
9	Ir. Hery Novpriansyah, M.Si.	19661115 199010 1001	Ketua PS D3 Perkebunan	Fak. Pertanian

KEPALA LABORATORIUM FAKULTAS PERTANIAN

NO	NAMA	NIP	JABATAN	TEMPAT TUGAS
1	Dr. Ir. Dwi Hapsoro, M.Sc.	19610402 198603 1003	Kalab. Ilmu Tanaman	Fak. Pertanian
2	Ir. Eko Purnomo, M.S.	19610814 198609 1001	Kalab. Benih dan pemuliaan tanaman	Fak. Pertanian
3	Rabiatul Adawiyah, Ir., M.Si.	19640825 199003 2002	Kalab. Gizi Masyarakat	Fak. Pertanian
4	Lina Marlina, S.P., M.Si.	19830323 200812 2002	Kalab. Agribisnis	Fak. Pertanian
5	Prof. Dr. Ir. Soesiladi Esti Widodo, M.Sc.	19600501 198403 1002	Kepala Lab Hortikultura dan Pascapanen	Fak. Pertanian
6	Ir. Titik Nur Aeny, M.Sc.	19620107 198603 2001	Kalab. Ilmu penyakit tumbuhan	Fak. Pertanian
7	Ir. Agus Muhammad Hariri, M.P.	19610818 198603 1001	Kalab. Ilmu Hama tumbuhan	Fak. Pertanian

NO	NAMA	NIP	JABATAN	TEMPAT TUGAS
8	Dr. Radix Suharjo, S.P., M.Sc.	19810621 200501 1003	Kalab. Bioteknologi pertanian	Fak. Pertanian
9	Ir. Sarno, M.S.	19570715 198603 1003	Kalab. Ilmu Tanah	Fak. Pertanian
10	Dr. Ir. Henrie Buchari, M.Si.	19590131 198503 1002	Kalab. Evaluasi lahan dan lingkungan	Fak. Pertanian
11	Prof. Dr. Ir Udin Hasanudin, M.T.	19640106 198803 1002	Kalab. Pengolahan limbah agroindustri	Fak. Prtanian
12	Dr. Ir. Ali Husni, M.P.	19600319 198703 1002	Kepala Lab Ilmu Produksi dan Reproduksi Ternak	Fak. Pertanian
13	Dr. Ir. Siti Nurdjanah, M.sc.	19620720 198603 2001	Kalab. Analis Kimia dan Biokimia Hasil Pertanian	Fak. Pertanian
14	Ir Fibr Nurainy, M.T.A	196802251996032001	Kalab. Pengolahan Hasil Pertanian	Fak. Pertanian
15	Dr. Ir. Subeki, M.Si.	19680409 199303 1002	Kalab. pengujian mutu hasil pertanian	Fak. Pertanian
16	Siswanto, S.Pt., M.Si.	19770423 200912 1002	Kalab. Fisiologi dan Reproduksi ternak	Fak. Pertanian
17	Dr. Ir. Rudy Sutrisna, M.S.	19580506 198410 1001	Kalab. Nutrisi dan makanan ternak	Fak. Pertanian
18	Ir. Indrianto, M.P.	19621127 198603 1003	Kalab. Silvikultur & perlindungan hutan	Fak. Pertanian
19	Dr. Ir. Gunardi Djoko Winarno, M.Si.	19691217 200501 1003	Kalab. konservasi sumber daya hutan	Fak. Pertanian
20	Dr. Wahyu Hidayat, S.Hut.,M.Sc.	19791114 200912 1001	Kalab. Teknologi hasil hutan	Fak. Pertanian
21	Hari Kaskoyo, S.Hut., M.P.	19690601 199802 1002	Kalab. Inventarisasi dan penataan hutan	Fak. Pertanian
23	Dr. Diding Suhandy, S.TP., M.Agr.	19780303 200112 1001	Kalab. Rek. Pasca panen & mesin pertanian	Fak. Pertanian
24	Ir. Budianto Lanya, M.T.	19580523 198603 1002	Kalab. Daya dan alat mesin pertanian	Fak. Pertanian
PIMPINAN FAKULTAS TEKNIK				
NO	NAMA	NIP	JABATAN	TEMPAT TUGAS
1	Prof. Suharno, M. Sc., P.Hd.	19650510 199303 2008	Dekan Fak. Teknik	Fak. Teknik
2	Irza Sukmana, S.T., M.T.	19700812 200112 1001	Wakil Dekan Bid. Akademik & Kerjasama	Fak. Teknik
3	Dr. Ahmad Zaenudin, S.Si., M.T.	19720928 199903 1001	Wakil Dekan Bid. Umum & Keuangan	Fak. Teknik
4	Masdar Helmi, S.T., DEA., Ph.D.	19700430 199703 1003	Wakil Dekan Bid. Kemahasiswaan & Alumni	Fak. Teknik
5	Makmun Murod, S.E.	19670909 199503 1001	Kabag. Tata Usaha	Fak. Teknik
6	Suwandi, S.IP.	19650917 198803 1001	Kasubbag. Perc. & Kepeg.	Fak. Teknik
7	Yustina Hermi, S.IP.	19710714 200003 2001	Kasubbag. Akademik	Fak. Teknik
8	Rita Zakiah Arafah, S.Sos., M.M.	19740104 200112 2001	Kasubbag. Ke Mhs. & Alumni	Fak. Teknik
9	Mohan Tesera, S.Pd.	19690321 200701 1001	Kasubbag. Umum & Keu.	Fak. Teknik
KETUA DAN SEKRETARIS JURUSAN FAKULTAS TEKNIK				
NO	NAMA	NIP	JABATAN	TEMPAT TUGAS
1	Dr. Eng. Khairuddin, S.T., M.Sc.	19700719 200012 1001	Kajur. Teknik Elektro	Fak. Teknik
2	Herlinawati, S.T., M.T.	19710314 199903 2001	Sekjur. Teknik Elektro	Fak. Teknik

NO	NAMA	NIP	JABATAN	TEMPAT TUGAS
3	Dr. Amrul, S.T., M.T.	19710331 199903 1003	Kajur. Teknik Mesin	Fak. Teknik
4	Harnowo Supriadi, S.T., M.T.	196909091997031002	Sekjur. Teknik Mesin	Fak. Teknik
5	Taharuddin, S.T., M.Sc.	197001261995121001	Kajur. Teknik Kimia	Fak. Teknik
6	Dr. Gatot Eko Susilo, S.T., M.Sc.	19700915 199503 1006	Kajur. Teknik Sipil	Fak. Teknik
7	Ir. Laksmi Irianti, S.T., M.T.	19620408 198903 2001	Sekjur. Teknik Sipil	Fak. Teknik
8	Dr. Nandi Haerudin, S.Si, M.Si.	19750911 200012 1002	Kajur. Teknik Geofisika	Fak. Teknik
9	Syamsurijal R, S.Si, M.Si.	19730716 200012 1002	Sekjur. Teknik Geofisika	Fak. Teknik
10	Ir. Setyanto, M.T.	19550830 198403 1001	Kajur Teknik Geodesi & Geomatika	Fak. Teknik
11	Ir. Fauzan Murdapa, M.T.	19641012 199203 1002	Sekjur Teknik Geodesi & Geomatika	Fak. Teknik
12	Drs. Nandang, M.T.	19570606 198503 1001	Kajur. Arsitektur	Fak. Teknik
13	Agung Cahyo Nugroho, S.T., M.T.	19760302 200604 1002	Sekjur. Arsitektur	Fak. Teknik
KETUA PROGRAM STUDI FAKULTAS TEKNIK				
NO	NAMA	NIP	JABATAN	TEMPAT TUGAS
1	Yessi Mulyani, S.T., M.T.	19731226 200012 2001	Ketua PS Teknik Informatika	Fak. Teknik
2	Dr. Ir. Citra Persada, M.Sc	196511081995012001	Ketua PS D3 Teknik Sipil	Fak. Teknik
3	Ir. Geleng Perangin Sangin, M.T.	19570320 198703 1000	Ketua PS D3 Pemetaan	Fak. Teknik
4	Tarkono, S.T., M.T.	19700415 199802 1001	Ketua PS D3 Mesin	Fak. Teknik
KEPALA LABORATORIUM FAKULTAS TEKNIK				
NO	NAMA	NIP	JABATAN	TEMPAT TUGAS
1	Iswan, S.T., M.T.	19720608 200501 1001	Kepala Lab Bengkel Baja dan Kayu Teknik Sipil	Fak. Teknik
2	Hasti Riakara Husni, S.T., M.T.	19740530 200012 2001	Kepala Lab Anstruk Teknik Sipil	Fak. Teknik
3	Sasana Putra, S.T., M.T.	19691111 200003 1002	Kepala Lab Jalan Raya Teknik Sipil	Fak. Teknik
4	Yuda Romdania, S.T., M.T.	19701107 200003 2001	Kepala Lab Hidrolika Teknik Sipil	Fak. Teknik
5	Vera Agustriana N, S.T., M.T., Ph.D.	19740831 200003 2002	Kepala Lab Bahan dan Konst Teknik Sipil	Fak. Teknik
6	Dr. Fx Arinto Setyawan, S.T., M.T.	19691219 199903 1002	Kepala Lab Teknik Elektronika	Fak. Teknik
7	Umi Murdika, S.T., M.T.	19720206 200501 2002	Kepala Lab Teknik Kendali	Fak. Teknik
8	Syaiful Alam, S.T., M.T.	19690416 199803 1004	Kepala Lab Teknik Digital	Fak. Teknik
9	Dr. Ing Melvi, S.T., M.T.	19730118 200003 2001	Kepala Lab Telekomunikasi	Fak. Teknik
10	Yessi Mulyani, S.T., M.T.	19731226 200012 2001	Kepala Lab Teknik Komputer Teknik Elektro	Fak. Teknik
11	Ir. Noer Soedjarwanto, M.T.	19631114 199903 1001	Kepala Lab Konversi Energi Teknik Elektro	Fak. Teknik

NO	NAMA	NIP	JABATAN	TEMPAT TUGAS
12	Herri Gusmedi, S.T.,M.T.	19710813 199903 1003	Kepala Lab Sistem Tenaga Listrik	Fak. Teknik
13	Yetti Yuniati, S.T.,M.T.	19800113 200912 2002	Kepala Lab Pengukuran Besaran Elektrik	Fak. Teknik
14	Tarkono, S.T.,M.T.	19700415 199802 1001	Kepala Lab Produksi Teknik Mesin	Fak. Teknik
15	Nafrizal, S.T.,M.T.	19691106 200003 1001	Kepala Lab Drafting Teknik Mesin	Fak. Teknik
16	Ahmad Su'Udi, S.T.,M.T.	19740816 200012 1001	Kepala Lab Komputer Teknik Mesin	Fak. Teknik
17	Dr. Asnawi Lubis, S.T., M.Sc.	19700412 199703 1006	Kepala lab Fenomena Dasar Mesin	Fak. Teknik
18	Jorfri Boike Sinaga, S.T.,M.T.	19710127 199803 1004	Kepala Lab Fluida Teknik Mesin	Fak. Teknik
19	Zulhanif, S.T.,M.T.	19730402 200003 1002	Kepala Lab Material Teknik Mesin	Fak. Teknik
20	Dr. Eng. Suryadiwansa Harun, S.T.,M.T.	19700501 200003 1001	Kepala Lab CNC-CAD/CAM Teknik Mesin	Fak. Teknik
21	Ir. Herry Wardono, M.Sc	19660822 199512 1001	Kepala Lab Propulsi Teknik Mesin	Fak. Teknik
22	Dr. Amrizal, S.T.,M.T.	19700202 199803 1004	Kepala Lab Termodinamika Teknik Mesin	Fak. Teknik
23	Dr. Joni Agustian, S.T., M.Sc.	19690807 199802 1001	Kepala Lab Mikrobiologi Teknik	Fak. Teknik
24	Dr. Eng. Edwin Azwar, S.T., PgD, M.T.A.	19690923 199903 1002	Kepala Lab Teknik Kimia Terapan	Fak. Teknik
25	Donny Lesmana, S.T., M.Sc.	19841008 200812 1003	Kepala Lab Fisika Teknik	Fak. Teknik
26	Bagus Sapto Mulyanto, S.Si, M.T.	19700120 200003 1001	Kepala Lab Geofisika Eksplorasi	Fak. Teknik
27	Dr. Ordas Dewanto, S.Si, M.Si.	19661222 199603 1001	Kepala Lab Mitigasi Bencana Geologi	Fak. Teknik
28	Karyanto, S.Si, M.T.	19691230 199802 1001	Kepala Lab Pengolahan & Pemodelan Data Geofisika	Fak. Teknik
29	Rustadi, S.Si, M.T.	19720511 199703 1002	Lab Lingkungan dan Rekayasa	Fak. Teknik

PIMPINAN FAKULTAS ILMU SOSIAL DAN ILMU POLITIK

NO	NAMA	NIP	JABATAN	TEMPAT TUGAS
1	Dra. Ida Nurhaida, M.Si.	196108071987032001	Dekan Fak. ISIP	Fak. ISIP
2	Drs. Susetyo, M.Si.	19581004 198902 1001	Wakil Dekan Bid. Akademik & Kerjasama	Fak. ISIP
3	Drs. Denden Kurnia Drajat, M.Si.	19600729 199010 1001	Wakil Dekan Bid. Umum & Keuangan	Fak. ISIP
4	Drs. Dadang Karya Bakti, M.Si.	19611019 198811 1002	Wakil Dekan Bid. Kemahasiswaan & Alumni	Fak. ISIP
5			Kabag. Tata Usaha	Fak. ISIP
6	Ida Firstiana, S.Sos	19720530 200112 2001	Kasubbag. Kpeg. & Perencanaan	Fak. ISIP
7	F. Trisni Rahartini, S.IP.	19630319 198512 2001	Kasubbag. Akd. & Kerjasama	Fak. ISIP
8	Tejo Utoyo, S.Kom.	19710423 200212 1002	Kasubbag. Umum & Keu.	Fak. ISIP

NO	NAMA	NIP	JABATAN	TEMPAT TUGAS
9	Agustina Eliawati, S.Sos., M.Si.	19720817 200501 2002	Kasubbag. Kemahasiswaan & Alumni	Fak. ISIP
KETUA DAN SEKRETARIS JURUSAN FAKULTAS ISIP				
NO	NAMA	NIP	JABATAN	TEMPAT TUGAS
1	Drs. Ikram, M.Si.	19610602 198902 1001	Kajur. Sosiologi	Fak. ISIP
2	Damar Wibisono, S.Sos., M.A.	19850312 201104 1001	Sekjur. Sosiologi	Fak. ISIP
3	Drs. R. Sigit Krisbintoro, M.I.P.	19611218 198902 1000	Kajur. Ilmu Pemerintahan	Fak. ISIP
4	Darmawan Purba, S.IP., M.IP.	19810601 201012 1003	Sekjur. Ilmu Pemerintahan	Fak. ISIP
5	Suprihatin Ali, S.Sos., M.Sc.	19740918 200112 1001	Kajur. Ilmu Administrasi Bisnis	Fak. ISIP
6	Dr. Kussuyatmono Bagus Wardianto, S.Sos., M.AB.	19800117 200312 1002	Sekjur. Ilmu Administrasi bisnis	Fak. ISIP
7	Wulan Suciska, S.I.Kom., M.Si.	19800728 200501 2001	Kajur. Ilmu Komunikasi	Fak. ISIP
8	Toni Wijaya, S.Sos, M.A.	19781030 200212 1001	Sekjur. Ilmu Komunikasi	Fak. ISIP
9	Dr. Noverman Duadji, M.Si.	19691103 200112 1002	Kajur. Administrasi Negara	Fak. ISIP
10	Intan Fitri Meutia, S.A.N., M.A.	19850620 200812 2001	Sekjur. Administrasi Negara	Fak. ISIP
11	Drs. Aman Toto Dwijono, M.H.	19570728 198703 1001	Kajur. Hubungan International	Fak. ISIP
12	Hasbi Sidik, S.IP., M.A.	19791230 201404 1001	Sekjur. Hubungan Internasional	Fak. ISIP
KETUA PROGRAM STUDI DIPLOMA FAKULTAS ILMU SOSIAL DAN POLITIK				
NO	NAMA	NIP	JABATAN	TEMPAT TUGAS
1	Damayanti, S.A.N., M.AB.	19810106 200501 2002	Ketua PS D3 Sekretari	Fak. ISIP
2	Amad Rudy Fardiyan, S.Sos., M.Si.	19810502 200812 1002	Ketua PS D3 Hubungan Masyarakat	Fak. ISIP
3	Andi Windah, S.I.Kom., M.Comn. & MediaSt.	19781030 200212 1001	Ketua PS D3 Pusedokinfo	Fak. ISIP
KEPALA LABORATORIUM FAKULTAS ISIP				
NO	NAMA	NIP	JABATAN	TEMPAT TUGAS
1	Dr. Ibrahim Besar, S.Sos., M.Si.	19680321 200212 1001	Kalab. Multimedia	Fak. ISIP
2	Devi Yulianti, S.A.N., M.A.	19850705 200812 2004	Kepala Lab Administrasi Kebijakan Publik	Fak. ISIP
3	Deddy Apriliani, S.A.N., M.A.	19800426 200501 1002	Kepala Lab Ilmu Administrasi Bisnis & UKM	Fak. ISIP
4	Fahmi Tarumanegara, S.IP., M.Si.	19800825 201404 1001	Lab Lampung Center for Global Studies Jurusan Hub Internasional	Fak. ISIP
5	Dr. Bartoven Vivit Nurdin, S.Sos., M.Si.	19770401 200512 2003	Kalab. Sosiologi	Fak. ISIP
PIMPINAN FAKULTAS MATEMATIKA DAN ILMU PENGETAHUAN ALAM				
NO	NAMA	NIP	JABATAN	TEMPAT TUGAS
1	Dr. Suripto Dwi Yuwono, S.Si., M.T.	19740705 200003 1001	Dekan Fak. MIPA	Fak. MIPA
2	Dr. eng. Heri Satria, S.Si.. M.Si.	19711001 200501 1002	Wakil Dekan Bid. Akademik & Kerjasama	Fak. MIPA

NO	NAMA	NIP	JABATAN	TEMPAT TUGAS
3	Dr. Muslim Ansori, S.Si., M.Si.	19720227 199802 1001	Wakil Dekan Bid. Umum & Keuangan	Fak. MIPA
4	Prof. Drs. Simon Sembiring, Ph.D	19611003 199103 1002	Wakil Dekan Bid. Kemahasiswaan & Alumni	Fak. MIPA
5	Yodhi Rahmadani, S.E.	19650525 198902 1001	Kabag. Tata Usaha	Fak. MIPA
6	Mira Sari, SE., M.S.Ak.	19760717 200910 2001	Kasubbag. Percn. & Kepeg.	Fak. MIPA
7	Hijrawati, S.I.Kom., M.IP.	19740824 200501 2000	Kasubbag. Akademik	Fak. MIPA
8	Bambang Suprianto, S.Sos	19691019 198910 1001	Kasubbag. Ke Mhs. & Alumni	Fak. MIPA
9	Margono, S.H.	19630308 198603 1001	Kasubbag. Umum & Keu	Fak. MIPA
KETUA DAN SEKRETARIS JURUSAN FAKULTAS MIPA				
NO	NAMA	NIP	JABATAN	TEMPAT TUGAS
1	Drs. M. Kanedy, M.Si.	19610112 199103 1002	Kajur. Biologi	Fak. MIPA
2	Dra. Rochmah Agustina, Ph.D.	19610803 198903 2002	Sekjur. Biologi	Fak. MIPA
3	Mulyono, S.Si., M.Si., Ph.D	19740611 200003 1002	Kajur. Kimia	Fak. MIPA
4	Dr. Mita Rilyanti, S.Si. M.Si.	19720530 200003 2001	Sekjur. Kimia	Fak. MIPA
5	Gurum Ahmad Pauzi, S.Si., M.Si.	19801010 200501 1002	Kajur. Fisika	Fak. MIPA
7	Dra. Wamiliana, M.A., Ph.D.	19631108 198902 2001	Kajur. Matematika	Fak. MIPA
8	Amanto, S.Si., M.Si.	19730314 20002 1002	Sekjur. Matematika	Fak. MIPA
9	Didik Kurniawan, S.Si., M.T	19800419 200501 1004	Kajur. Ilmu Komputer	Fak. MIPA
KETUA PS D3 MANAJEMEN INFORMATIKA				
NO	NAMA	NIP	JABATAN	TEMPAT TUGAS
1	Anie Rose Irawati, S.T., M.Cs.	19791031 200604 2002	Ketua PS D3 Manajemen Informatika	Fak. MIPA
KEPALA LABORATORIUM FAKULTAS MIPA				
NO	NAMA	NIP	JABATAN	TEMPAT TUGAS
1	Dr. Aang Nuryaman, S.Si., M.Si.	19740316 200501 1001	Kepala Lab Matematika dan Statistik Terapan	Fak. MIPA
2	Ir. Salman Farisi, MSi.	19610418 198703 1001	Kepala Lab Mikrobiologi	Fak. MIPA
3	Drs. Suratman, M.Sc.	19640604 199003 1002	Kepala Lab Ekologi	Fak. MIPA
4	Dr. Mahfut, S.Si., M.Sc.	19810909 201404 1001	Kepala Lab Biologi Molekuler	Fak. MIPA
5	Dra. Eti Ernawati, M.Sc., Ph.D.	19640812 199003 2001	Kepala Lab Botani	Fak. MIPA
6	Dra. Nismah, M.Si., Ph.D.	19571115 198703 2003	Kepala Lab Zoologi	Fak. MIPA
7	Dr. Dian Herasari, S.Si. M.Si.	19710806 200003 2001	Kepala Lab Biokimia	Fak. MIPA
8	Noviany, S.Si., M.Si., Ph.D.	19731119 199802 2001	Kepala Lab Kimia Organik	Fak. MIPA
9	Dr. Kamisah Delilawati P, S.Si., M.Si	19721205 199703 2001	Kepala Lab Kimia Anorganik dan Kimia Fisik	Fak. MIPA
10	Dr. Ni Luh Gede Ratna Juliasih, S.Si., M.Si.	19770713 200912 2002	Kepala Lab Kimia Dasar	Fak. MIPA

NO	NAMA	NIP	JABATAN	TEMPAT TUGAS
11	Sri Wahyu Suciwati, S.Si., M.Si	19710829 199703 2001	Kepala Lab Elektronika Dasar	Fak. MIPA
12	Drs. Ediman Ginting Suka, M.S.	19570825 198603 1002	Kepala Lab Fisika Dasar	Fak. MIPA
13	Dr. Yanti Yulianti, S.Si., M.Si	19751219 200012 2003	Kepala Lab Fisika Inti	Fak. MIPA
14	Dr. rer. nat Akmal Junaidi, S.Si., M.Si.	19710129 199702 1001	Kepala Lab Komputasi Dasar	Fak. MIPA
15	Dr. Favorisen Rosyking Lumbanraja, S.Kom., M.Si.	19830110 200812 1002	Kepala Lab Rekayasa Perangkat Lunak	Fak. MIPA

PIMPINAN FAKULTAS KEDOKTERAN

NO	NAMA	NIP	JABATAN	TEMPAT TUGAS
1	Dr. Dyah Wulan SRW, S.KM., M.Kes.	19720628 199702 2001	Dekan	Fak. Kedokteran
2	Prof. Dr. dr. Muhartono, S. Ked., M. Kes., Sp., PA.	197012082001121001	Wakil Dekan Bid. Akademik & Kerjasama	Fak. Kedokteran
3	Dr. dr. Jhons Fatriyadi Suwandi, S.Ked., M.Kes.	197608312003121003	Wakil Dekan Bid. Umum & Keuangan	Fak. Kedokteran
4	Dr. dr. Betta Kurniawan, M.Kes.	19780102 200112 1001	Wakil Dekan Bid. Kemahasiswaan & Alumni	Fak. Kedokteran
5	Makmun Murod, S.E.	19670909 199503 1001	Kabag. Tata Usaha	Fak. Kedokteran
6	Rino Arnold, S.H.	19791031 200910 1003	Kasubbag. Akademik	Fak. Kedokteran
7	Anomali, S.Pd.	19630516 198203 1001	Kasubbag. Umum & Keu.	Fak. Kedokteran
8	Jumali, S.Pd.	19650908 198901 1001	Kasubbag. Kemahasiswaan & Alumni	Fak. Kedokteran
9	Yusrizal, S.P., M.M.	19800904 201001 1012	Kasubbag. Perc. & Kepegawaian	Fak. Kedokteran

KETUA DAN SEKRETARIS PS PENDIDIKAN DOKTER

NO	NAMA	NIP	JABATAN	TEMPAT TUGAS
1	DR. dr. Khairun Nisa, M.Kes, AIFO	19740226 200112 2002	Ketua PS Pendidikan Dokter	Fak. Kedokteran
2	dr. Winda Trijayanthi Utama, M.K.K.	19870108 201404 2002	Sekretaris PS Pendidikan Dokter	Fak. Kedokteran

KETUA DAN SEKRETARIS BAGIAN FAKULTAS KEDOKTERAN

NO	NAMA	NIP	JABATAN	TEMPAT TUGAS
1	dr. Diana Mayasari, M.KK.	19840926 200912 2002	Kabag. Ilmu Kedok. Komunitas & Ilmu Kes. Masyarakat	Fak. Kedokteran
2	Sutarto, S.K.M., M.Epid.	19720706 199503 1002	Sekretaris Bagian Ilmu Kedok. Komunitas & Ilmu Kes. Masyarakat	Fak. Kedokteran
3	dr. Novita carolia, M.Sc.	19831110 200801 2009	Kabag. Farmakologi, Farmasi & Patologi Klinik	Fak. Kedokteran
4	dr. Dwi Indria Anggraini, M.Sc., Sp.KK.	19811024 200604 2003	Sekretaris Bagian Farmakologi, Farmasi & patologi Klinik	Fak. Kedokteran
5	Dr.dr. Jhons Fatriyadi s., M.Kes.	19760831 200312 1003	Kabag. Mikrobiologi & Parasitologi	Fak. Kedokteran
6	dr. Ety Apriliana, M. Biomed	19780429 200212 2002	Sekretaris Bagian Mikrobiologi & Parasitologi	Fak. Kedokteran
7	dr. Evi Kurniawaty, M.Sc.	19760120 200312 2001	Kabag. Biokimia, Fisiologi, & Biologi Molekuler	Fak. Kedokteran
8	Soraya Rahmanisa, S.Si., M.Sc.	19850412 201012 2003	Sekretaris Bagian Biokimia, Fisiologi & Biologi Molekuler	Fak. Kedokteran
9	dr. Oktafany, M.Pd., Ked.	19761016 200501 1003	Kabag. Pendidikan Kedokteran	Fak. Kedokteran
10	dr. Merry Indah Sari, M.Med.Ed.	19830524 200812 2002	Sekretaris Bagian Pendidikan Kedokteran	Fak. Kedokteran
11	dr. Rizki Hanriko, Sp.PA.	19790701 200812 1003	Kabag. Anatomi, Patologi Anatomi & Histologi	Fak. Kedokteran

NO	NAMA	NIP	JABATAN	TEMPAT TUGAS
12	dr. Rekha Nova Iyos	19871011 201504 1003	Sekretaris Bagian Anatomi, Patologi Anatomi & Histologi	Fak. Kedokteran
KEPALA LABORATORIUM FAKULTAS KEDOKTERAN				
NO	NAMA	NIP	JABATAN	TEMPAT TUGAS
1	dr. Anggraeni Janar Wulan, M.Sc	19820130 200812 2001	Kalab. Anatomi, Patologi Anatomi & Histologi	Fak. Kedokteran
2	dr. Agustyas Tjiptaningrum, Sp.PK	19720829 200212 2001	Kalab. Farmakologi, Farmasi & Patologi Klinik	Fak. Kedokteran
3	dr. Tri Umiana Soleha, M.Kes.	19760903 200501 2001	Kalab Mikrobiologi & Parasitologi	Fak. Kedokteran
4	dr. Khairun Nisa, M.Kes. AIFO	19740226 200112 2002	Kalab. Biokimia, Fisiologi & Biologi Molekuler	Fak. Kedokteran
5	Dr. Dyah Wulan Sumekar RW., SKM., M.Kes.	19720628 199702 2001	Kalab. IKKom. & Ilmu Kesehatan Masyarakat	Fak. Kedokteran
6	dr. Oktadoni Saputra, Mmed.Ed.	19821201 200812 1001	Kalab. Pendidikan Kedokteran	Fak. Kedokteran
PASCASARJANA				
NO	NAMA	NIP	JABATAN	TEMPAT TUGAS
1	Prof. Dr. Ir. Wan Abbas Zakaria, M.S.	19610826 198702 1001	Direktur Program Pascasarjana	PASCASARJANA
2	Prof. Drs. Simon Sembiring, Ph.D	19611003 199103 1002	Wakil Direktur Bidang Akademik, Kemahasiswaan & Alumni	PASCASARJANA
3	Dr. Maulana Mukhlis, S.Sos., M.IP	19780430 200812 1001	Wakil Direktur Bidang Umum	PASCASARJANA
4	Anzor, S.H.	19620520 198512 1001	Kasubbag. Tata Usaha Pascasarjana	PASCASARJANA
5	Drs. Tugiyono, M.Si., Ph.D.	196411191990031001	Ketua PS Doktor Ilmu Lingkungan	PASCASARJANA
6	Dr. Ir. Zainal Abidin, M.E.S	19610621 198703 1003	Ketua PS Magister Manajemen Sumber Daya Alam	PASCASARJANA
7	Dr. Ir. Samsul Bakri, M.Si.	19610505 198703 1002	Ketua PS Magister Ilmu Lingkungan	PASCASARJANA
8	Dr. Ir. Tubagus Hasanuddin, M.S.	19590321 198506 1001	Ketua PS Ilmu Penyuluhan Pembangunan Pemberdayaan Masyarakat	PASCASARJANA
KETUA DAN SEKRETARIS PS MAGISTER FAKULTAS EKONOMI DAN BISNIS				
NO	NAMA	NIP	JABATAN	TEMPAT TUGAS
1	Prof. Dr. Satria Bangsawan, S.E, M.Si.	19610904 198703 1011	Ketua PS Doktor Ilmu Ekonomi	PASCASARJANA
2	Yuliansyah, S.E., M.S.A., Ph.D., Akt.	19730723 199003 1002	Sekretaris PS Doktor Ilmu Ekonomi	PASCASARJANA
3	Dr. Mahrinasari MS., S.E., M.Sc.	19661027 199003 2002	Ketua PS Magister Manajemen	PASCASARJANA
4	Igo Febrianto, S.E., M.Sc.	19790210 201404 1001	Sekretaris PS Magister Manajemen	PASCASARJANA
5	Dr. Marselina, S.E., M.P.M.	19670710 199003 2001	Ketua PS Magister Ilmu Ekonomi	PASCASARJANA
6	Dr. Rindu Rika Gamayuni, S.E., M.Si.	19750620 200012 2001	Ketua PS Magister Ilmu Akuntansi	PASCASARJANA
KOORDINATOR & SEKRETARIS PS DOKTOR ILMU HUKUM				
NO	NAMA	NIP	JABATAN	TEMPAT TUGAS
1	Prof. Dr. Muhammad Akib, S.H., M.Hum.	19630916 198703 1005	Ketua PS S3 Ilmu Hukum	PASCASARJANA

NO	NAMA	NIP	JABATAN	TEMPAT TUGAS
2	Dr. Hieronymus Soerjatisnanta, S.H., M.H.	19610930 198702 1001	Sekretaris Program Studi S3 Ilmu Hukum	PASCASARJANA
KETUA & SEKRETARIS PS MAGISTER HUKUM				
NO	NAMA	NIP	JABATAN	TEMPAT TUGAS
1	Dr. Wahyu Sasongko, S.H., M.Hum.	19580527 198403 1001	Ketua PS Magister Hukum	PASCASARJANA
2	Dr. Fransiscus Xaverius Sumarja, S.H., M.Hum.	19650622 199003 1001	Sekretaris PS Magister Hukum	PASCASARJANA
KOORDINATOR & SEKRETARIS PS DOKTOR PENDIDIKAN FKIP				
NO	NAMA	NIP	JABATAN	TEMPAT TUGAS
1	Dr. Een Yayah Haenilah, M.Pd.	19620330 198603 2001	Ketua PS S3 Pendidikan FKIP	PASCASARJANA
KETUA PS MAGISTER FAKULTAS KIP				
NO	NAMA	NIP	JABATAN	TEMPAT TUGAS
1	Dr. Herpratiwi, M.Pd.	19640914 198712 2001	Ketua PS Magister Teknologi Pendidikan	PASCASARJANA
2	Dr. Sugeng Sutiarso, M.Pd.	19690914 199403 1002	Ketua PS Magister Pendidikan Matematika	PASCASARJANA
3	Dr. Kartini Herlina, M.Si.	19650616 199102 2001	Ketua PS Magister Pendidikan Fisika	PASCASARJANA
4	Dr. Dewi Lengkana, M.Sc.	19611027 198603 2001	Ketua PS Magister Keguruan IPA	PASCASARJANA
5	Dr. Alben Ambaritha, M.Pd.	19570711 198503 1004	Ketua PS Magister Keguruan SD	PASCASARJANA
6	Dr. Flora, M.Pd.	19600713 198603 2001	Ketua PS Magister Pendidikan Bahasa Inggris	PASCASARJANA
7	Dr. Sowiyah, M.Pd.	19600725 198403 2001	Ketua PS Magister Manajemen Pendidikan	PASCASARJANA
8	Dr. Edy Suyanto, S.Pd., M.Pd.	19630713 199311 1001	Ketua Program Studi Magister Pend. Bahasa Indonesia	PASCASARJANA
9	Dr. Farida Ariyani, M.Pd.	19601214 198403 2002	Ketua Program Studi S2 Pend Bahasa & Sastra Daerah	
10	Dr. Risma Margaretha Sinaga, M.Hum.	19620411 198603 2001	Ketua PS Magister Pendidikan IPS	PASCASARJANA
KETUA DAN SEKRETARIS PS MAGISTER FAKULTAS PERTANIAN				
NO	NAMA	NIP	JABATAN	TEMPAT TUGAS
1	Dr. Ir Slamet Budi Yuwono, M.S.	19641223 199403 1003	Ketua PS Doktor (S3) Ilmu Pertanian	PASCASARJANA
2	Prof. Dr. Ir. Yusnita, M.Sc.	19610803 198603 2002	Ketua PS Magister Agronomi	PASCASARJANA
3	Dr. Ir Sumaryo, M.Si.	196403271990031004	Ketua PS Magister Penyuluhan dan Komunikasi Pertanian	PASCASARJANA
4	Dr. Sri Hidayati, S.T.P., M.T.	19710930 199512 2001	Ketua PS. Magister Teknologi Agroindustri	PASCASARJANA
5	Dr. Ir. Christine Wulandari, M.P.	19641226 199303 2001	Ketua PS Magister Ilmu Kehutanan	PASCASARJANA
6	Dr. Ir. Dwi Haryono, M.S.	19611225 198703 1005	Ketua PS Magister Agribisnis	PASCASARJANA
KETUA PS MAGISTER FAKULTAS TEKNIK				
NO	NAMA	NIP	JABATAN	TEMPAT TUGAS
1	Gusri Akhyar Ibrahim, S.T., M.T., Ph.D.	19710817 199802 1003	Ketua PS Magister Teknik Mesin	PASCASARJANA

NO	NAMA	NIP	JABATAN	TEMPAT TUGAS
2	Dr. Ahmad Saudi Samosir, S.T., M.T.	19710415 199803 1005	Ketua PS Magister Teknik Elektro	PASCASARJANA
3	Dr. Endro Prasetyo W, S.T., M.Sc.	197001291995121001	Ketua PS Magister Teknik Sipil	PASCASARJANA
KETUA DAN SEKRETARIS PS MAGISTER FAKULTAS ISIP				
NO	NAMA	NIP	JABATAN	TEMPAT TUGAS
1	Dr. Syarief Makhya, M.Si.	19590803 198603 1003	Ketua PS Doktor Studi Pembangunan	PASCASARJANA
2	Dr. Bambang Utoyo, M.Si.	19630206 198803 1002	Ketua PS Magister Ilmu Administrasi	PASCASARJANA
3	Hartono, S.Sos., M.A.	19711010 200212 1001	Sekretaris PS Magister Ilmu Administrasi	PASCASARJANA
4	Drs. Hertanto ,M.Si., ph.D.	19601010 198603 1006	Ketua PS Magister Ilmu Pemerintahan	PASCASARJANA
5	Dr. Andy Corry Wardhani, M.Si.	19620716 198803 1001	Ketua PS Magister Ilmu Komunikasi	PASCASARJANA
KETUA DAN SEKRETARIS PS MAGISTER FAKULTAS MIPA				
NO	NAMA	NIP	JABATAN	TEMPAT TUGAS
1	Prof. Drs. Wasinton Simanjuntak, M.Sc.,Ph.D.	19590706 198811 1001	Ketua PS Doktor (S3) Matematika & IPA	PASCASARJANA
2	Dr. Khoirin Nisa, S.Si., M.Si.	19740726 200003 2001	Sekretaris PS Doktor (S3) Matematika & IPA	PASCASARJANA
3	Dr. Junaidi, S.Si., M.Sc.	19820618 200812 1001	Ketua PS Magister Fisika	PASCASARJANA
4	Dr. Sumardi, M.Si.	19650325 199103 1003	Ketua PS Magister Biologi	PASCASARJANA
5	Dr. Nurhasanah, S.Si.. M.Si.	19741211 199802 2001	Ketua PS Magister Kimia	PASCASARJANA
6	Dr. Asmiati, S.Si., M.Si.	19760411 200012 2001	Ketua PS Magister Matematika	PASCASARJANA
KETUA DAN SEKRETARIS PS MAGISTER FAKULTAS KEDOKTERAN				
NO	NAMA	NIP	JABATAN	TEMPAT TUGAS
1	Dr. dr. Susianti, M.Sc.	19780805 200501 2003	Ketua PS Magister Kesehatan Masyarakat	PASCASARJANA

BAB I MAHASISWA BARU

Mahasiswa adalah bagian dari masyarakat lulusan Sekolah Lanjutan Tingkat atas (SLTA) yang diterima di perguruan tinggi melalui seleksi penerimaan mahasiswa baru untuk melanjutkan studinya pada berbagai bidang ilmu pengetahuan, teknologi, olahraga dan seni. Mahasiswa Universitas Lampung merupakan hasil seleksi penerimaan mahasiswa baru yang dilaksanakan secara nasional dan khusus melalui beberapa jalur masuk seperti: SNMPTN, SBMPTN, SMMPTN, PARALEL, PMPAP, Afirmasi Papua, Prestasi Khusus, Vokasi (Diploma), Pascasarjana (Program Magister dan Program Doktor).

Bagian pertama buku Universitas Lampung Dalam Angka, disajikan materi data tentang : peminat, daya tampung, dan calon mahasiswa yang diterima berdasarkan jalur masuk serta beberapa aspek sosial dan ekonomi yang bersumber dari BAK melalui Siakad Online, antara lain:

- a. Jumlah mahasiswa diterima berdasarkan daya tampung dan peminat
- b. Jumlah mahasiswa baru berdasarkan diterima dan registrasi ulang
- c. Jumlah mahasiswa baru berdasarkan jenjang pendidikan dan agama
- d. Jumlah mahasiswa aktif berdasarkan tahun angkatan dan jenis kelamin
- e. Jumlah mahasiswa lulus berdasarkan periode wisuda , Indeks Prestasi Kumulatif (IPK), Lama studi dan nilai EPT/TOEFL
- f. Jumlah lulusan mahasiswa berdasarkan hasil tracer study

UNILA DALAM ANGKA		MAHASISWA BARU UNIVERSITAS LAMPUNG BERDASARKAN PEMINAT DAN DAYA TAMPUNG TAHUN AKADEMIK 2020/2021												Tabel : 01			
		SNMPTN		SBMPTN		SMIPPTN		PARALEL		PMPAP		PRESTASI KHUSUS				VOKASI (D-3)	
Fakultas	Program Studi	JS	Daya Tampung	Peminat	Daya Tampung	Peminat	Daya Tampung	Peminat	Daya Tampung	Peminat	Daya Tampung	Peminat	Daya Tampung	Peminat	Daya Tampung	Peminat	Diterima
Ekonomi dan Bisnis	Manajemen	S-1	24	949	60	1560	36	510	-	43	2	23	-	-	-	-	-
	Pembangunan	S-1	20	208	50	353	30	75	-	13	0	1	-	-	-	-	-
	Akuntansi	S-1	24	601	60	989	36	262	-	40	2	9	-	-	-	-	-
	Jumlah S-1		68	1758	170	2902	102	847	0	96	4	3	0	0	0	0	0
	D3 Perpajakan	D-3	-	-	-	-	-	-	-	-	-	-	-	-	78	131	-
	D3 Akuntansi	D-3	-	-	-	-	-	-	-	-	-	-	-	-	73	94	-
	D3 Pemasaran	D-3	-	-	-	-	-	-	-	-	-	-	-	-	37	81	-
	D3 Keuangan dan Perbankan	D-3	-	-	-	-	-	-	-	-	-	-	-	-	35	107	-
	Jumlah D-3														223	413	
	Total FE		68	1758	170	2902	102	847	0	96	4	3	223	413	0	0	0
Hukum	Ilmu Hukum	S-1	575	818	259	1505	173	727	-	8	40	7	-	-	-	-	-
	Jumlah S-1		595	818	259	1505	173	727	-	8	40	7	-	-	-	-	-
	Total FH		595	818	259	1505	173	727	0	8	40	7	0	0	0	0	0
	Pendidikan Matematika	S-1	75	352	40	333	19	34	-	3	54	2	6	-	-	-	-
	Pendidikan Fisika	S-1	76	128	40	80	16	9	-	3	9	2	-	-	-	-	-
	Pendidikan Kimia	S-1	71	191	40	153	15	17	-	3	28	2	-	-	-	-	-
	Pendidikan Biologi	S-1	76	336	40	325	20	35	-	3	67	2	-	-	-	-	-
	Pendidikan Ekonomi	S-1	78	255	40	356	22	50	-	3	26	1	1	-	-	-	-
	Kewarganegaraan	S-1	75	282	40	357	19	55	-	3	15	2	4	-	-	-	-
	Pendidikan Sejarah	S-1	75	218	40	192	19	36	-	3	9	2	-	-	-	-	-
Keguruan dan Ilmu Pendidikan	Pendidikan Geografi	S-1	77	272	40	198	21	37	-	3	16	3	6	-	-	-	-
	Daerah	S-1	75	408	40	549	19	86	-	4	17	1	-	-	-	-	-
	Pendidikan Bahasa Inggris	S-1	75	362	40	490	19	124	-	3	11	3	6	-	-	-	-
	Musik	S-1	45	362	37	76	3	2	-	2	5	4	6	-	-	-	-
	Pendidikan Bahasa Perancis	S-1	36	22	22	50	8	17	-	-	-	1	1	-	-	-	-
	Pend. Jasmani, Kesehatan & Rekreasi	S-1	88	62	40	154	23	20	-	3	12	4	22	-	-	-	-
	Bimbingan dan Konseling	S-1	76	399	40	502	20	98	-	3	12	7	-	-	-	-	-
	Pendidikan Guru Sekolah Dasar	S-1	192	1162	120	1376	46	229	-	6	51	3	8	-	-	-	-
	Pendidikan Anak Usia Dini	S-1	80	155	40	185	18	27	-	2	7	2	-	-	-	-	-
	Pendidikan Vokasional Teknologi Informasi	S-1	31	173	22	305	9	19	-	3	23	-	-	-	-	-	-
Pertanian	Pendidikan Musik	s-1	40	11	37	45	6	6	-	2	3	1	2	-	-	-	-
	Jumlah S-1		1.341	5.150	758	5.726	322	901	0	52	365	24	80	0	0	0	0
	Total F.KIP		1.341	5.150	758	5.726	322	901	0	52	365	24	80	0	0	0	0
	Teknologi Hasil Pertanian	S-1	98	238	45	288	23	105	-	4	15	1	2	-	-	-	-
	Teknik Pertanian	S-1	102	149	43	232	25	84	-	3	9	1	1	-	-	-	-
	Budidaya Perairan	S-1	70	112	35	135	21	40	-	3	13	2	-	-	-	-	-
	Agroteknologi	S-1	70	227	35	250	21	88	-	4	21	4	2	-	-	-	-
	Agribisnis	S-1	116	446	55	497	28	212	-	3	52	6	-	-	-	-	-
	Peternakan	S-1	72	128	35	221	23	105	-	4	15	1	4	-	-	-	-
	Kebutuhan	S-1	152	255	60	351	39	82	-	3	25	2	-	-	-	-	-
Agronomi	S-1	103	141	40	110	29	36	-	3	12	1	1	-	-	-	-	
Ilmu Tanah	S-1	59	78	35	106	17	30	-	2	8	2	-	-	-	-	-	

Pertanian	Sumberdaya Akuatik	S-1	70	37	25	28	17	10	-	-	-	1	2	-	-	-	-	
	Penyuluhan dan Komunikasi	S-1	101	102	43	111	26	35	-	-	-	4	12	-	-	-	-	
	Pertanian	S-1	58	53	20	66	16	27	-	-	-	2	11	1	-	-	-	
	Ilmu Kelautan	S-1	58	104	25	129	16	70	-	-	-	2	18	1	-	-	-	
	Teknologi Industri Pertanian	S-1	74	55	30	72	20	19	-	-	-	3	11	-	-	-	-	
	Nutrisi Dan Teknologi Pakan Ternak	S-1	65	67	35	92	18	10	-	-	-	2	4	-	-	-	-	
	Proteksi Tanaman	S-1	1.268	2.192	561	2.688	339	953	0	0	0	43	228	9	25	0	0	0
	Jumlah S-1		1.268	2.192	561	2.688	339	953	0	0	0	43	228	9	25	0	0	#REF!
	Total FP		1.268	2.192	561	2.688	339	953	0	0	0	43	228	9	25	0	0	0
	Teknik Sipil	S-1	119	405	70	528	29	281	-	-	-	3	47	2	7	-	-	-
Teknik Arsitektur	S-1	50	149	40	276	12	93	-	-	-	4	20	1	2	-	-	-	
Teknik Geodesi	S-1	52	93	56	186	11	47	-	-	-	1	16	1	2	-	-	-	
Teknik Mesin	S-1	86	134	70	347	20	80	-	-	-	2	8	2	2	-	-	-	
Teknik Elektro	S-1	127	187	70	232	29	86	-	-	-	3	27	2	5	-	-	-	
Teknik Kimia	S-1	118	136	70	151	28	66	-	-	-	3	12	-	-	-	-	-	
Teknik Geofisika	S-1	80	105	56	78	8	20	26	-	-	2	8	-	-	-	-	-	
Teknik Informatika	S-1	79	417	56	646	19	215	-	-	-	2	75	3	16	-	-	-	
Jumlah S-1		711	1626	488	2444	168	894	0	0	0	20	213	11	35	0	0	0	
D-3 Survey Dan Pemetaan	D-3	-	-	-	-	-	-	-	-	-	-	-	-	-	56	130	-	
D-3 Teknik Sipil (ABG)	D-3	-	-	-	-	-	-	-	-	-	-	-	-	80	177	-	-	
D-3 Teknik Mesin	D-3	-	-	-	-	-	-	-	-	-	-	-	-	34	49	-	-	
Jumlah D-3		0	0	0	0	0	0	0	0	0	0	0	0	170	356	0	0	
Total FT		711	1626	488	2444	168	894	0	0	0	20	213	11	35	170	356	0	
Sosiologi	S-1	98	387	50	445	23	128	-	-	-	3	17	1	3	-	-	-	
Ilmu Pemerintahan	S-1	105	428	50	717	30	358	-	-	-	2	16	1	11	-	-	-	
Ilmu Komunikasi	S-1	105	576	50	1226	30	466	-	-	-	2	37	1	14	-	-	-	
Ilmu Administrasi Negara	S-1	106	396	50	780	26	304	-	-	-	2	22	1	8	-	-	-	
Ilmu Administrasi Niaga/Bisnis	S-1	102	577	50	971	27	360	-	-	-	3	45	1	8	-	-	-	
Hubungan Internasional	S-1	101	273	50	642	26	296	-	-	-	2	7	1	5	-	-	-	
Jumlah S-1		617	2637	300	4781	162	1912	0	0	0	14	144	6	49	0	0	0	
D-3 Sekretari	D-3	-	-	-	-	-	-	-	-	-	-	-	-	-	33	89	-	
D-3 Hubungan Masyarakat	D-3	-	-	-	-	-	-	-	-	-	-	-	-	40	104	-	-	
D-3 Perpustakaan	D-3	-	-	-	-	-	-	-	-	-	-	-	-	23	52	-	-	
Jumlah D-3		0	0	0	0	0	0	0	0	0	0	0	0	96	245	0	0	
Total F.ISIP		617	2637	300	4781	162	1912	0	0	0	14	144	6	49	96	245	0	
Kimia	S-1	141	161	68	141	33	52	-	-	-	3	14	2	-	-	-	-	
Biologi	S-1	103	196	68	240	23	103	-	-	-	3	16	2	-	-	-	-	
Matematika	S-1	143	243	68	244	34	65	-	-	-	3	28	1	-	-	-	-	
Fisika	S-1	134	86	68	81	22	22	-	-	-	2	5	0	-	-	-	-	
Ilmu Komputer	S-1	98	395	54	518	23	162	-	-	-	2	7	2	-	-	-	-	
Biologi Terapan	S-1	40	63	27	78	10	27	-	-	-	2	67	0	-	-	-	-	
Jumlah S-1 Reguler		659	1144	353	1302	145	431	0	0	0	15	12	7	0	0	0	0	
D-3 Manajemen Informatika	D-3	-	-	-	-	-	-	-	-	-	-	-	-	-	70	178	0	
Jumlah D-3		-	-	-	-	-	-	-	-	-	-	-	-	-	70	178	0	
Total F.MIPA		659	1144	353	1302	145	431	0	0	0	15	12	7	0	70	178	0	
Pendidikan Dokter	S-1	163	845	65	1634	50	859	-	-	-	-	-	-	2	24	-	-	
Farmasi	S-1	41	369	32	750	-	-	-	-	-	-	-	-	-	-	-	-	
Jumlah S-1		204	1214	97	2384	50	859	0	0	0	0	0	0	2	24	0	0	
Total F.K		204	1214	97	2384	50	859	0	0	0	0	0	0	2	24	0	0	
Grand Total		5.463	16.539	2.986	23.732	1.461	7.524	0	0	0	158	1.098	70	216	559	1.192	1.192	

Sumber data : BAK unila 2020

UNILA DALAM ANGKA			JUMLAH MAHASISWA BARU UNIVERSITAS LAMPUNG BERDASARKAN DITERIMA DAN REGISTRASI TAHUN AKADEMIK : 2020/2021																				
Fakultas	Program Studi	JP	SNMPTN				SBMPTN				SMMPTN				S3				PMPAP				
			DITERIMA		REGISTRASI		DITERIMA		REGISTRASI		DITERIMA		REGISTRASI		DITERIMA		REGISTRASI		DITERIMA		REGISTRASI		
			L	P	L	P	L	P	L	P	L	P	L	P	L	P	L	P	L	P	L	P	
EKONOMI DAN BISNIS	Manajemen	S-1	5	19	5	18	32	36	32	33	19	17	16	14	-	-	-	-	2	-	2	-	
	Pembangunan	S-1	2	18	2	17	16	42	15	39	18	9	12	10	-	-	-	-	-	2	-	2	
	Akuntansi	S-1	1	23	1	20	24	44	21	40	14	23	11	17	-	-	-	-	1	2	1	1	
	Jumlah S-1		8	60	8	55	72	122	68	112	51	49	39	41					3	4	3	3	
	D3 Perpajakan	D-3	-	-	-	-	-	-	-	-	-	-	-	-	-	-	-	-	-	-	-	-	
	D3 Akuntansi	D-3	-	-	-	-	-	-	-	-	-	-	-	-	-	-	-	-	-	-	-	-	
	D3 Pemasaran	D-3	-	-	-	-	-	-	-	-	-	-	-	-	-	-	-	-	-	-	-	-	
	Perbankan	D-3	-	-	-	-	-	-	-	-	-	-	-	-	-	-	-	-	-	-	-	-	
Jumlah D-3		-	-	-	-	-	-	-	-	-	-	-	-	-	-	-	-	-	-	-	-		
Total FE		8	60	8	55	72	122	68	112	51	49	39	41					3	4	3	3		
HUKUM	Ilmu Hukum	S-1	49	94	45	79	148	133	143	125	94	70	78	60	-	-	-	-	3	6	3	5	
	Jumlah S-1		49	94	45	79	148	133	143	125	94	70	78	60					3	6	3	5	
	Total FH		49	94	45	79	148	133	143	125	94	70	78	60					3	6	3	5	
KEGURUAN DAN ILMU PENDIDIKAN	Pendidikan Matematika	S-1	3	17	3	16	8	36	7	31	3	10	3	7	-	-	-	-	3	3	3	5	
	Pendidikan Fisika	S-1	1	19	1	18	3	41	2	40	-	6	1	1	-	-	-	-	3	3	3	3	
	Pendidikan Kimia	S-1	4	16	3	13	5	47	5	42	1	6	1	3	-	-	-	-	1	2	1	2	
	Pendidikan Biologi	S-1	1	19	1	16	4	40	4	36	4	9	1	4	-	-	-	-	3	3	3	3	
	Pendidikan Ekonomi	S-1	-	20	-	19	11	38	9	37	10	6	5	3	-	-	-	-	2	1	2	1	
	Kewarganegaraan	S-1	1	19	1	15	18	31	17	28	4	12	3	11	-	-	-	-	3	3	3	3	
	Pendidikan Sejarah	S-1	2	18	-	15	19	30	16	27	5	11	4	9	-	-	-	-	1	2	1	2	
	Pendidikan Geografi	S-1	6	14	5	12	23	21	19	20	7	9	5	6	-	-	-	-	1	2	1	2	
	Ind.dan Daerah	S-1	1	19	1	17	12	32	10	28	7	9	1	7	-	-	-	-	4	1	3	3	
	Pendidikan Bahasa Inggris	S-1	2	18	2	17	10	34	8	31	4	12	3	13	-	-	-	-	3	3	3	3	
	Pendidikan Seni Drama, Tari dan Musik	S-1	4	16	4	13	6	35	5	31		2		1	-	-	-	-	2		2	2	
	Pendidikan Bahasa Perancis	S-1	5	7	4	4	8	16	6	14		9		2	-	-	-	-					
	Pend.Jasmani, Kesehatan & Rekreasi	S-1	9	11	8	8	35	9	32	7	10	2	8		-	-	-	-	2	1	2	1	
	Bimbingan dan Konseling	S-1	2	18	2	15	10	39	9	37	2	14	-	9	-	-	-	-	3	3	3	3	
	Pendidikan Guru Sekolah Dasar	S-1	4	56	4	53	23	109	22	98	11	40	10	36	-	-	-	-	6		6	6	
	Pendidikan Anak Usia Dini	S-1	-	20	-	15	1	43		36		16	1	11	-	-	-	-	2	2	2	2	
	Pendidikan Vokasional Teknologi Informasi	S-1	6	6	6	4	16	8	11	7	5	4	4	2	-	-	-	-	1	2	1	2	
	Pendidikan Musik	S-1	8	6	7	5	29	12	26	11	1	1	1	1	-	-	-	-	1	1	1	1	
	Jumlah S-1		59	319	52	275	241	621	208	561	74	178	50	126					9	43	10	42	
	Porsi Guru (PPG)	SP	-	-	-	-	-	-	-	-	-	-	-	-	-	-	-	-	-	-	-	-	
	Jumlah Sp		-	-	-	-	-	-	-	-	-	-	-	-	-	-	-	-	-	-	-	-	
	Total F.KIP		59	319	52	275	241	621	208	561	74	178	50	126					9	43	10	42	
	PERTANIAN	Teknologi Hasil Pertanian	S-1	-	18	-	13	10	40	8	37	10	15	7	11	-	-	-	-	1	3	1	3
Teknik Pertanian		S-1	3	14	2	10	30	18	27	14	17	5	13	4	-	-	-	-	1	2	1	2	
Budidaya Perairan		S-1	3	11	2	11	22	18	19	16	11	5	6	5	-	-	-	-	2	1	1	1	
Agroteknologi		S-1	2	12	2	9	15	25	12	19	9	10	6	9	-	-	-	-	1	3	1	2	
Agribisnis		S-1	4	18	4	17	25	35	23	33	16	13	8	12	-	-	-	-	3	3	3	3	
Peternakan		S-1	1	13	-	9	25	15	23	14	15	5	11	4	-	-	-	-	2	1	3	3	
Kehutanan		S-1	6	18	5	15	29	36	24	30	15	19	13	9	-	-	-	-	3	3	3	3	
Agronomi		S-1	5	11	5	8	16	29	15	26	7	14	5	8	-	-	-	-	2	1	2	1	
Ilmu Tanah		S-1	5	9	5	7	10	30	7	23	8	8	7	6	-	-	-	-	2	1	1	1	
Sumberdaya Akuatik		S-1	1	9	1	7	11	9	8	9	4	1	3		-	-	-	-	1		1	1	
Penyuluhan dan Komunikasi Pertanian		S-1		17		12	19	29	16	23	11	8	8	6	-	-	-	-	1	3	1	3	
Ilmu Kelautan		S-1	1	7		6	10	14	8	11	7	2	6	1	-	-	-	-	2		1	1	
Proteksi Tanaman/Ilmu Hama dan Penyakit Tumbuhan		S-1	1	13		12	10	30	8	23	2	7	2	2	-	-	-	-	2		2	2	
Teknologi Industri Pertanian		S-1	2	8	1	8	15	15	14	15	6	8	4	4	-	-	-	-	1	1	1	1	
Nutrisi Dan Teknologi Pakan Ternak		S-1	3	9	3	7	12	23	11	18	6	6	5	5	-	-	-	-	1	2		3	
Jumlah S-1			37	187	30	151	259	366	223	311	144	126	104	86					12	29	11	29	
D-3 Perkebunan		D-3	-	-	-	-	-	-	-	-	-	-	-	-	-	-	-	-	-	-	-	-	
Jumlah D-3			-	-	-	-	-	-	-	-	-	-	-	-	-	-	-	-	-	-	-	-	
Total FP			37	187	30	151	259	366	223	311	144	126	104	86					12	29	11	29	
TEKNIK		Profesi Insinyur (PPI)	SP	-	-	-	-	-	-	-	-	-	-	-	-	-	-	-	-	-	-	-	
		Jumlah Sp		-	-	-	-	-	-	-	-	-	-	-	-	-	-	-	-	-	-	-	
		Teknik Sipil	S-1	22	13	20	13	60	20	57	17	19	15	12	9	-	-	-	-	1	2	1	2
		Teknik Arsitektur	S-1	6	14	6	13	22	24	20	22	5	12	3	2	-	-	-	-	4		4	4
	Teknik Geodesi	S-1	9	18	7	17	31	30	26	29	16	6	7	2	-	-	-	-	1		1	1	
	Teknik Mesin	S-1	32	3	29	3	71	4	58	4	32	2	19		-	-	-	-	1	1	2	2	
	Teknik Elektro	S-1	24	11	21	10	71	4	66	3	24	6	15		-	-	-	-	2	1	2	1	
	Teknik Kimia	S-1	3	32	2	30	25	50	21	46	9	21	3	11	-	-	-	-	-	3	-	3	
	Teknik Geofisika	S-1	9	18	8	16	25	36	20	32	10	6	7	2	-	-	-	-	2	-	1	1	
	Teknik Informatika	S-1	14	13	13	12	43	18	40	18	17	6	12	5	-	-	-	-	3	1	2	2	

JUMLAH MAHASISWA BARU UNIVERSITAS LAMPUNG BERDASARKAN DITERIMA DAN REGISTRASI TAHUN AKADEMIK : 2020/2021																				Tabel : 02										
AFIRMASI		PRESTASI KHUSUS				VOKASI (D-3)				PASCASARJANA				BEASISWA PASCASARJANA				PROFESI				Kelas Internasional				GRAND TOTAL				
DITERIMA		REGISTRASI		DITERIMA		REGISTRASI		DITERIMA		REGISTRASI		DITERIMA		REGISTRASI		DITERIMA		REGISTRASI		DITERIMA		REGISTRASI		DITERIMA		REGISTRASI				
L	P	L	P	L	P	L	P	L	P	L	P	L	P	L	P	L	P	L	P	L	P	L	P	L	P	L	P			
1	-	1	-	2	-	1	-	-	-	-	-	-	-	-	-	-	-	-	-	-	-	-	7	6	5	4	68	78	62	69
-	-	-	-	-	-	-	-	-	-	-	-	-	-	-	-	-	-	-	-	-	-	-	-	-	-	36	71	29	68	
-	-	-	-	1	1	1	1	-	-	-	-	-	-	-	-	-	-	-	-	-	-	-	-	-	-	41	93	35	79	
1	-	1	-	3	1	2	1	-	-	-	-	-	-	-	-	-	-	-	-	-	-	-	7	6	5	4	145	242	126	216
-	-	-	-	-	-	-	-	33	45	33	42	-	-	-	-	-	-	-	-	-	-	-	-	-	-	33	45	33	42	
-	-	-	-	-	-	-	-	30	43	28	40	-	-	-	-	-	-	-	-	-	-	-	-	-	-	30	43	28	40	
-	-	-	-	-	-	-	-	23	14	22	13	-	-	-	-	-	-	-	-	-	-	-	-	-	-	23	14	22	13	
-	-	-	-	-	-	-	-	13	22	13	21	-	-	-	-	-	-	-	-	-	-	-	-	-	-	13	22	13	21	
-	-	-	-	-	-	-	-	99	124	96	116	-	-	-	-	-	-	-	-	-	-	-	-	-	-	99	124	96	116	
1	-	1	-	3	1	2	1	99	124	96	116	-	-	-	-	-	-	-	-	-	-	-	7	6	5	4	244	366	222	332
-	-	-	-	4	3	4	2	-	-	-	-	-	-	-	-	-	-	-	-	-	-	-	-	-	-	298	306	273	271	
-	-	-	-	4	3	4	2	-	-	-	-	-	-	-	-	-	-	-	-	-	-	-	-	-	-	298	306	273	271	
-	-	-	-	4	3	4	2	-	-	-	-	-	-	-	-	-	-	-	-	-	-	-	-	-	-	298	306	273	271	
1	-	1	-	1	1	1	-	-	-	-	-	-	-	-	-	-	-	-	-	-	-	-	-	-	-	16	67	15	57	
-	-	-	-	-	-	-	-	-	-	-	-	-	-	-	-	-	-	-	-	-	-	-	-	-	-	4	69	3	62	
-	-	-	-	-	-	-	-	-	-	-	-	-	-	-	-	-	-	-	-	-	-	-	-	-	-	11	71	10	60	
-	-	-	-	-	-	-	-	-	-	-	-	-	-	-	-	-	-	-	-	-	-	-	-	-	-	9	71	6	59	
-	-	-	-	1	1	1	-	-	-	-	-	-	-	-	-	-	-	-	-	-	-	-	-	-	-	23	66	16	61	
-	-	-	-	1	1	1	1	-	-	-	-	-	-	-	-	-	-	-	-	-	-	-	-	-	-	24	66	22	58	
-	-	-	-	2	1	2	1	-	-	-	-	-	-	-	-	-	-	-	-	-	-	-	-	-	-	27	61	21	53	
-	-	-	-	1	1	1	-	-	-	-	-	-	-	-	-	-	-	-	-	-	-	-	-	-	-	39	47	32	41	
-	-	-	-	3	2	-	-	-	-	-	-	-	-	-	-	-	-	-	-	-	-	-	-	-	-	20	65	13	56	
-	-	-	-	3	2	-	-	-	-	-	-	-	-	-	-	-	-	-	-	-	-	-	-	-	-	16	70	13	66	
-	-	-	-	4	4	-	-	-	-	-	-	-	-	-	-	-	-	-	-	-	-	-	-	-	-	10	59	9	51	
-	-	-	-	1	1	-	-	-	-	-	-	-	-	-	-	-	-	-	-	-	-	-	-	-	-	14	32	11	20	
-	-	-	-	4	2	-	-	-	-	-	-	-	-	-	-	-	-	-	-	-	-	-	-	-	-	60	23	52	16	
-	-	-	-	4	4	-	-	-	-	-	-	-	-	-	-	-	-	-	-	-	-	-	-	-	-	14	78	11	68	
-	-	-	-	3	3	-	-	-	-	-	-	-	-	-	-	-	-	-	-	-	-	-	-	-	-	38	214	36	196	
-	-	-	-	-	-	-	-	-	-	-	-	-	-	-	-	-	-	-	-	-	-	-	-	-	-	1	81	1	64	
-	-	-	-	-	-	-	-	-	-	-	-	-	-	-	-	-	-	-	-	-	-	-	-	-	-	28	20	22	15	
-	-	-	-	1	1	-	-	-	-	-	-	-	-	-	-	-	-	-	-	-	-	-	-	-	-	40	20	36	18	
1	-	1	-	10	19	8	17	-	-	-	-	-	-	-	-	-	-	-	-	-	-	-	-	-	-	394	1.180	329	1.021	
-	-	-	-	-	-	-	-	-	-	-	-	-	-	-	-	-	-	-	-	-	-	-	-	-	-	153	249	153	249	
-	-	-	-	-	-	-	-	-	-	-	-	-	-	-	-	-	-	-	-	-	-	-	-	-	-	153	249	153	249	
1	-	1	-	10	19	8	17	-	-	-	-	-	-	-	-	-	-	-	-	-	-	-	-	-	-	153	249	153	249	
-	1	-	1	1	1	1	-	-	-	-	-	-	-	-	-	-	-	-	-	-	-	-	-	-	-	21	78	16	66	
-	1	-	1	1	1	1	-	-	-	-	-	-	-	-	-	-	-	-	-	-	-	-	-	-	-	52	40	44	31	
-	-	-	-	-	-	-	-	-	-	-	-	-	-	-	-	-	-	-	-	-	-	-	-	-	-	38	35	28	33	
-	-	-	-	-	-	-	-	-	-	-	-	-	-	-	-	-	-	-	-	-	-	-	-	-	-	27	50	21	39	
-	-	-	-	4	4	-	-	-	-	-	-	-	-	-	-	-	-	-	-	-	-	-	-	-	-	49	69	39	65	
-	1	-	1	1	1	1	-	-	-	-	-	-	-	-	-	-	-	-	-	-	-	-	-	-	-	41	37	35	32	
-	-	-	-	-	-	-	-	-	-	-	-	-	-	-	-	-	-	-	-	-	-	-	-	-	-	50	76	42	57	
-	-	-	-	1	1	-	-	-	-	-	-	-	-	-	-	-	-	-	-	-	-	-	-	-	-	31	55	28	43	
-	-	-	-	-	-	-	-	-	-	-	-	-	-	-	-	-	-	-	-	-	-	-	-	-	-	23	49	20	37	
-	-	-	-	-	-	-	-	-	-	-	-	-	-	-	-	-	-	-	-	-	-	-	-	-	-	16	20	12	17	
-	-	-	-	-	-	-	-	-	-	-	-	-	-	-	-	-	-	-	-	-	-	-	-	-	-	31	57	25	44	
-	-	-	-	-	-	-	-	-	-	-	-	-	-	-	-	-	-	-	-	-	-	-	-	-	-	20	23	15	18	
-	-	-	-	-	-	-	-	-	-	-	-	-	-	-	-	-	-	-	-	-	-	-	-	-	-	13	52	10	39	
-	-	-	-	1	-	-	-	-	-	-	-	-	-	-	-	-	-	-	-	-	-	-	-	-	-	25	32	20	28	
-	-	-	-	-	-	-	-	-	-	-	-	-	-	-	-	-	-	-	-	-	-	-	-	-	-	22	40	19	33	
-	3	-	3	7	2	6	2	-	-	-	-	-	-	-	-	-	-	-	-	-	-	-	-	-	-	459	713	374	582	
-	-	-	-	-	-	-	-	-	-	-	-	-	-	-	-	-	-	-	-	-	-	-	-	-	-	459	713	374	582	
-	-	-	-	-	-	-	-	-	-	-	-	-	-	-	-	-	-	-	-	-	-	-	-	-	-	77	13	77	13	
-	3	-	3	7	2	6	2	-	-	-	-	-	-	-	-	-	-	-	-	-	-	-	-	-	-	459	713	374	582	
-	-	-	-	-	-	-	-	-	-	-	-	-	-	-	-	-	-	-	-	-	-	-	-	-	-	77	13	77	13	
-	-	-	-	-	-	-	-	-	-	-	-	-	-	-	-	-	-	-	-	-	-	-	-	-	-	77	13	77	13	
-	-	-	-	1	1	1	1	-	-	-	-	-	-	-	-	-	-	-	-	-	-	-	-	-	-	103	51	91	42	
-	-	-	-	1	1	1	1	-	-	-	-	-	-	-	-	-	-	-	-	-	-	-	-	-	-	37	51	33	38	
-	-	-	-	1	1	1	1	-	-	-	-	-	-	-	-	-	-	-	-	-	-	-	-	-	-	58	54	41	48	
-	-	-	-	1	1	2	-	-	-	-	-	-	-	-	-	-	-	-	-	-	-	-	-	-	-	137	11	110	7	
-	-	-	-	2	-	-	-	-	-	-	-	-	-	-	-	-	-	-	-	-	-	-	-	-	-	123	22	104	14	
-	-	-	-	-	-	-	-	-	-	-	-	-	-	-	-	-	-	-	-	-	-	-	-	-	-	37	106	26	90	
-	-	-	-	-	-	-	-	-	-	-	-	-	-	-	-	-	-	-	-	-	-	-	-	-	-	44	62	35	51	
-	-	-	-	2	1	1	1	-	-	-	-	-	-	-	-	-	-	-	-	-	-	-	-	-	-	76	41	67	38	

UNILA DALAM ANGKA			JUMLAH MAHASISWA BARU UNIVERSITAS LAMPUNG BERDASARKAN DITERIMA DAN REGISTRASI TAHUN AKADEMIK : 2020/2021																			
Fakultas	Program Studi	JP	SNMPTN				SBMPTN				SMMPTN				S3				PMPAP			
			DITERIMA		REGISTRASI		DITERIMA		REGISTRASI		DITERIMA		REGISTRASI		DITERIMA		REGISTRASI		DITERIMA		REGISTRASI	
			L	P	L	P	L	P	L	P	L	P	L	P	L	P	L	P	L	P	L	P
TEKNIK	Jumlah S-1		119	122	106	114	348	186	308	171	132	74	78	31					9	12	11	9
	D-3 Survey Dan Pemetaan	D-3	-	-	-	-	-	-	-	-	-	-	-	-	-	-	-	-	-	-	-	-
	D-3 Teknik Sipil (ABG)	D-3	-	-	-	-	-	-	-	-	-	-	-	-	-	-	-	-	-	-	-	-
	D-3 Teknik Mesin	D-3	-	-	-	-	-	-	-	-	-	-	-	-	-	-	-	-	-	-	-	-
	Jumlah D-3		-	-	-	-	-	-	-	-	-	-	-	-	-	-	-	-	-	-	-	-
	Total FT		119	122	106	114	348	186	308	171	132	74	78	31					9	12	11	9
ISIP	Sosiologi	S-1	5	15	5	14	21	34	19	33	10	17	9	14	-	-	-	-	-	3	-	3
	Ilmu Pemerintahan	S-1	5	15	5	14	31	25	30	22	18	11	13	11	-	-	-	-	-	1	1	1
	Ilmu Komunikasi	S-1	5	15	5	14	21	36	20	33	13	15	11	15	-	-	-	-	-	1	1	1
	Ilmu Administrasi Negara	S-1	8	12	8	12	22	33	20	29	14	14	11	13	-	-	-	-	-	1	1	2
	Ilmu Administrasi Niaga/Bisnis	S-1	3	17	3	16	24	32	20	30	15	14	11	14	-	-	-	-	-	1	2	2
	Hubungan Internasional	S-1	3	17	3	17	25	32	22	26	11	17	8	14	-	-	-	-	-	-	2	2
	Jumlah S-1		29	91	29	87	144	192	131	173	81	88	63	81						4	10	5
	D-3 Sekretari	D-3	-	-	-	-	-	-	-	-	-	-	-	-	-	-	-	-	-	-	-	-
	D-3 Hubungan Masyarakat	D-3	-	-	-	-	-	-	-	-	-	-	-	-	-	-	-	-	-	-	-	-
	D-3 Perpustakaan	D-3	-	-	-	-	-	-	-	-	-	-	-	-	-	-	-	-	-	-	-	-
	Jumlah D-3		-	-	-	-	-	-	-	-	-	-	-	-	-	-	-	-	-	-	-	-
	Total F.ISIP		29	91	29	87	144	192	131	173	81	88	63	81						4	10	5
	MIPA	Kimia	S-1	5	32	5	29	15	59	12	53	10	15	7	9	-	-	-	-	-	3	1
Biologi		S-1	4	26	4	24	5	56	3	49	7	24	3	16	-	-	-	-	-	1	2	2
Matematika		S-1	8	29	8	25	21	54	21	41	8	22	6	16	-	-	-	-	-	3	-	2
Fisika		S-1	4	33	2	26	18	35	15	31	6	3	2	3	-	-	-	-	-	2	-	2
Ilmu Komputer		S-1	16	14	16	13	42	18	40	16	23	13	15	10	-	-	-	-	-	1	1	1
Biologi terapan		S-1	3	12	3	10	5	28	4	23	4	12	1	9	-	-	-	-	-	1	1	1
Jumlah S-1			40	146	38	127	106	250	95	213	58	89	34	63						3	12	3
D-3 Manajemen Informatika		D-3	-	-	-	-	-	-	-	-	-	-	-	-	-	-	-	-	-	-	-	-
Jumlah D-3			-	-	-	-	-	-	-	-	-	-	-	-	-	-	-	-	-	-	-	-
Total F.MIPA			40	146	38	127	106	250	95	213	58	89	34	63						3	12	3
KEDOKTERAN	Pendidikan Dokter	S-1	15	30	15	29	23	58	22	59	12	18	10	15	-	-	-	-	-	-	-	-
	Farmasi	S-1	-	8	-	8	4	38	4	34	-	-	-	-	-	-	-	-	-	-	-	-
	Jumlah S-1		15	38	15	37	27	96	26	93	12	18	10	15						-	-	-
	Profesi Dokter	SP	-	-	-	-	-	-	-	-	-	-	-	-	-	-	-	-	-	-	-	-
	Jumlah Profesi (SP)		-	-	-	-	-	-	-	-	-	-	-	-	-	-	-	-	-	-	-	-
Total F.K		15	38	15	37	27	96	26	93	12	18	10	15						-	-	-	
PASCASARJANA	Ilmu Ekonomi	S-3	-	-	-	-	-	-	-	-	-	-	-	-	9	1	9	1	-	-	-	-
	Ilmu Ekonomi PJJ	S-3	-	-	-	-	-	-	-	-	-	-	-	-	2	-	2	-	-	-	-	-
	Ilmu Pertanian	S-3	-	-	-	-	-	-	-	-	-	-	-	-	2	4	2	4	-	-	-	-
	Ilmu Pertanian PJJ	S-3	-	-	-	-	-	-	-	-	-	-	-	-	-	1	-	1	-	-	-	-
	Ilmu MIPA	S-3	-	-	-	-	-	-	-	-	-	-	-	-	7	3	7	3	-	-	-	-
	Ilmu hukum	S-3	-	-	-	-	-	-	-	-	-	-	-	-	16	7	16	7	-	-	-	-
	Ilmu Lingkungan	S-3	-	-	-	-	-	-	-	-	-	-	-	-	6	4	6	4	-	-	-	-
	Studi Pembangunan	S-3	-	-	-	-	-	-	-	-	-	-	-	-	11	3	11	3	-	-	-	-
	Pendidikan	S-3	-	-	-	-	-	-	-	-	-	-	-	-	8	6	8	6	-	-	-	-
	Jumlah S-3		-	-	-	-	-	-	-	-	-	-	-	-	61	29	61	29	-	-	-	-
	Magister Manajemen	S-2	-	-	-	-	-	-	-	-	-	-	-	-	-	-	-	-	-	-	-	-
	Magister Manajemen PJJ	S-2	-	-	-	-	-	-	-	-	-	-	-	-	-	-	-	-	-	-	-	-
	Magister Ilmu Akuntansi	S-2	-	-	-	-	-	-	-	-	-	-	-	-	-	-	-	-	-	-	-	-
	Magister Ilmu Akuntansi PJJ	S-2	-	-	-	-	-	-	-	-	-	-	-	-	-	-	-	-	-	-	-	-
	Magister Ilmu Ekonomi	S-2	-	-	-	-	-	-	-	-	-	-	-	-	-	-	-	-	-	-	-	-
	Magister Ilmu Ekonomi PJJ	S-2	-	-	-	-	-	-	-	-	-	-	-	-	-	-	-	-	-	-	-	-
	Magister Hukum	S-2	-	-	-	-	-	-	-	-	-	-	-	-	-	-	-	-	-	-	-	-
	Magister Hukum PJJ	S-2	-	-	-	-	-	-	-	-	-	-	-	-	-	-	-	-	-	-	-	-
	Magister Administrasi Pendidikan PJJ	S-2	-	-	-	-	-	-	-	-	-	-	-	-	-	-	-	-	-	-	-	-
	Magister Teknologi Pendidikan	S-2	-	-	-	-	-	-	-	-	-	-	-	-	-	-	-	-	-	-	-	-
	Magister Teknologi Pendidikan PJJ	S-2	-	-	-	-	-	-	-	-	-	-	-	-	-	-	-	-	-	-	-	-
	Magister Manajemen Pendidikan	S-2	-	-	-	-	-	-	-	-	-	-	-	-	-	-	-	-	-	-	-	-
	Magister Pendidikan Matematika	S-2	-	-	-	-	-	-	-	-	-	-	-	-	-	-	-	-	-	-	-	-
	Magister Pendidikan Matematika PJJ	S-2	-	-	-	-	-	-	-	-	-	-	-	-	-	-	-	-	-	-	-	-
	Magister Pendidikan Fisika	S-2	-	-	-	-	-	-	-	-	-	-	-	-	-	-	-	-	-	-	-	-
	Magister Keguruan IPA	S-2	-	-	-	-	-	-	-	-	-	-	-	-	-	-	-	-	-	-	-	-
	Magister Keguruan IPA PJJ	S-2	-	-	-	-	-	-	-	-	-	-	-	-	-	-	-	-	-	-	-	-
	Magister Pendidikan IPS	S-2	-	-	-	-	-	-	-	-	-	-	-	-	-	-	-	-	-	-	-	-
	Magister Pendidikan IPS PJJ	S-2	-	-	-	-	-	-	-	-	-	-	-	-	-	-	-	-	-	-	-	-
	Magister Bahasa & Sastra Indonesia	S-2	-	-	-	-	-	-	-	-	-	-	-	-	-	-	-	-	-	-	-	-

JUMLAH MAHASISWA BARU UNIVERSITAS LAMPUNG BERDASARKAN DITERIMA DAN REGISTRASI TAHUN AKADEMIK : 2020/2021

Tabel : 02

AFIRMASI		PRESTASI KHUSUS				VOKASI (D-3)				PASCASARJANA				BEASISWA PASCASARJANA				PROFESI				Kelas Internasional				GRAND TOTAL					
DITERIMA		REGISTRASI		DITERIMA		REGISTRASI		DITERIMA		REGISTRASI		DITERIMA		REGISTRASI		DITERIMA		REGISTRASI		DITERIMA		REGISTRASI		DITERIMA		REGISTRASI					
L	P	L	P	L	P	L	P	L	P	L	P	L	P	L	P	L	P	L	P	L	P	L	P	L	P	L	P				
-	-	-	-	7	4	4	3	-	-	-	-	-	-	-	-	-	-	-	-	-	-	-	-	-	-	-	615	398	507	328	
-	-	-	-	-	-	-	-	27	29	19	21	-	-	-	-	-	-	-	-	-	-	-	-	-	-	-	27	29	19	21	
-	-	-	-	-	-	-	-	48	32	39	24	-	-	-	-	-	-	-	-	-	-	-	-	-	-	-	48	32	39	24	
-	-	-	-	-	-	-	-	34	-	31	-	-	-	-	-	-	-	-	-	-	-	-	-	-	-	-	34	-	31	-	
-	-	-	-	-	-	-	-	109	61	89	45	-	-	-	-	-	-	-	-	-	-	-	-	-	-	-	109	61	89	45	
-	-	-	-	7	4	4	3	109	61	89	45	-	-	-	-	-	-	-	-	-	-	-	-	-	-	-	801	472	673	386	
-	-	-	-	-	-	-	-	-	-	-	-	-	-	-	-	-	-	-	-	-	-	-	-	-	-	-	36	69	33	64	
1	-	-	-	1	-	-	-	-	-	-	-	-	-	-	-	-	-	-	-	-	-	-	-	-	-	-	57	52	51	48	
-	1	-	-	1	-	-	-	-	-	-	-	-	-	-	-	-	-	-	-	-	-	-	-	-	-	-	41	68	38	64	
-	-	-	-	1	-	-	-	-	-	-	-	-	-	-	-	-	-	-	-	-	-	-	-	-	-	-	46	60	42	54	
-	-	-	-	-	1	-	-	-	-	-	-	-	-	-	-	-	-	-	-	-	-	-	-	-	-	-	43	66	35	63	
-	-	-	-	1	-	-	-	-	-	-	-	-	-	-	-	-	-	-	-	-	-	-	-	-	-	-	40	68	34	59	
1	1	1	1	4	1	4	1	-	-	-	-	-	-	-	-	-	-	-	-	-	-	-	-	-	-	-	263	383	233	352	
-	-	-	-	-	-	-	-	6	27	4	25	-	-	-	-	-	-	-	-	-	-	-	-	-	-	-	6	27	4	25	
-	-	-	-	-	-	-	-	16	12	16	12	-	-	-	-	-	-	-	-	-	-	-	-	-	-	-	16	12	16	12	
-	-	-	-	-	-	-	-	5	16	5	16	-	-	-	-	-	-	-	-	-	-	-	-	-	-	-	5	16	5	16	
-	-	-	-	-	-	-	-	27	-	25	53	-	-	-	-	-	-	-	-	-	-	-	-	-	-	-	27	-	25	53	
1	1	1	1	4	1	4	1	27	-	25	53	-	-	-	-	-	-	-	-	-	-	-	-	-	-	-	290	383	258	405	
-	-	-	-	-	2	-	2	-	-	-	-	-	-	-	-	-	-	-	-	-	-	-	-	-	-	-	30	111	25	95	
-	-	-	-	1	1	-	1	-	-	-	-	-	-	-	-	-	-	-	-	-	-	-	-	-	-	-	18	109	10	92	
-	-	-	-	1	-	-	1	-	-	-	-	-	-	-	-	-	-	-	-	-	-	-	-	-	-	-	37	109	35	85	
-	-	-	-	-	-	-	-	-	-	-	-	-	-	-	-	-	-	-	-	-	-	-	-	-	-	-	28	73	19	62	
1	-	1	-	2	-	2	-	-	-	-	-	-	-	-	-	-	-	-	-	-	-	-	-	-	-	-	85	46	75	40	
-	-	-	-	-	-	-	-	-	-	-	-	-	-	-	-	-	-	-	-	-	-	-	-	-	-	-	13	53	9	43	
1	-	1	-	3	4	2	4	-	-	-	-	-	-	-	-	-	-	-	-	-	-	-	-	-	-	-	211	501	173	417	
-	-	-	-	-	-	-	-	31	33	31	33	-	-	-	-	-	-	-	-	-	-	-	-	-	-	-	31	33	31	33	
-	-	-	-	-	-	-	-	31	33	31	33	-	-	-	-	-	-	-	-	-	-	-	-	-	-	-	31	33	31	33	
1	-	1	-	3	4	2	4	31	33	31	33	-	-	-	-	-	-	-	-	-	-	-	-	-	-	-	242	534	204	450	
-	1	-	1	-	2	-	2	-	-	-	-	-	-	-	-	-	-	-	-	-	-	-	-	-	-	-	50	109	47	106	
-	-	-	-	-	-	-	-	-	-	-	-	-	-	-	-	-	-	-	-	-	-	-	-	-	-	-	4	46	4	42	
-	1	-	1	-	2	-	2	-	-	-	-	-	-	-	-	-	-	-	-	-	-	-	-	-	-	-	54	155	51	148	
-	-	-	-	-	-	-	-	-	-	-	-	-	-	-	-	-	-	-	-	-	-	-	-	-	-	-	-	-	-	-	-
-	1	-	1	-	2	-	2	-	-	-	-	-	-	-	-	-	-	-	-	-	-	-	-	-	-	-	54	155	51	148	
-	-	-	-	-	-	-	-	-	-	-	-	-	-	-	-	-	-	-	-	-	-	-	-	-	-	-	9	1	9	1	
-	-	-	-	-	-	-	-	-	-	-	-	-	-	-	-	-	-	-	-	-	-	-	-	-	-	-	2	-	2	-	
-	-	-	-	-	-	-	-	-	-	-	-	-	-	-	-	-	-	-	-	-	-	-	-	-	-	-	2	4	2	4	
-	-	-	-	-	-	-	-	-	-	-	-	-	-	-	-	-	-	-	-	-	-	-	-	-	-	-	-	1	-	1	-
-	-	-	-	-	-	-	-	-	-	-	-	-	-	-	-	-	-	-	-	-	-	-	-	-	-	-	7	3	7	3	
-	-	-	-	-	-	-	-	-	-	-	-	-	-	-	-	-	-	-	-	-	-	-	-	-	-	-	16	7	16	7	
-	-	-	-	-	-	-	-	-	-	-	-	-	-	-	-	-	-	-	-	-	-	-	-	-	-	-	6	4	6	4	
-	-	-	-	-	-	-	-	-	-	-	-	-	-	-	-	-	-	-	-	-	-	-	-	-	-	-	11	3	11	3	
-	-	-	-	-	-	-	-	-	-	-	-	-	-	-	-	-	-	-	-	-	-	-	-	-	-	-	8	6	8	6	
-	-	-	-	-	-	-	-	-	-	-	-	-	-	-	-	-	-	-	-	-	-	-	-	-	-	-	61	29	61	29	
-	-	-	-	-	-	-	-	-	-	-	-	18	25	18	25	-	-	-	-	-	-	-	-	-	-	-	18	25	18	25	
-	-	-	-	-	-	-	-	-	-	-	-	7	6	7	6	-	-	-	-	-	-	-	-	-	-	-	7	6	7	6	
-	-	-	-	-	-	-	-	-	-	-	-	5	22	5	22	-	-	-	-	-	-	-	-	-	-	-	5	22	5	22	
-	-	-	-	-	-	-	-	-	-	-	-	2	1	2	1	-	-	-	-	-	-	-	-	-	-	-	2	1	2	1	
-	-	-	-	-	-	-	-	-	-	-	-	8	4	8	4	-	-	-	-	-	-	-	-	-	-	-	8	4	8	4	
-	-	-	-	-	-	-	-	-	-	-	-	1	3	1	3	-	-	-	-	-	-	-	-	-	-	-	1	3	1	3	
-	-	-	-	-	-	-	-	-	-	-	-	48	41	48	41	1	1	1	1	-	-	-	-	-	-	-	-	49	42	49	42
-	-	-	-	-	-	-	-	-	-	-	-	4	9	4	9	-	-	-	-	-	-	-	-	-	-	-	4	9	4	9	
-	-	-	-	-	-	-	-	-	-	-	-	-	4	-	4	-	-	-	-	-	-	-	-	-	-	-	-	4	-	4	-
-	-	-	-	-	-	-	-	-	-	-	-	11	7	11	7	-	-	-	-	-	-	-	-	-	-	-	11	7	11	7	
-	-	-	-	-	-	-	-	-	-	-	-	5	4	5	4	-	-	-	-	-	-	-	-	-	-	-	5	4	5	4	
-	-	-	-	-	-	-	-	-	-	-	-	7	14	7	14	-	-	-	-	-	-	-	-	-	-	-	7	14	7	14	
-	-	-	-	-	-	-	-	-	-	-	-	7	11	7	11	-	-	-	-	-	-	-	-	-	-	-	7	11	7	11	
-	-	-	-	-	-	-	-	-	-	-	-	2	6	2	6	-	-	-	-	-	-	-	-	-	-	-	2	6	2	6	
-	-	-	-	-	-	-	-	-	-	-	-	3	11	3	11	-	-	-	-	-	-	-	-	-	-	-	3	11	3	11	
-	-	-	-	-	-	-	-	-	-	-	-	2	8	2	8	-	-	-	-	-	-	-	-	-	-	-	2	10	2	10	
-	-	-	-	-	-	-	-	-	-	-	-	1	4	1	4	-	-	-	-	-	-	-	-	-	-	-	1	4	1	4	
-	-	-	-	-	-	-	-	-	-	-	-	3	7	3	7	-	-	-	-	-	-	-	-	-	-	-	3	7	3	7	
-	-	-	-	-	-	-	-	-	-	-	-	1	1	1	1	-	-	-	-	-	-	-	-	-	-	-	1	1	1	1	
-	-	-	-	-	-	-	-	-	-	-	-	2	10	2	10	-	-	-	-	-	-	-	-	-	-	-	2	11	2	11	

UNILA DALAM ANGKA			JUMLAH MAHASISWA BARU UNIVERSITAS LAMPUNG BERDASARKAN DITERIMA DAN REGISTRASI TAHUN AKADEMIK : 2020/2021																				
Fakultas	Program Studi	JP	SNMPTN				SBMPTN				SMMPTN				S3				PMPAP				
			DITERIMA		REGISTRASI		DITERIMA		REGISTRASI		DITERIMA		REGISTRASI		DITERIMA		REGISTRASI		DITERIMA		REGISTRASI		
			L	P	L	P	L	P	L	P	L	P	L	P	L	P	L	P	L	P	L	P	
PASCASARJANA	Magister Bahasa & Sastra Indonesia PJJ	S-2	-	-	-	-	-	-	-	-	-	-	-	-	-	-	-	-	-	-	-	-	
	Magister Pendidikan Bahasa dan Sastra Daerah	S-2	-	-	-	-	-	-	-	-	-	-	-	-	-	-	-	-	-	-	-	-	
	Magister Keguruan Guru SD	S-2	-	-	-	-	-	-	-	-	-	-	-	-	-	-	-	-	-	-	-	-	
	Magister Keguruan Guru SD PJJ	S-2	-	-	-	-	-	-	-	-	-	-	-	-	-	-	-	-	-	-	-	-	
	Magister Pendidikan Bahasa Inggris	S-2	-	-	-	-	-	-	-	-	-	-	-	-	-	-	-	-	-	-	-	-	
	Magister Pendidikan Bahasa Inggris PJJ	S-2	-	-	-	-	-	-	-	-	-	-	-	-	-	-	-	-	-	-	-	-	
	Magister Agronomi	S-2	-	-	-	-	-	-	-	-	-	-	-	-	-	-	-	-	-	-	-	-	
	Magister Agronomi PJJ	S-2	-	-	-	-	-	-	-	-	-	-	-	-	-	-	-	-	-	-	-	-	
	Magister Teknologi Industri Pertanian	S-2	-	-	-	-	-	-	-	-	-	-	-	-	-	-	-	-	-	-	-	-	
	Magister Agribisnis	S-2	-	-	-	-	-	-	-	-	-	-	-	-	-	-	-	-	-	-	-	-	
	Magister Agribisnis PJJ	S-2	-	-	-	-	-	-	-	-	-	-	-	-	-	-	-	-	-	-	-	-	
	Magister Ilmu Kehutanan	S-2	-	-	-	-	-	-	-	-	-	-	-	-	-	-	-	-	-	-	-	-	
	Magister Penyuluhan dan Komunikasi Pertanian	S-2	-	-	-	-	-	-	-	-	-	-	-	-	-	-	-	-	-	-	-	-	
	Magister Penyuluhan dan Komunikasi Pertanian PJJ	S-2	-	-	-	-	-	-	-	-	-	-	-	-	-	-	-	-	-	-	-	-	
	Magister Teknik Sipil	S-2	-	-	-	-	-	-	-	-	-	-	-	-	-	-	-	-	-	-	-	-	
	Magister Teknik Sipil PJJ	S-2	-	-	-	-	-	-	-	-	-	-	-	-	-	-	-	-	-	-	-	-	
	Magister Teknik Mesin	S-2	-	-	-	-	-	-	-	-	-	-	-	-	-	-	-	-	-	-	-	-	
	Magister Teknik Mesin PJJ	S-2	-	-	-	-	-	-	-	-	-	-	-	-	-	-	-	-	-	-	-	-	
	Magister Teknik Elektro	S-2	-	-	-	-	-	-	-	-	-	-	-	-	-	-	-	-	-	-	-	-	
	Magister Teknik Elektro PJJ	S-2	-	-	-	-	-	-	-	-	-	-	-	-	-	-	-	-	-	-	-	-	
	Magister Ilmu Pemerintahan	S-2	-	-	-	-	-	-	-	-	-	-	-	-	-	-	-	-	-	-	-	-	
	Magister Ilmu Komunikasi	S-2	-	-	-	-	-	-	-	-	-	-	-	-	-	-	-	-	-	-	-	-	
	Magister Ilmu Administrasi	S-2	-	-	-	-	-	-	-	-	-	-	-	-	-	-	-	-	-	-	-	-	
	Magister Biologi	S-2	-	-	-	-	-	-	-	-	-	-	-	-	-	-	-	-	-	-	-	-	
	Magister Kimia	S-2	-	-	-	-	-	-	-	-	-	-	-	-	-	-	-	-	-	-	-	-	
	Magister Matematika	S-2	-	-	-	-	-	-	-	-	-	-	-	-	-	-	-	-	-	-	-	-	
	Magister Fisika	S-2	-	-	-	-	-	-	-	-	-	-	-	-	-	-	-	-	-	-	-	-	
	Magister Fisika PJJ	S-2	-	-	-	-	-	-	-	-	-	-	-	-	-	-	-	-	-	-	-	-	
	Magister Ilmu Lingkungan	S-2	-	-	-	-	-	-	-	-	-	-	-	-	-	-	-	-	-	-	-	-	
	Magister Ilmu Lingkungan PJJ	S-2	-	-	-	-	-	-	-	-	-	-	-	-	-	-	-	-	-	-	-	-	
	Magister Ilmu Penyuluhan Pembangunan & Pemberdayaan Masyarakat	S-2	-	-	-	-	-	-	-	-	-	-	-	-	-	-	-	-	-	-	-	-	
	Magister Ilmu Penyuluhan Pembangunan & Pemberdayaan Masyarakat PJJ	S-2	-	-	-	-	-	-	-	-	-	-	-	-	-	-	-	-	-	-	-	-	
	Magister Manajemen Wilayah Pesisir Dan Laut	S-2	-	-	-	-	-	-	-	-	-	-	-	-	-	-	-	-	-	-	-	-	
	Magister Manajemen Wilayah Pesisir Dan Laut PJJ	S-2	-	-	-	-	-	-	-	-	-	-	-	-	-	-	-	-	-	-	-	-	
	Magister Perencanaan Wilayah dan Kota	S-2	-	-	-	-	-	-	-	-	-	-	-	-	-	-	-	-	-	-	-	-	
	Magister Perencanaan Wilayah dan Kota PJJ	S-2	-	-	-	-	-	-	-	-	-	-	-	-	-	-	-	-	-	-	-	-	
	Magister Kesehatan Masyarakat	S-2	-	-	-	-	-	-	-	-	-	-	-	-	-	-	-	-	-	-	-	-	
	Jumlah S-2		-	-	-	-	-	-	-	-	-	-	-	-	-	-	-	-	-	-	-	-	
	Total Pascasarjana		-	-	-	-	-	-	-	-	-	-	-	-	-	-	-	61	29	61	29	-	-
	Grand Total		356	1.057	323	925	1.345	1.966	1.202	1.759	646	692	456	503	61	29	61	29	43	116	46	107	

Sumber data : BAK Unila 2020

JUMLAH MAHASISWA BARU UNIVERSITAS LAMPUNG BERDASARKAN DITERIMA DAN REGISTRASI TAHUN AKADEMIK : 2020/2021																	Tabel : 02																	
AFIRMASI				PRESTASI KHUSUS				VOKASI (D-3)				PASCASARJANA				BEASISWA PASCASARJANA				PROFESI				Kelas Internasional				GRAND TOTAL						
DITERIMA		REGISTRASI		DITERIMA		REGISTRASI		DITERIMA		REGISTRASI		DITERIMA		REGISTRASI		DITERIMA		REGISTRASI		DITERIMA		REGISTRASI		DITERIMA		REGISTRASI		DITERIMA		REGISTRASI				
L	P	L	P	L	P	L	P	L	P	L	P	L	P	L	P	L	P	L	P	L	P	L	P	L	P	L	P	L	P	L	P			
-	-	-	-	-	-	-	-	-	-	-	-	1		1		-	-	-	-	-	-	-	-	-	-	-	-	-	-	1	-	1	-	
-	-	-	-	-	-	-	-	-	-	-	-		2		2		-	-	-	-	-	-	-	-	-	-	-	-	-	-	2	-	2	-
-	-	-	-	-	-	-	-	-	-	-	-	6	21	6	21	-	-	-	-	-	-	-	-	-	-	-	-	-	-	6	21	6	21	
-	-	-	-	-	-	-	-	-	-	-	-	2	6	2	6	-	-	-	-	-	-	-	-	-	-	-	-	-	-	2	6	2	6	
-	-	-	-	-	-	-	-	-	-	-	-	11	14	11	14	3	1	3	1	-	-	-	-	-	-	-	-	-	-	14	15	14	15	
-	-	-	-	-	-	-	-	-	-	-	-	3	7	3	7	-	-	-	-	-	-	-	-	-	-	-	-	-	-	3	7	3	7	
-	-	-	-	-	-	-	-	-	-	-	-	6	8	6	8	-	-	-	-	-	-	-	-	-	-	-	-	-	-	6	11	6	11	
-	-	-	-	-	-	-	-	-	-	-	-	2		2		-	-	-	-	-	-	-	-	-	-	-	-	-	-	2	-	2	-	
-	-	-	-	-	-	-	-	-	-	-	-	2	8	2	8		2	2	-	-	-	-	-	-	-	-	-	-	-	2	10	2	10	
-	-	-	-	-	-	-	-	-	-	-	-	6	6	6	6	3		3	-	-	-	-	-	-	-	-	-	-	-	9	6	9	6	
-	-	-	-	-	-	-	-	-	-	-	-	2	1	2	1	-	-	-	-	-	-	-	-	-	-	-	-	-	-	2	1	2	1	
-	-	-	-	-	-	-	-	-	-	-	-	3	1	3	1	2	1	2	1	-	-	-	-	-	-	-	-	-	-	5	2	5	2	
-	-	-	-	-	-	-	-	-	-	-	-	1	1	1	1	2		2	-	-	-	-	-	-	-	-	-	-	-	3	1	3	1	
-	-	-	-	-	-	-	-	-	-	-	-		2		2	-	-	-	-	-	-	-	-	-	-	-	-	-	-	-	2	-	2	-
-	-	-	-	-	-	-	-	-	-	-	-	15	5	15	5	-	-	-	-	-	-	-	-	-	-	-	-	-	-	15	5	15	5	
-	-	-	-	-	-	-	-	-	-	-	-	1		1		-	-	-	-	-	-	-	-	-	-	-	-	-	-	1	-	1	-	
-	-	-	-	-	-	-	-	-	-	-	-	4		4		3		3	-	-	-	-	-	-	-	-	-	-	-	7	-	7	-	
-	-	-	-	-	-	-	-	-	-	-	-	2		2		-	-	-	-	-	-	-	-	-	-	-	-	-	-	2	-	2	-	
-	-	-	-	-	-	-	-	-	-	-	-	5	1	5	1	2	1	2	1	-	-	-	-	-	-	-	-	-	-	7	2	7	2	
-	-	-	-	-	-	-	-	-	-	-	-		1		1	-	-	-	-	-	-	-	-	-	-	-	-	-	-	1	-	1	-	
-	-	-	-	-	-	-	-	-	-	-	-	5	7	5	7	-	-	-	-	-	-	-	-	-	-	-	-	-	-	5	7	5	7	
-	-	-	-	-	-	-	-	-	-	-	-	8	13	8	13	-	-	-	-	-	-	-	-	-	-	-	-	-	-	8	13	8	13	
-	-	-	-	-	-	-	-	-	-	-	-	9	4	9	4	2		2	-	-	-	-	-	-	-	-	-	-	-	11	4	11	4	
-	-	-	-	-	-	-	-	-	-	-	-	3	13	3	13		1	1	-	-	-	-	-	-	-	-	-	-	-	3	14	3	14	
-	-	-	-	-	-	-	-	-	-	-	-	3	6	3	6	1	4	1	4	-	-	-	-	-	-	-	-	-	-	4	10	4	10	
-	-	-	-	-	-	-	-	-	-	-	-	4	5	4	5	2	2	2	2	-	-	-	-	-	-	-	-	-	-	6	7	6	7	
-	-	-	-	-	-	-	-	-	-	-	-					1	5	1	5	-	-	-	-	-	-	-	-	-	-	1	5	1	5	
-	-	-	-	-	-	-	-	-	-	-	-		1		1	-	-	-	-	-	-	-	-	-	-	-	-	-	-	-	1	-	1	-
-	-	-	-	-	-	-	-	-	-	-	-	9	6	9	6		6	6	-	-	-	-	-	-	-	-	-	-	-	9	12	9	12	
-	-	-	-	-	-	-	-	-	-	-	-	3	3	3	3				-	-	-	-	-	-	-	-	-	-	-	3	3	3	3	
-	-	-	-	-	-	-	-	-	-	-	-								-	-	-	-	-	-	-	-	-	-						
-	-	-	-	-	-	-	-	-	-	-	-	1	1	1	1	2	4	2	4	-	-	-	-	-	-	-	-	-	-	-	3	5	3	5
-	-	-	-	-	-	-	-	-	-	-	-								-	-	-	-	-	-	-	-	-	-						
-	-	-	-	-	-	-	-	-	-	-	-	1		1		-	-	-	-	-	-	-	-	-	-	-	-	-	-	1	-	1	-	
-	-	-	-	-	-	-	-	-	-	-	-	1	2	1	2		6	6	-	-	-	-	-	-	-	-	-	-	-	1	8	1	8	
-	-	-	-	-	-	-	-	-	-	-	-	1		1		-	-	-	-	-	-	-	-	-	-	-	-	-	-	1	-	1	-	
-	-	-	-	-	-	-	-	-	-	-	-	1	1	1	1	1	5	1	5	-	-	-	-	-	-	-	-	-	-	2	6	2	6	
-	-	-	-	-	-	-	-	-	-	-	-		1		1	-	-	-	-	-	-	-	-	-	-	-	-	-	-	-	1	-	1	-
-	-	-	-	-	-	-	-	-	-	-	-	5	16	5	16	-	-	-	-	-	-	-	-	-	-	-	-	-	-	5	16	5	16	
-	-	-	-	-	-	-	-	-	-	-	-	263	361	263	361	25	45	25	45	-	-	-	-	-	-	-	-	-	-	288	406	288	406	
-	-	-	-	-	-	-	-	-	-	-	-	263	361	263	361	25	45	25	45	-	-	-	-	-	-	-	-	-	-	349	435	349	435	
4	5	4	5	38	36	30	32	266	218	241	247	263	361	263	361	25	45	25	45	153	249	153	249	7	6	5	4	3.284	4.793	2.886	4.279			

UNILA DALAM ANGKA		JUMLAH MAHASISWA BARU UNIVERSITAS LAMPUNG BERDASARKAN JENJANG PENDIDIKAN DAN JENIS KELAMIN TAHUN AKADEMIK 2020/2021											Tabel : 03 Lembar : 01	
Fakultas	Program Studi	JP	DIPLOMA			SARJANA			PROGRAM PROFESI			GRAND TOTAL		
			L	P	JML	L	P	JML	P	JML	L	P	JML	L+P
EKONOMI DAN BISNIS	Manajemen	S-1	-	-	-	62	69	131	-	-	-	-	-	131
	Ilmu Ekonomi dan Studi Pembangunan	S-1	-	-	-	29	68	97	-	-	-	-	-	97
	Akuntansi	S-1	-	-	-	35	79	114	-	-	-	-	-	114
	Jumlah S-1 Reguler		-	-	-	126	216	342	-	-	-	-	-	342
	D3 Perpajakan	D-3	33	42	75	-	-	-	-	-	-	-	-	75
	D3 Akuntansi	D-3	28	40	68	-	-	-	-	-	-	-	-	68
	D3 Pemasaran	D-3	22	13	35	-	-	-	-	-	-	-	-	35
	D3 Keuangan dan Perbankan	D-3	13	21	34	-	-	-	-	-	-	-	-	34
	Jumlah D-3		96	116	212	-	-	-	-	-	-	-	-	212
Total FE		96	116	212	126	216	342	-	-	-	-	-	554	
HUKUM	Ilmu Hukum	S-1	-	-	-	273	271	544	-	-	-	-	-	544
	Jumlah S-1 Reguler		-	-	-	273	271	544	-	-	-	-	-	544
	Total FH		-	-	-	273	271	544	-	-	-	-	-	544
KEGURUAN DAN ILMU PENDIDIKAN	Pendidikan Matematika	S-1	-	-	-	15	57	72	-	-	-	-	-	72
	Pendidikan Fisika	S-1	-	-	-	3	62	65	-	-	-	-	-	65
	Pendidikan Kimia	S-1	-	-	-	10	60	70	-	-	-	-	-	70
	Pendidikan Biologi	S-1	-	-	-	6	59	65	-	-	-	-	-	65
	Pendidikan Ekonomi	S-1	-	-	-	16	61	77	-	-	-	-	-	77
	Pendidikan Pancasila dan Kewarganegaraan	S-1	-	-	-	22	58	80	-	-	-	-	-	80
	Pendidikan Sejarah	S-1	-	-	-	21	53	74	-	-	-	-	-	74
	Pendidikan Geografi	S-1	-	-	-	32	41	73	-	-	-	-	-	73
	Pend.Bhs.dan Sastra Ind.dan Daerah	S-1	-	-	-	13	56	69	-	-	-	-	-	69
	Pendidikan Bahasa Inggris	S-1	-	-	-	13	66	79	-	-	-	-	-	79
	Pendidikan Seni Drama, Tari dan Musik	S-1	-	-	-	9	51	60	-	-	-	-	-	60
	Pendidikan Bahasa Perancis	S-1	-	-	-	11	20	31	-	-	-	-	-	31
	Pend.Jasmani, Kesehatan & Rekreasi	S-1	-	-	-	52	16	68	-	-	-	-	-	68
	Bimbingan dan Konseling	S-1	-	-	-	11	68	79	-	-	-	-	-	79
	Pendidikan Guru Sekolah Dasar	S-1	-	-	-	36	196	232	-	-	-	-	-	232
	Pendidikan Anak Usia Dini	S-1	-	-	-	1	64	65	-	-	-	-	-	65
	Pendidikan Vokasional Teknologi Informasi	S-1	-	-	-	22	15	37	-	-	-	-	-	37
	Pendidikan Musik	S-1	-	-	-	36	18	54	-	-	-	-	-	54
	Jumlah S-1 Reguler		-	-	-	329	1.021	1.350	-	-	-	-	-	1.350
	Pendidikan Profesi Guru (PPG)	Sp	-	-	-	-	-	-	-	-	153	249	402	402
Jumlah Profesi		-	-	-	-	-	-	-	-	153	249	402	402	
Total F.KIP		-	-	-	329	1.021	1.350	-	-	153	249	402	1.752	
PERTANIAN	Teknologi Hasil Pertanian	S-1	-	-	-	16	66	82	-	-	-	-	-	82
	Teknik Pertanian	S-1	-	-	-	44	31	75	-	-	-	-	-	75
	Budidaya Perairan	S-1	-	-	-	28	33	61	-	-	-	-	-	61
	Agroteknologi	S-1	-	-	-	21	39	60	-	-	-	-	-	60
	Agribisnis	S-1	-	-	-	39	65	104	-	-	-	-	-	104
	Peternakan	S-1	-	-	-	35	32	67	-	-	-	-	-	67
	Kehutanan	S-1	-	-	-	42	57	99	-	-	-	-	-	99
	Agronomi	S-1	-	-	-	28	43	71	-	-	-	-	-	71
	Ilmu Tanah	S-1	-	-	-	20	37	57	-	-	-	-	-	57
	Ilmu Hama dan Penyakit Tumbuhan	S-1	-	-	-	12	17	29	-	-	-	-	-	29
	Sumberdaya Akuatik	S-1	-	-	-	25	44	69	-	-	-	-	-	69
	Penyuluhan dan Komunikasi Pertanian	S-1	-	-	-	15	18	33	-	-	-	-	-	33
	Ilmu Kelautan	S-1	-	-	-	10	39	49	-	-	-	-	-	49
	Teknologi Industri Pertanian	S-1	-	-	-	20	28	48	-	-	-	-	-	48
	Nutrisi Dan Teknologi Pakan Ternak	S-1	-	-	-	19	33	52	-	-	-	-	-	52
	Jumlah S-1 Reguler		-	-	-	374	582	956	-	-	-	-	-	956
Total FP		-	-	-	374	582	956	-	-	-	-	-	956	
TEKNIK	Profesi Insinyur	Sp	-	-	-	-	-	-	-	-	77	13	90	90
	Jumlah Profesi		-	-	-	-	-	-	-	77	13	90	90	
	Teknik Sipil	S-1	-	-	-	91	42	133	-	-	-	-	-	133
	Teknik Arsitektur	S-1	-	-	-	33	38	71	-	-	-	-	-	71
	Teknik Geodesi	S-1	-	-	-	41	48	89	-	-	-	-	-	89
	Teknik Mesin	S-1	-	-	-	110	7	117	-	-	-	-	-	117
	Teknik Elektro	S-1	-	-	-	104	14	118	-	-	-	-	-	118

UNILA DALAM ANGKA		JUMLAH MAHASISWA BARU UNIVERSITAS LAMPUNG BERDASARKAN JENJANG PENDIDIKAN DAN JENIS KELAMIN TAHUN AKADEMIK 2020/2021											Tabel : 03 Lembar : 01	
Fakultas	Program Studi	JP	DIPLOMA			SARJANA			PROGRAM PROFESI			GRAND TOTAL		
			L	P	JML	L	P	JML	P	JML	L	P	JML	L+P
TEKNIK	Teknik Kimia	S-1	-	-	-	26	90	116	-	-	-	-	-	116
	Teknik Geofisika	S-1	-	-	-	35	51	86	-	-	-	-	-	86
	Teknik Informatika	S-1	-	-	-	67	38	105	-	-	-	-	-	105
	Jumlah S-1 Reguler		-	-	-	507	328	835	-	-	-	-	-	835
	D-3 Survey Dan Pemetaan	D-3	19	21	40	-	-	-	-	-	-	-	-	40
	D-3 Teknik Sipil (ABG)	D-3	39	24	63	-	-	-	-	-	-	-	-	63
	D-3 Teknik Mesin	D-3	31	-	31	-	-	-	-	-	-	-	-	31
	Jumlah D-3		89	45	134	-	-	-	-	-	-	-	-	134
Total FT		89	45	134	507	328	835	-	-	77	13	90	1.059	
FISIP	Sosiologi	S-1	-	-	-	33	64	97	-	-	-	-	-	97
	Ilmu Pemerintahan	S-1	-	-	-	51	48	99	-	-	-	-	-	99
	Ilmu Komunikasi	S-1	-	-	-	38	64	102	-	-	-	-	-	102
	Ilmu Administrasi Negara	S-1	-	-	-	42	54	96	-	-	-	-	-	96
	Ilmu Administrasi Niaga/Bisnis	S-1	-	-	-	35	63	98	-	-	-	-	-	98
	Hubungan Internasional	S-1	-	-	-	34	59	93	-	-	-	-	-	93
	Jumlah S-1 Reguler		-	-	-	233	352	585	-	-	-	-	-	585
	D-3 Sekretari	D-3	4	25	29	-	-	-	-	-	-	-	-	29
	D-3 Hubungan Masyarakat	D-3	16	12	28	-	-	-	-	-	-	-	-	28
	D-3 Perpustakaan	D-3	5	16	21	-	-	-	-	-	-	-	-	21
	Jumlah D-3		25	53	78	-	-	-	-	-	-	-	-	78
Total F.ISIP		25	53	78	233	352	585	-	-	-	-	-	663	
MIPA	Kimia	S-1	-	-	-	25	95	120	-	-	-	-	-	120
	Biologi	S-1	-	-	-	10	92	102	-	-	-	-	-	102
	Matematika	S-1	-	-	-	35	85	120	-	-	-	-	-	120
	Fisika	S-1	-	-	-	19	62	81	-	-	-	-	-	81
	Ilmu Komputer	S-1	-	-	-	75	40	115	-	-	-	-	-	115
	Biologi terapan	S-1	-	-	-	9	43	52	-	-	-	-	-	52
	Jumlah S-1 Reguler		-	-	-	173	417	590	-	-	-	-	-	590
	D-3 Manajemen Informatika	S-1	31	33	64	-	-	-	-	-	-	-	-	64
	Jumlah D-3		31	33	64	-	-	-	-	-	-	-	-	64
Total F.MIPA		31	33	64	173	417	590	-	-	-	-	-	654	
KEDOKTERAN	Pendidikan Dokter	S-1	-	-	-	47	106	153	-	-	-	-	-	153
	Farmasi	S-1	-	-	-	4	42	46	-	-	-	-	-	46
	Jumlah S-1 Reguler		-	-	-	51	148	199	-	-	-	-	-	199
	Profesi Dokter	Sp	-	-	-	-	-	-	-	-	-	-	-	-
	Jumlah Profesi		-	-	-	-	-	-	-	-	-	-	-	-
Total F.K		-	-	-	51	148	199	-	-	-	-	-	199	
PASCASARJANA	Ilmu Ekonomi	S-3	-	-	-	-	-	-	1	10	-	-	-	10
	Ilmu Ekonomi PJJ	S-3	-	-	-	-	-	-	-	2	-	-	-	2
	Ilmu Pertanian	S-3	-	-	-	-	-	-	4	6	-	-	-	6
	Ilmu Pertanian PJJ	S-3	-	-	-	-	-	-	1	1	-	-	-	1
	Ilmu MIPA	S-3	-	-	-	-	-	-	3	10	-	-	-	10
	Ilmu hukum	S-3	-	-	-	-	-	-	7	23	-	-	-	23
	Ilmu Lingkungan	S-3	-	-	-	-	-	-	4	10	-	-	-	10
	Studi Pembangunan	S-3	-	-	-	-	-	-	3	14	-	-	-	14
	Pendidikan	S-3	-	-	-	-	-	-	6	14	-	-	-	14
	Jumlah S-3		-	-	-	-	-	-	29	90	-	-	-	90
	Magister Manajemen	S-2	-	-	-	-	-	-	25	43	-	-	-	43
	Magister Manajemen PJJ	S-2	-	-	-	-	-	-	6	13	-	-	-	13
	Magister Ilmu Akuntansi	S-2	-	-	-	-	-	-	22	27	-	-	-	27
	Magister Ilmu Akuntansi PJJ	S-2	-	-	-	-	-	-	1	3	-	-	-	3
	Magister Ilmu Ekonomi	S-2	-	-	-	-	-	-	4	12	-	-	-	12
	Magister Ilmu Ekonomi PJJ	S-2	-	-	-	-	-	-	3	4	-	-	-	4
	Magister Hukum	S-2	-	-	-	-	-	-	42	91	-	-	-	91
	Magister Hukum PJJ	S-2	-	-	-	-	-	-	9	13	-	-	-	13
	Magister Administrasi Pendidikan PJJ	S-2	-	-	-	-	-	-	4	4	-	-	-	4
	Magister Teknologi Pendidikan	S-2	-	-	-	-	-	-	7	18	-	-	-	18
Magister Teknologi Pendidikan PJJ	S-2	-	-	-	-	-	-	4	9	-	-	-	9	
Magister Manajemen Pendidikan	S-2	-	-	-	-	-	-	14	21	-	-	-	21	

UNILA DALAM ANGKA		JUMLAH MAHASISWA BARU UNIVERSITAS LAMPUNG BERDASARKAN JENJANG PENDIDIKAN DAN JENIS KELAMIN TAHUN AKADEMIK 2020/2021											Tabel : 03 Lembar : 01	
Fakultas	Program Studi	JP	DIPLOMA			SARJANA			PROGRAM PROFESI			GRAND TOTAL		
			L	P	JML	L	P	JML	P	JML	L	P	JML	L+P
PASCASARJANA	Magister Pendidikan Matematika	S-2	-	-	-	-	-	-	11	18	-	-	-	18
	Magister Pendidikan Matematika PJJ	S-2	-	-	-	-	-	-	6	8	-	-	-	8
	Magister Pendidikan Fisika	S-2	-	-	-	-	-	-	11	14	-	-	-	14
	Magister Keguruan IPA	S-2	-	-	-	-	-	-	10	12	-	-	-	12
	Magister Keguruan IPA PJJ	S-2	-	-	-	-	-	-	4	5	-	-	-	5
	Magister Pendidikan IPS	S-2	-	-	-	-	-	-	7	10	-	-	-	10
	Magister Pendidikan IPS PJJ	S-2	-	-	-	-	-	-	1	2	-	-	-	2
	Magister Bahasa & Sastra Indonesia	S-2	-	-	-	-	-	-	11	13	-	-	-	13
	Magister Bahasa & Sastra Indonesia PJJ	S-2	-	-	-	-	-	-	-	1	-	-	-	1
	Magister Pendidikan Bahasa dan Sastra Daerah	S-2	-	-	-	-	-	-	2	2	-	-	-	2
	Magister Keguruan Guru SD	S-2	-	-	-	-	-	-	21	27	-	-	-	27
	Magister Keguruan Guru SD PJJ	S-2	-	-	-	-	-	-	6	8	-	-	-	8
	Magister Pendidikan Bahasa Inggris	S-2	-	-	-	-	-	-	15	29	-	-	-	29
	Magister Pendidikan Bahasa Inggris PJJ	S-2	-	-	-	-	-	-	7	10	-	-	-	10
	Magister Agronomi	S-2	-	-	-	-	-	-	11	17	-	-	-	17
	Magister Agronomi PJJ	S-2	-	-	-	-	-	-	-	2	-	-	-	2
	Magister Teknologi Industri Pertanian	S-2	-	-	-	-	-	-	10	12	-	-	-	12
	Magister Agribisnis	S-2	-	-	-	-	-	-	6	15	-	-	-	15
	Magister Agribisnis PJJ	S-2	-	-	-	-	-	-	1	3	-	-	-	3
	Magister Ilmu Kehutanan	S-2	-	-	-	-	-	-	2	7	-	-	-	7
	Magister Penyuluhan dan Komunikasi Pertanian	S-2	-	-	-	-	-	-	1	4	-	-	-	4
	Magister Penyuluhan dan Komunikasi Pertanian PJJ	S-2	-	-	-	-	-	-	2	2	-	-	-	2
	Magister Teknik Sipil	S-2	-	-	-	-	-	-	5	20	-	-	-	20
	Magister Teknik Sipil PJJ	S-2	-	-	-	-	-	-	-	1	-	-	-	1
	Magister Teknik Mesin	S-2	-	-	-	-	-	-	-	7	-	-	-	7
	Magister Teknik Mesin PJJ	S-2	-	-	-	-	-	-	-	2	-	-	-	2
	Magister Teknik Elektro	S-2	-	-	-	-	-	-	2	9	-	-	-	9
	Magister Teknik Elektro PJJ	S-2	-	-	-	-	-	-	1	1	-	-	-	1
	Magister Ilmu Pemerintahan	S-2	-	-	-	-	-	-	7	12	-	-	-	12
	Magister Ilmu Komunikasi	S-2	-	-	-	-	-	-	13	21	-	-	-	21
	Magister Ilmu Administrasi	S-2	-	-	-	-	-	-	4	15	-	-	-	15
	Magister Biologi	S-2	-	-	-	-	-	-	14	17	-	-	-	17
	Magister Kimia	S-2	-	-	-	-	-	-	10	14	-	-	-	14
	Magister Matematika	S-2	-	-	-	-	-	-	7	13	-	-	-	13
	Magister Fisika			-	-	-	-	-	5	6	-	-	-	6
	Magister Fisika PJJ	S-2	-	-	-	-	-	-	1	1	-	-	-	1
	Magister Ilmu Lingkungan	S-2	-	-	-	-	-	-	12	21	-	-	-	21
	Magister Ilmu Lingkungan PJJ	S-2	-	-	-	-	-	-	3	6	-	-	-	6
	Magister Ilmu Penyuluhan Pembangunan & Pemberdayaan Masyarakat	S-2	-	-	-	-	-	-	5	8	-	-	-	8
	Magister Ilmu Penyuluhan Pembangunan & Pemberdayaan Masyarakat PJJ	S-2	-	-	-	-	-	-	-	1	-	-	-	1
	Magister Manajemen Wilayah Pesisir Dan Laut	S-2	-	-	-	-	-	-	8	9	-	-	-	9
	Magister Manajemen Wilayah Pesisir Dan Laut PJJ	S-2	-	-	-	-	-	-	-	1	-	-	-	1
	Magister Perencanaan Wilayah dan Kota	S-2	-	-	-	-	-	-	6	8	-	-	-	8
	Magister Perencanaan Wilayah dan Kota PJJ	S-2	-	-	-	-	-	-	1	1	-	-	-	1
	Magister Kesehatan Masyarakat	S-2	-	-	-	-	-	-	16	21	-	-	-	21
	Jumlah S-2			-	-	-	-	-	406	694	-	-	-	694
	Total Pascasarjana			-	-	-	-	-	435	784	-	-	-	784
Grand Total			241	247	488	2.066	3.335	5.401	435	784	230	262	492	7.165

Sumber data : BAK unila 2020

UNILA DALAM ANGKA		JUMLAH MAHASISWA BARU UNIVERSITAS LAMPUNG BERDASARKAN AGAMA															Tabel : 04	
		TAHUN AKADEMIK : 2020/2021																
Fakultas	Program Studi	JP	ISLAM			PROTESTAN			KATHOLIK			HINDU			BUDHA			GRAND TOTAL
			L	P	JML	L	P	JML	L	P	JML	L	P	JML	L	P	JML	
EKONOMI DAN BISNIS	Manajemen	S-1	55	64	119	6	3	9	-	1	1	-	-	-	1	1	2	131
	Ilmu Ekonomi dan Studi Pembangunan	S-1	26	63	89	2	4	6	-	1	1	-	1	1	-	-	-	97
	Akuntansi	S-1	32	70	102	2	5	7	1	3	4	-	1	1	-	-	-	114
	Jumlah S-1 Reguler		113	197	310	10	12	22	1	5	6	-	2	2	1	1	2	342
	D3 Perpajakan	D-3	30	39	69	1	2	3	-	-	-	2	1	3	-	-	-	75
	D3 Akuntansi	D-3	24	39	63	4	-	4	-	1	1	-	-	-	-	-	-	68
	D3 Pemasaran	D-3	19	13	32	2	-	2	-	-	-	1	-	1	-	-	-	35
	D3 Keuangan dan Perbankan	D-3	13	18	31	-	1	1	-	1	1	-	1	1	-	-	-	34
	Jumlah D-3		86	109	195	7	3	10	-	2	2	3	2	5	-	-	-	212
Total FE		199	306	505	17	15	32	1	7	8	3	4	7	1	1	2	554	
HUKUM	Ilmu Hukum	S-1	238	236	474	30	22	52	3	6	9	1	6	7	1	1	2	544
	Jumlah S-1 Reguler		238	236	474	30	22	52	3	6	9	1	6	7	1	1	2	544
	Total FH		238	236	474	30	22	52	3	6	9	1	6	7	1	1	2	544
KEGURUAN DAN ILMU PENDIDIKAN	Pendidikan Matematika	S-1	13	55	68	1	-	1	1	1	2	-	1	1	-	-	-	72
	Pendidikan Fisika	S-1	3	61	64	-	1	1	-	-	-	-	-	-	-	-	-	65
	Pendidikan Kimia	S-1	9	55	64	-	2	2	1	1	2	-	2	2	-	-	-	70
	Pendidikan Biologi	S-1	6	56	62	-	1	1	-	2	2	-	-	-	-	-	-	65
	Pendidikan Ekonomi	S-1	16	59	75	-	1	1	-	1	1	-	-	-	-	-	-	77
	Pendidikan Pancasila dan Kewarganegaraan	S-1	21	55	76	-	2	2	-	-	-	1	1	2	-	-	-	80
	Pendidikan Sejarah	S-1	20	52	72	-	-	1	1	2	-	-	-	-	-	-	-	74
	Pendidikan Geografi	S-1	30	38	68	1	3	4	-	-	-	1	-	1	-	-	-	73
	Pend.Bhs.dan Sastra Ind.dan Daerah	S-1	13	54	67	-	1	1	-	1	1	-	-	-	-	-	-	69
	Pendidikan Bahasa Inggris	S-1	12	62	74	1	1	2	1	-	1	-	2	2	-	-	-	79
	Pendidikan Seni Drama, Tari dan Musik	S-1	9	46	55	-	-	-	1	1	-	4	4	-	-	-	-	60
	Pendidikan Bahasa Perancis	S-1	10	18	28	-	2	2	1	-	1	-	-	-	-	-	-	31
	Pend.Jasmani, Kesehatan & Rekreasi	S-1	46	14	60	4	1	5	2	1	3	-	-	-	-	-	-	68
	Bimbingan dan Konseling	S-1	11	65	76	-	2	2	-	1	1	-	-	-	-	-	-	79
	Pendidikan Guru Sekolah Dasar	S-1	33	187	220	-	4	4	3	3	6	-	2	2	-	-	-	232
	Pendidikan Anak Usia Dini	S-1	1	58	59	-	1	1	-	4	4	-	1	1	-	-	-	65
	Pendidikan Vokasional Teknologi Informasi	S-1	22	15	37	-	-	-	-	-	-	-	-	-	-	-	-	37
	Pendidikan Musik	S-1	31	14	45	2	2	4	2	2	4	1	-	1	-	-	-	54
	Jumlah S-1 Reguler		306	964	1.270	9	24	33	12	19	31	3	13	16	-	-	-	1.350
	Pendidikan Profesi Guru	Sp	144	240	384	-	2	2	8	4	12	1	2	3	1	1	-	402
Jumlah S-1 Non Reguler		144	240	384	-	2	2	8	4	12	1	2	3	-	1	1	402	
Total F.KIP		450	1.204	1.654	9	26	35	20	23	43	4	15	19	-	1	1	1.752	
PERTANIAN	Teknologi Hasil Pertanian	S-1	14	60	74	1	2	3	1	3	4	-	1	1	-	-	-	82
	Teknik Pertanian	S-1	41	27	68	1	2	3	1	1	2	1	1	2	-	-	-	75
	Budidaya Perairan	S-1	27	29	56	-	1	1	1	3	4	1	-	1	-	-	-	62
	Agroteknologi	S-1	18	34	52	1	3	4	-	2	2	1	-	1	1	-	1	60
	Agribisnis	S-1	34	58	92	4	6	10	-	1	1	1	-	1	-	-	-	104
	Peternakan	S-1	28	31	59	3	1	4	-	-	-	4	-	4	-	-	-	67
	Kehutanan	S-1	33	52	85	7	1	8	2	4	6	-	-	-	-	-	-	99
	Agronomi	S-1	23	38	61	3	1	4	-	2	2	2	2	4	-	-	-	71
	Ilmu Tanah	S-1	20	36	56	-	-	-	-	-	-	-	-	-	-	-	-	56
	Ilmu Hama dan Penyakit Tumbuhan	S-1	6	35	41	3	4	7	-	-	-	1	-	1	-	-	-	49
	Sumberdaya Akuatik	S-1	10	17	27	1	-	1	1	-	1	-	-	-	-	-	-	29
	Penyuluhan dan Komunikasi Pertanian	S-1	23	44	67	-	-	-	2	-	2	-	-	-	-	-	-	69
	Ilmu Kelautan	S-1	13	16	29	1	1	2	1	1	2	-	-	-	-	-	-	33
	Teknologi Industri Pertanian	S-1	16	25	41	3	3	6	-	-	-	1	-	1	-	-	-	48
	Nutrisi Dan Teknologi Pakan Ternak	S-1	19	31	50	-	1	1	-	1	1	-	-	-	-	-	-	52
	Jumlah S-1 Reguler		325	533	858	28	26	54	9	18	27	12	4	16	1	-	1	956
Total FP		325	533	858	28	26	54	9	18	27	12	4	16	1	-	1	956	
TEKNIK	Pendidikan Profesi insinyur	Sp	72	12	84	2	-	2	-	1	1	3	-	3	-	-	-	90
	Jumlah S-1 Non Reguler		72	12	84	2	-	2	-	1	1	3	-	3	-	-	-	90
	Teknik Sipil	S-1	81	39	120	6	1	7	1	1	2	2	1	3	1	-	1	133
	Teknik Arsitektur	S-1	30	35	65	2	2	4	1	1	2	-	-	-	-	-	-	71
	Teknik Geodesi	S-1	39	45	84	1	2	3	-	1	1	-	-	-	1	-	1	89
	Teknik Mesin	S-1	101	6	107	7	-	7	1	-	1	1	1	2	-	-	-	117
	Teknik Elektro	S-1	90	14	104	11	-	11	2	-	2	1	-	1	-	-	-	118
	Teknik Kimia	S-1	22	78	100	4	9	13	-	2	2	-	1	1	-	-	-	116
	Teknik Geofisika	S-1	31	45	76	4	6	10	-	-	-	-	-	-	-	-	-	86
	Teknik Informatika	S-1	60	35	95	5	3	8	2	-	2	-	-	-	-	-	-	105

UNILA DALAM ANGKA		JUMLAH MAHASISWA BARU UNIVERSITAS LAMPUNG BERDASARKAN AGAMA TAHUN AKADEMIK : 2020/2021															Tabel : 04	
Fakultas	Program Studi	JP	ISLAM			PROTESTAN			KATHOLIK			HINDU			BUDHA			GRAND TOTAL
			L	P	JML	L	P	JML	L	P	JML	L	P	JML	L	P	JML	
TEKNIK	Jumlah S-1 Reguler		454	297	751	40	23	63	7	5	12	4	3	7	2	-	2	835
	D-3 Survey Dan Pemetaan	D-3	17	19	36	2	1	3	-	-	-	-	1	1	-	-	-	40
	D-3 Teknik Sipil (ABG)	D-3	38	23	61	-	-	-	1	1	2	-	-	-	-	-	-	63
	D-3 Teknik Mesin	D-3	26	-	26	4	-	4	1	-	1	-	-	-	-	-	-	31
	Jumlah D-3		81	42	123	6	1	7	2	1	3	-	1	1	-	-	-	134
Total FT		607	351	958	48	24	72	9	7	16	7	4	11	2	-	2	1.059	
ISIP	Sosiologi	S-1	31	60	91	-	1	1	2	2	4	1	1	-	-	-	-	97
	Ilmu Pemerintahan	S-1	47	44	91	1	2	3	2	-	2	1	2	3	-	-	-	99
	Ilmu Komunikasi	S-1	32	55	87	4	7	11	1	1	2	1	1	2	-	-	-	102
	Ilmu Administrasi Negara	S-1	40	50	90	-	3	3	1	1	2	1	-	1	-	-	-	96
	Ilmu Administrasi Niaga/Bisnis	S-1	31	53	84	2	6	8	1	2	3	1	2	3	-	-	-	98
	Hubungan Internasional	S-1	33	57	90	-	1	1	1	-	1	1	1	1	-	-	-	93
	Jumlah S-1 Reguler		214	319	533	7	20	27	8	6	14	4	7	11	-	-	-	585
	D-3 Sekretari	D-3	3	22	25	1	2	3	-	-	-	-	1	1	-	-	-	29
	D-3 Hubungan Masyarakat	D-3	14	12	26	1	-	1	1	-	1	-	-	-	-	-	-	28
	D-3 Perpustakaan	D-3	5	14	19	-	2	2	-	-	-	-	-	-	-	-	-	21
Jumlah D-3		22	48	70	2	4	6	1	-	1	-	1	1	-	-	-	78	
Total F.ISIP		236	367	603	9	24	33	9	6	15	4	8	12	-	-	-	663	
MIPA	Kimia	S-1	23	80	103	1	11	12	1	2	3	-	1	1	-	1	1	120
	Biologi	S-1	9	87	96	-	2	2	-	3	3	-	-	-	1	-	1	102
	Matematika	S-1	33	73	106	2	8	10	-	1	1	-	2	2	-	1	1	120
	Fisika	S-1	17	58	75	1	2	3	1	1	2	-	1	1	-	-	-	81
	Ilmu Komputer	S-1	70	40	110	4	-	4	-	-	-	-	1	-	-	-	-	115
	Biologi Terapan	S-1	8	38	46	1	2	3	-	2	2	-	1	1	-	-	-	52
	Jumlah S-1 Reguler		160	376	536	9	25	34	2	9	11	1	5	6	1	2	3	590
	D-3 Manajemen Informatika	S-1	30	29	59	1	3	4	-	-	-	-	-	-	-	1	1	64
Jumlah D-3		30	29	59	1	3	4	-	-	-	-	-	-	-	1	1	64	
Total F.MIPA		190	405	595	10	28	38	2	9	11	1	5	6	1	3	4	654	
KEDOKTERAN	Pendidikan Dokter	S-1	44	90	134	2	11	13	-	4	4	1	1	2	-	-	-	153
	Farmasi	S-1	4	39	43	-	2	2	-	1	1	-	-	-	-	-	-	46
	Jumlah S-1 Reguler		48	129	177	2	13	15	-	5	5	1	1	2	-	-	-	199
	Profesi Dokter	S-1	-	-	-	-	-	-	-	-	-	-	-	-	-	-	-	-
	Jumlah S-1 Non Reguler		-	-	-	-	-	-	-	-	-	-	-	-	-	-	-	-
Total F.K		48	129	177	2	13	15	-	5	5	1	1	2	-	-	-	199	
PASCASARJANA	Ilmu Ekonomi	S-3	8	1	9	1	-	1	-	-	-	-	-	-	-	-	-	10
	Ilmu Ekonomi PJJ	S-3	2	-	2	-	-	-	-	-	-	-	-	-	-	-	-	2
	Ilmu Pertanian	S-3	2	4	6	-	-	-	-	-	-	-	-	-	-	-	-	6
	Ilmu Pertanian PJJ	S-3	-	1	1	-	-	-	-	-	-	-	-	-	-	-	-	1
	Ilmu MIPA	S-3	7	3	10	-	-	-	-	-	-	-	-	-	-	-	-	10
	Ilmu hukum	S-3	15	7	22	-	-	-	-	-	-	1	-	1	-	-	-	23
	Ilmu Lingkungan	S-3	6	3	9	-	1	1	-	-	-	-	-	-	-	-	-	10
	Studi Pembangunan	S-3	11	3	14	-	-	-	-	-	-	-	-	-	-	-	-	14
	Pendidikan	S-3	7	6	13	-	-	-	1	-	1	-	-	-	-	-	-	14
	Jumlah S-3		58	28	86	1	1	2	1	-	1	1	-	1	-	-	-	90
	Magister Manajemen	S-2	18	23	41	-	1	1	-	-	-	-	1	1	-	-	-	43
	Magister Manajemen PJJ	S-2	4	5	9	3	1	4	-	-	-	-	-	-	-	-	-	13
	Magister Ilmu Akuntansi	S-2	4	18	22	1	4	5	-	-	-	-	-	-	-	-	-	27
	Magister Ilmu Akuntansi PJJ	S-2	1	1	2	1	-	1	-	-	-	-	-	-	-	-	-	3
	Magister Ilmu Ekonomi	S-2	5	4	9	2	-	2	1	-	1	-	-	-	-	-	-	12
	Magister Ilmu Ekonomi PJJ	S-2	1	3	4	-	-	-	-	-	-	-	-	-	-	-	-	4
	Magister Hukum	S-2	42	34	76	6	5	11	-	2	2	1	-	1	1	1	1	91
	Magister Hukum PJJ	S-2	4	7	11	-	1	1	-	-	-	-	1	1	-	-	-	13
	Magister Administrasi Pendidikan PJJ	S-2	-	4	4	-	-	-	-	-	-	-	-	-	-	-	-	4
	Magister Teknologi Pendidikan	S-2	8	6	14	1	-	1	-	1	1	-	1	1	1	1	1	18
	Magister Teknologi Pendidikan PJJ	S-2	5	3	8	-	-	-	-	-	-	-	1	1	-	-	-	9
	Magister Manajemen Pendidikan	S-2	7	14	21	-	-	-	-	-	-	-	-	-	-	-	-	21
	Magister Pendidikan Matematika	S-2	7	10	17	-	-	-	-	-	-	-	1	1	-	-	-	18
	Magister Pendidikan Matematika PJJ	S-2	2	6	8	-	-	-	-	-	-	-	-	-	-	-	-	8
	Magister Pendidikan Fisika	S-2	3	11	14	-	-	-	-	-	-	-	-	-	-	-	-	14
	Magister Keguruan IPA	S-2	2	9	11	-	-	-	-	1	1	-	-	-	-	-	-	12
	Magister Keguruan IPA PJJ	S-2	1	4	5	-	-	-	-	-	-	-	-	-	-	-	-	5
	Magister Pendidikan IPS	S-2	2	6	8	-	1	1	-	-	-	1	-	1	-	-	-	10
	Magister Pendidikan IPS PJJ	S-2	1	1	2	-	-	-	-	-	-	-	-	-	-	-	-	2
	Magister Bahasa & Sastra Indonesia	S-2	2	11	13	-	-	-	-	-	-	-	-	-	-	-	-	13
	Magister Bahasa & Sastra Indonesia PJJ	S-2	1	-	1	-	-	-	-	-	-	-	-	-	-	-	-	1
	Magister Pendidikan Bahasa dan Sastra Daerah	S-2	-	2	2	-	-	-	-	-	-	-	-	-	-	-	-	2

UNILA DALAM ANGKA		JUMLAH MAHASISWA BARU UNIVERSITAS LAMPUNG BERDASARKAN AGAMA TAHUN AKADEMIK : 2020/2021														Tabel : 04		
Fakultas	Program Studi	JP	ISLAM			PROTESTAN			KATHOLIK			HINDU			BUDHA			GRAND TOTAL L+P
			L	P	JML	L	P	JML	L	P	JML	L	P	JML	L	P	JML	
PASCASARJANA	Magister Keguruan Guru SD	S-2	6	20	26	-	-	-	-	-	-	1	1	-	-	-	27	
	Magister Keguruan Guru SD PJJ	S-2	2	5	7	-	-	-	-	-	-	1	1	-	-	-	8	
	Magister Pendidikan Bahasa Inggris	S-2	14	14	28	-	-	-	-	-	-	1	1	-	-	-	29	
	Magister Pendidikan Bahasa Inggris PJJ	S-2	3	7	10	-	-	-	-	-	-	-	-	-	-	-	10	
	Magister Agronomi	S-2	6	11	17	-	-	-	-	-	-	-	-	-	-	-	17	
	Magister Agronomi PJJ	S-2	2		2	-	-	-	-	-	-	-	-	-	-	-	2	
	Magister Teknologi Industri Pertanian	S-2	2	10	12	-	-	-	-	-	-	-	-	-	-	-	12	
	Magister Agribisnis	S-2	9	6	15	-	-	-	-	-	-	-	-	-	-	-	15	
	Magister Agribisnis PJJ	S-2	1	1	2	1	-	1	-	-	-	-	-	-	-	-	3	
	Magister Ilmu Kehutanan	S-2	5	2	7	-	-	-	-	-	-	-	-	-	-	-	7	
	Magister Agroteknologi	S-2	-	-	-	-	-	-	-	-	-	-	-	-	-	-	-	
	Magister Teknologi Pangan	S-2	-	-	-	-	-	-	-	-	-	-	-	-	-	-	-	
	Magister Penyuluhan dan Komunikasi Pertanian	S-2	3	1	4	-	-	-	-	-	-	-	-	-	-	-	4	
	Magister Penyuluhan dan Komunikasi Pertanian PJJ	S-2		2	2	-	-	-	-	-	-	-	-	-	-	-	2	
	Magister Teknik Sipil	S-2	15	5	20	-	-	-	-	-	-	-	-	-	-	-	20	
	Magister Teknik Sipil PJJ	S-2	1		1	-	-	-	-	-	-	-	-	-	-	-	1	
	Magister Teknik Mesin	S-2	7		7	-	-	-	-	-	-	-	-	-	-	-	7	
	Magister Teknik Mesin PJJ	S-2	2		2	-	-	-	-	-	-	-	-	-	-	-	2	
	Magister Teknik Elektro	S-2	7	2	9	-	-	-	-	-	-	-	-	-	-	-	9	
	Magister Teknik Elektro PJJ	S-2		1	1	-	-	-	-	-	-	-	-	-	-	-	1	
	Magister Ilmu Pemerintahan	S-2	5	7	12	-	-	-	-	-	-	-	-	-	-	-	12	
	Magister Ilmu Komunikasi	S-2	8	13	21	-	-	-	-	-	-	-	-	-	-	-	21	
	Magister Ilmu Administrasi	S-2	10	4	14	-	-	-	1		1	-	-	-	-	-	15	
	Magister Biologi	S-2	3	14	17	-	-	-	-	-	-	-	-	-	-	-	17	
	Magister Kimia	S-2	4	10	14	-	-	-	-	-	-	-	-	-	-	-	14	
	Magister Matematika	S-2	6	7	13	-	-	-	-	-	-	-	-	-	-	-	13	
	Magister Fisika	S-2	1	5	6	-	-	-	-	-	-	-	-	-	-	-	6	
	Magister Fisika PJJ	S-2		1	1	-	-	-	-	-	-	-	-	-	-	-	1	
	Magister Ilmu Lingkungan	S-2	8	11	19	1	1	2	-	-	-	-	-	-	-	-	21	
	Magister Ilmu Lingkungan PJJ	S-2	3	3	6	-	-	-	-	-	-	-	-	-	-	-	6	
	Magister Ilmu Penyuluhan Pembangunan & Pemberdayaan Masyarakat	S-2	3	5	8	-	-	-	-	-	-	-	-	-	-	-	8	
	Magister Ilmu Penyuluhan Pembangunan & Pemberdayaan Masyarakat PJJ	S-2	1		1	-	-	-	-	-	-	-	-	-	-	-	1	
	Magister Manajemen Sumber Daya Alam	S-2	-	-	-	-	-	-	-	-	-	-	-	-	-	-	-	
	Magister Manajemen Wilayah Pesisir Dan Laut	S-2	1	7	8	-	1	1	-	-	-	-	-	-	-	-	9	
Magister Manajemen Wilayah Pesisir Dan Laut PJJ	S-2	1		1	-	-	-	-	-	-	-	-	-	-	-	1		
Magister Perencanaan Wilayah dan Kota	S-2	2	6	8	-	-	-	-	-	-	-	-	-	-	-	8		
Magister Perencanaan Wilayah dan Kota PJJ	S-2		1	1	-	-	-	-	-	-	-	-	-	-	-	1		
Magister Kesehatan Masyarakat	S-2	4	16	20	1	-	1	-	-	-	-	-	-	-	-	21		
Jumlah S-2			265	379	644	17	15	32	2	4	6	2	8	10	1	1	2	694
Total Pascasarjana			323	407	730	18	16	34	3	4	7	3	8	11	1	1	2	784
Grand Total			2.616	3.938	6.554	171	194	365	56	85	141	36	55	91	7	7	14	7.165

Sumber data : BAK unila 2020

UNILA DALAM ANGKA			JUMLAH LULUSAN MAHASISWA UNIVERSITAS LAMPUNG BERDASARKAN PERIODE TAHUN 2020																		Tabel : 05
Fakultas	Program Studi	JP	JANUARI			MARET			MEI			JULI			SEPTEMBER			NOVEMBER			GRAND TOTAL
			L	P	JML	L	P	JML	L	P	JML	L	P	JML	L	P	JML	L	P	JML	
EKONOMI DAN BISNIS	Manajemen	S-1	12	13	25	18	11	29	2	3	5	8	6	14	7	7	14	8	13	21	108
	Ilmu Ekonomi dan Studi Pembangunan	S-1	8	14	22	9	10	19	2	2	4	4	4	8	6	11	17	9	12	21	91
	Akuntansi	S-1	6	6	12	7	7	14		7	7	2	9	11	7	14	21	7	9	16	81
	Jumlah S-1 Reguler		26	33	59	34	28	62	4	12	16	14	19	33	20	32	52	24	34	58	280
	Manajemen	S-1	7	1	8	5	1	6	2	1	3	-	-	1	1	2	2	2	4		23
	Ilmu Ekonomi dan Studi Pembangunan	S-1	1	1	2	2	-	2		-	-	-	-	-	1	1	1	-	1	1	6
	Akuntansi	S-1	1	5	6	1	2	3	2		2	-	-	-	-	2	2	-	1	1	14
	Jumlah S-1 Non Reguler		9	7	16	8	3	11	4	1	5	-	-	-	1	4	5	2	4	6	43
	D3 Perpajakan	D-3	4	2	6	-	-		2	4	6	6	10	16	12	16	28	3	8	11	67
	D3 Akuntansi	D-3	4	1	5	4	3	7				1	15	16	8	18	26	8	20	28	82
	D3 Pemasaran	D-3	6	3	9	8	8	16		4	4	-	13	13	10	5	15	3	7	10	67
	D3 Keuangan dan Perbankan	D-3	5	2	7	8	9	17		6	6	4	7	11	4	16	20	-	7	7	68
Jumlah D-3		19	8	27	20	20	40	2	14	16	11	45	56	34	55	89	14	42	56	284	
Total FE		54	48	102	62	51	113	10	27	37	25	64	89	55	91	146	40	80	120	607	
HUKUM	Ilmu Hukum	S-1	36	15	51	47	66	113	7	30	37	15	24	39	36	48	84	42	33	75	399
	Jumlah S-1 Reguler		36	15	51	47	66	113	7	30	37	15	24	39	36	48	84	42	33	75	399
	Ilmu Hukum	S-1	-	-	-	-	-	-	-	-	-	-	-	-	-	-	-	-	-	1	1
	Jumlah S-1 Non Reguler		-	-	-	-	-	-	-	-	-	-	-	-	-	-	-	-	-	1	1
Total FH		36	15	51	47	66	113	7	30	37	15	24	39	36	48	84	43	33	76	400	
KEGURUAN DAN ILMU PENDIDIKAN	Pendidikan Matematika	S-1	1	7	8	8	13	21	1	1	2	-	1	1	3	29	32	3	10	13	77
	Pendidikan Fisika	S-1	2	5	7	2	12	14	1	5	6	-	8	8	2	14	16	3	9	12	63
	Pendidikan Kimia	S-1	2	2	2	2	9	11		2	2	1	3	4	2	8	10		9	9	38
	Pendidikan Biologi	S-1	1	12	13	3	7	10	1	3	4	1	5	6	1	15	16		6	6	55
	Pendidikan Ekonomi	S-1	2		2	2	7	9	3	18	21	-	4	4	2	11	13	3	8	11	60
	Pendidikan Pancasila dan Kewarganegaraan	S-1	1	4	5	2	3	5		4	4	-	2	2	4	10	14	2	13	15	45
	Pendidikan Sejarah	S-1	4	14	18	4	12	16	7	6	13	1	3	4	1	-	1	9	7	16	68
	Pendidikan Geografi	S-1	-	9	9	2	11	13	2	13	15	-	5	5	7	5	12	9	12	21	75
	Pend.Bhs.dan Sastra Ind.dan Daerah	S-1	-	7	7	1	16	17		6	6	-	3	3	-	6	6	3	12	15	54
	Pendidikan Bahasa Inggris	S-1	1	1	2	1	14	15	1	6	7	1	1	2	-	15	15	1	10	11	52
	Pendidikan Seni Drama, Tari dan Musik	S-1	3	5	8	1	5	6	3	7	10	-	4	4	1	6	7	2	4	6	41
	Pend.Jasmani, Kesehatan & Rekreasi	S-1	7	4	11	8	1	9	2		2	-	-	-	1	1	2	3	6	9	33
	Pendidikan Bahasa Perancis	S-1	1	4	5	2	4	6		1	1	-	-	-	4	4	-	3	3		19
	Bimbingan dan Konseling	S-1	-	9	9	3	16	19	2	5	7	1	2	3	1	1	2	4	14	18	58
	Pendidikan Guru Sekolah Dasar	S-1	7	18	25	4	15	19		14	14	2	18	20	3	31	34	5	17	22	134
	Pendidikan Anak Usia Dini	S-1	-	3	3	1	2	3		2	2	-	3	3	-	4	4	1	5	6	21
	Jumlah S-1 Reguler		30	104	134	46	147	193	23	93	116	7	62	69	28	160	188	48	145	193	893
	Pendidikan Matematika	S-1	-	-	-	-	-	-	-	-	-	-	-	-	-	-	-	-	-	-	-
	Pendidikan Fisika	S-1	-	-	-	-	-	-	-	-	-	-	-	-	-	-	-	-	-	-	-
	Pendidikan Ekonomi	S-1	-	-	-	-	-	-	-	-	-	-	-	-	1	-	1	-	-	-	1
	Pendidikan Pancasila dan Kewarganegaraan	S-1	-	-	-	-	-	-	-	-	-	-	-	-	-	-	-	-	-	-	-
	Pendidikan Sejarah	S-1	-	-	-	-	-	-	-	1	1	-	-	-	-	-	-	-	-	-	1
	Pendidikan Geografi	S-1	-	-	-	-	-	-	1	1	-	-	-	1	-	1	-	-	-	2	
	Pendidikan Bahasa Inggris	S-1	-	-	-	-	-	-	-	-	-	-	-	-	-	-	-	-	1	1	1
	Pend.Jasmani, Kesehatan & Rekreasi	S-1	-	-	-	-	-	-	-	-	-	-	-	-	-	-	-	-	-	-	-
	Bimbingan dan Konseling	S-1	-	-	-	-	-	-	-	-	-	-	-	1	-	1	-	-	-	-	1
	Pendidikan Guru Sekolah Dasar	S-1	-	-	-	-	-	-	1	1	-	-	-	1	3	4	-	2	2	7	
Jumlah S-1 Non Reguler		-	-	-	-	-	-	1	2	3	-	-	4	3	7	-	3	3		13	
PSKGJ Pend. Guru Sekolah Dasar	S-1	-	-	-	-	-	-	-	-	-	-	-	-	1	1	-	-	-	-	1	
Jumlah S-1 Dalam Jabatan		-	-	-	-	-	-	-	-	-	-	-	-	1	1	-	-	-	-	1	
Total F.KIP		30	104	134	46	147	193	24	95	119	7	62	69	32	164	196	48	148	196	907	
PERTANIAN	Teknologi Hasil Pertanian	S-1	4	9	13	4	4	8		1	1	-	4	4	1	8	9	6	11	17	52
	Teknik Pertanian	S-1	8	7	15	4	12	16	3	5	8	-	1	1	4	4	8	14	11	25	73
	Budidaya Perairan	S-1	1	11	12	13	8	21	5	2	7	-	1	1	5	4	9	8	14	22	72
	Agroteknologi	S-1	18	40	58	15	15	30	8	5	13	7	1	8	13	13	26	15	30	45	180
	Agribisnis	S-1	5	23	28	13	25	38	6	6	12	5	3	8	9	13	22	13	36	49	157
	Peternakan	S-1	7	5	12	10	6	16	3	6	9	4	2	6	8	7	15	15	7	22	80
	Kehutanan	S-1	1	4	5	8	5	13	3	1	4	1	4	5	9	13	22	10	5	15	64
	Ilmu Tanah	S-1	-	-	-	-	-	-	-	-	-	-	-	-	-	-	-	-	1		1
	Sumber Daya Akuatik	S-1	-	-	-	-	-	-	-	-	-	-	-	-	-	-	-	-	1		1
	Jumlah S-1 Reguler		44	99	143	67	75	142	28	26	54	17	16	33	49	62	111	82	115	197	680
	D-3 Perkebunan	D-3	2		2										3	13	16	10	6	16	34
Jumlah D-3		2		2										3	13	16	10	6	16	34	
Total FP		46	99	145	67	75	142	28	26	54	17	16	33	52	75	127	92	121	213	714	
TEKNIK	Teknik Sipil	S-1	9	7	16	4	2	6	-	-	-	-	-	2	11	9	20	14	12	26	70
	Teknik Arsitektur	S-1	2	4	6	-	-	-	-	-	-	-	-	1	6	7					13
	Teknik Mesin	S-1	6	1	7	15	1	16	11		11	7	-	7	13	-	13	10	1	11	65
	Teknik Geodesi	S-1	1		1	2	2	4	2	2	4	-	-	2	1	3					12
	Teknik Elektro	S-1	20		20	24	7	31	4		4	4	-	4	10	3	13	7	5	12	84
	Teknik Kimia	S-1	3	4	7	3	7	10	4	4	8	2	3	5	4	4	8	6	5	11	49
	Teknik Geofisika	S-1	5	1	6	8	-	8	1		1	3	4	7	1	9	10	5	6	11	43
	Teknik Informatika	S-1	7	4	11	4	4	8	1	1	2	2	-	2	2	-	2	2	2	4	29
Jumlah S-1 Reguler		53	21	74	60	23	83	23	7	30	20	7	27	44	32	76	44	31	75	365	

UNILA DALAM ANGKA			JUMLAH LULUSAN MAHASISWA UNIVERSITAS LAMPUNG BERDASARKAN PERIODE TAHUN 2020															Tabel : 05				
Fakultas	Program Studi	JP	JANUARI			MARET			MEI			JULI			SEPTEMBER			NOVEMBER			GRAND TOTAL	
			L	P	JML	L	P	JML	L	P	JML	L	P	JML	L	P	JML	L	P	JML		L+P
TEKNIK	Teknik Sipil	S-1	-	-	-	1	-	1	-	-	-	-	-	-	-	-	-	2	-	2	3	
	Teknik Mesin	S-1	-	-	-	-	-	-	-	-	-	-	-	-	-	-	-	-	-	-	-	
	Teknik Elektro	S-1	-	-	-	1	-	1	-	-	-	-	-	-	-	-	-	1	-	1	2	
	Teknik Geofisika	S-1	1	-	1	-	-	-	-	-	-	-	-	-	-	-	-	-	-	-	1	
	Teknik Kimia	S-1	-	-	-	-	-	-	-	-	-	-	-	-	-	-	-	-	1	1	1	
	Jumlah S-1 Non Reguler		1	-	1	1	1	2	-	-	-	-	-	-	-	-	-	3	1	4	7	
	D-3 Survey Dan Pemetaan	D-3	2	6	8	5	2	7	-	-	12	-	12	3	1	4	7	3	10		41	
	D-3 Teknik Sipil (ABG)	D-3	-	-	-	3	-	3	-	-	-	-	-	21	5	26	3				3	
	D-3 Teknik Mesin	D-3	6	-	6	10	-	10	2	-	2	1	-	1	8	-	8	12		12	39	
	Jumlah D-3		8	6	14	18	2	20	2	-	2	13	-	13	32	6	38	22	3	25	112	
	D-2 Teknik Mesin (PDD)	D-2	5	-	5	-	-	-	-	-	-	-	-	-	10	1	11	19	-	-	19	35
	D2 Teknik Arsitektur Lanskap (PDD)	D-2	6	1	7	-	-	-	-	-	-	-	-	-	-	-	-	-	-	-	7	
	Jumlah D-2		11	1	12	-	-	-	-	-	-	-	-	-	10	1	11	19	-	-	19	42
	Profesi Insinyur	S-1	23	1	24	8	-	8	-	-	-	-	-	-	-	-	-	49	10	59	91	
Jumlah Profesi Insinyur		23	1	24	8	-	8	-	-	-	-	-	-	-	-	-	49	10	59	91		
Total FT		96	29	125	87	26	113	25	7	32	33	7	40	86	39	125	137	45	182	617		
ISIP	Sosiologi	S-1	3	3	6	9	6	15	6	2	8	1	2	3	5	7	12	2	4	6	50	
	Ilmu Pemerintahan	S-1	1	3	4	7	4	11	3	5	8	6	2	8	15	2	17	5	4	9	57	
	Ilmu Komunikasi	S-1	9	9	18	6	13	19	2	1	3	1	4	5	6	9	15	5	2	7	67	
	Ilmu Administrasi Negara/Publik	S-1	4	9	13	4	7	11	4	-	4	4	2	6	7	6	13	5	4	9	56	
	Ilmu Administrasi Niaga/Bisnis	S-1	5	3	8	5	4	9	2	-	2	1	3	4	4	3	7	5	6	11	41	
	Hubungan Internasional	S-1	1	4	5	6	5	11	-	-	-	4	4	1	2	3	8	8	16	39		
	Jumlah S-1 Reguler		23	31	54	37	39	76	17	8	25	13	17	30	38	29	67	30	28	58	310	
	Sosiologi	S-1	1	-	1	-	-	-	-	-	-	-	-	-	-	-	-	-	2	2	3	
	Ilmu Pemerintahan	S-1	-	-	-	-	-	-	-	-	-	-	-	-	1	-	1	-	-	-	1	
	Ilmu Komunikasi	S-1	-	-	-	-	-	-	-	-	-	-	-	-	-	-	-	-	2	2	2	
	Ilmu Administrasi Negara	S-1	-	-	-	-	-	-	-	-	-	-	-	1	3	4	-	3	3	7		
	Ilmu Administrasi Niaga/Bisnis	S-1	-	-	-	2	2	2	2	2	2	-	-	-	-	-	-	-	-	-	4	
	Hubungan Internasional	S-1	1	-	1	-	-	-	-	-	-	-	-	-	-	-	-	-	-	-	1	
	Jumlah S-1 Non Reguler		2	-	2	-	2	2	2	2	-	-	-	2	3	5	-	7	7	18		
D3 Administrasi Perkantoran dan Sekretari	D-3	1	2	2	4	4	4	-	-	-	1	1	1	9	9	5	14	19	35			
D-3 Hubungan Masyarakat	D-3	1	2	3	3	2	5	-	-	2	2	2	2	2	1	3	7	7	20			
D3 Perpustakaan, Dokumentasi dan Informasi	D-3	-	4	4	2	1	3	-	-	-	1	1	1	1	1	3	3	3	12			
Jumlah D-3		1	8	9	5	7	12	-	-	3	1	4	2	11	13	5	24	29	67			
Total F.ISIP		26	39	65	42	48	90	17	10	27	16	18	34	42	43	85	35	59	94	395		
MIPA	Kimia	S-1	4	27	31	3	2	5	6	10	16	3	9	12	1	10	11	2	2	4	79	
	Biologi	S-1	-	-	-	3	12	15	-	-	14	14	1	13	14	6	21	27	2	4	6	76
	Matematika	S-1	4	13	17	6	5	11	5	10	15	9	18	27	9	28	37	5	13	18	125	
	Fisika	S-1	6	18	24	2	2	4	2	-	2	-	2	12	9	21	9	17	26	79		
	Ilmu Komputer	S-1	19	16	35	12	10	22	4	3	7	7	2	9	15	4	19	8	11	19	111	
	Jumlah S-1 Reguler		33	74	107	26	31	57	17	37	54	20	44	64	43	72	115	26	47	73	470	
	Kimia	S-1	-	-	-	-	-	-	-	-	-	-	-	-	-	-	-	-	-	-	-	
	Matematika	S-1	-	-	-	-	-	-	-	-	-	-	-	-	-	-	-	-	-	-	-	
	Ilmu Komputer	S-1	-	-	-	1	-	1	-	-	-	-	-	-	-	-	1	1	2	3		
	Jumlah S-1 Non Reguler		-	-	-	1	-	1	-	-	-	-	-	-	-	-	1	1	2	3		
D-3 Manajemen Informatika	S-1	8	5	13	7	4	11	1	-	1	4	1	5	11	7	18	1	1	2	50		
Jumlah D-3		8	5	13	7	4	11	1	-	1	4	1	5	11	7	18	1	1	2	50		
Total F.MIPA		41	79	120	34	35	69	18	37	55	24	45	69	54	79	133	28	49	77	523		
KEDOKTERAN	Pendidikan Dokter	S-1	2	15	17	15	56	71	14	64	78	2	2	4	10	8	18	12	18	30	218	
	Jumlah S-1 Reguler		2	15	17	15	56	71	14	64	78	2	2	4	10	8	18	12	18	30	218	
	Profesi Dokter	S-1	3	2	5	-	-	-	-	-	2	7	9	-	-	-	10	24	34	48		
	Jumlah Profesi Dokter		3	2	5	-	-	-	-	-	2	7	9	-	-	-	10	24	34	48		
Total F.K		5	17	22	15	56	71	14	64	78	4	9	13	10	8	18	22	42	64	266		
PASCASARJANA	Ilmu Ekonomi	S-3	-	2	2	-	-	-	-	-	1	2	3	-	-	-	-	-	-	5		
	Ilmu Pertanian	S-3	-	1	1	-	-	-	-	-	-	-	-	1	1	2	1	-	-	4		
	Jumlah S-3		-	3	3	-	-	-	-	-	1	2	3	1	1	2	1	-	-	9		
	Magister Manajemen	S-2	5	7	12	3	6	9	2	1	3	-	2	2	6	3	9	8	2	10	45	
	Magister Ilmu Akuntansi	S-2	3	-	3	3	5	8	1	2	3	2	2	4	-	4	5	3	8	30		
	Magister Ilmu Ekonomi	S-2	1	-	1	-	1	1	-	1	1	2	3	1	2	3	2	2	3	11		
	Magister Hukum	S-2	17	10	27	5	4	9	-	-	7	10	17	-	-	-	24	18	42	95		
	Magister Teknologi Pendidikan	S-2	1	1	2	2	2	4	-	1	1	-	-	-	1	1	-	-	8			
	Magister Administrasi Pendidikan	S-2	1	5	6	1	4	5	-	3	3	-	3	3	3	3	2	6	8	28		
	Magister Manajemen Pendidikan	S-2	-	-	-	-	-	-	-	-	-	-	-	-	-	-	-	-	-	-		
	Magister Pendidikan Matematika	S-2	-	5	5	1	11	12	1	1	2	-	-	1	6	7	4	7	11	37		
	Migister Pendidikan Fisika	S-2	-	-	-	1	2	3	-	2	2	1	-	1	2	8	10	2	1	3	19	
	Magister Pendidikan IPA	S-2	-	3	3	1	1	2	3	3	-	1	1	2	3	5	7	7	21			
	Magister Pendidikan IPS	S-2	-	-	-	1	4	5	-	2	2	-	-	1	10	11	10	14	24	42		
	Magister Bahasa & Sastra Indonesia	S-2	1	1	2	-	2	2	1	-	1	-	1	2	4	6	4	1	5	17		
	Magister Pendidikan Bahasa dan Sastra Daerah/Magister Pendidikan Bahasa dan Kebudayaan Lampung	S-2	-	-	-	-	-	-	-	-	-	-	-	-	1	1	1	1	1	2		
	Magister Keguruan Guru SD	S-2	-	1	1	-	3	3	-	-	-	3	3	1	4	5	3	5	8	20		
	Magister Pendidikan Bahasa Inggris	S-2	2	3	5	3	4	7	-	-	3	8	11	2	2	4	8	8	8	35		
	Magister Agronomi	S-2	-	3	3	2	4	6	1	-	1	-	-	2	2	4	2	4	6	20		
Magister Penyuluhan dan Komunikasi	S-2	-	-	-	-	-	-	-	-	-	-	-	-	2	2	-	3	3	5			

UNILA DALAM ANGKA			JUMLAH LULUSAN MAHASISWA UNIVERSITAS LAMPUNG BERDASARKAN PERIODE TAHUN 2020																		Tabel : 05	
Fakultas	Program Studi	JP	JANUARI			MARET			MEI			JULI			SEPTEMBER			NOVEMBER			GRAND TOTAL	
			L	P	JML	L	P	JML	L	P	JML	L	P	JML	L	P	JML	L	P	JML		L+P
PASCASARJIA	Magister Teknologi Industri Pertanian	S-2	-	-	-	2	2	4	1	-	1	-	1	1	-	-	-	-	-	1	1	7
	Magister Agribisnis	S-2	-	-	-	1	2	3	-	-	-	-	1	1	1	1	1	2	1	2	3	9
	Magister Manajemen Sumber Daya Alam	S-2	-	-	-	-	-	-	-	-	-	-	-	-	-	-	-	-	-	-	-	-
	Magister Ilmu Kehutanan	S-2	1	-	1	-	-	-	-	-	-	-	-	-	-	4	3	7	2	4	6	14
	Magister Teknik Sipil	S-2	-	1	1	5	1	6	-	-	-	2	-	2	7	2	9	4	1	5	23	
	Magister Teknik Elektro	S-2	1	-	1	-	-	-	-	-	-	-	-	-	-	-	-	-	2	-	2	3
	Magister Teknik Mesin	S-2	-	-	-	4	-	4	-	-	-	-	-	-	4	-	4	1	-	1	9	
	Magister Ilmu Pemerintahan	S-2	-	-	-	3	-	3	-	2	2	1	2	3	1	3	4	4	4	8	20	
	Magister Ilmu Administrasi	S-2	-	-	-	2	2	4	-	-	-	2	2	1	7	8	2	2	4	18		
	Magister Ilmu Komunikasi	S-2	-	-	-	-	-	-	-	1	1	-	-	-	1	1	4	9	13	15		
	Magister Biologi	S-2	-	-	-	-	4	4	-	-	-	-	-	-	2	2	-	1	1	7		
	Magister Kimia	S-2	-	2	2	-	1	1	-	-	-	-	-	1	4	5	1	-	1	9		
	Magister Matematika	S-2	-	1	1	-	-	-	-	-	-	-	-	-	-	-	-	2	2	3		
	Magister Fisika	S-2	1	-	1	1	-	1	-	-	-	-	-	-	-	-	-	-	-	2		
	Magister Ilmu Lingkungan	S-2	2	2	4	3	4	7	-	3	3	-	-	1	3	4	3	2	5	23		
	Magister Manajemen Wilayah Pesisir dan Laut	S-2	-	1	1	-	3	3	-	1	1	-	3	3	-	3	3	4	1	5	16	
	Magister Ilmu Penyuluhan Pembangunan dan Pemberdayaan Masyarakat	S-2	-	-	-	-	-	-	-	-	-	-	-	-	-	-	-	-	1	1	1	
	Magister Perencanaan Wilayah dan Kota	S-2	-	-	-	-	-	-	-	-	-	-	-	-	-	-	-	1	-	1	1	
	Jumlah S-2			36	46	82	44	72	116	7	23	30	17	41	58	40	84	124	93	112	205	615
Total Pascasarjana			36	49	85	44	72	116	7	23	30	18	43	61	41	85	126	94	112	206	624	
Grand Total			370	479	849	444	576	1.020	150	319	469	159	288	447	408	632	1.040	539	689	1.228	5.053	

Sumber data : BAK unila 2020

UNILA DALAM ANGKA		JUMLAH LULUSAN MAHASISWA UNIVERSITAS LAMPUNG BERDASARKAN INDEKS PRESTASI AKHIR TAHUN 2020												Tabel : 06														
Fakultas	Program Studi	JP	JANUARI		MARET		MEI		JULI		SEPTEMBER		NOVEMBER		GRAND TOTAL													
			< 2.5	> 2.5	< 2.5	> 2.5	< 2.5	> 2.5	< 2.5	> 2.5	< 2.5	> 2.5	< 2.5	> 2.5		JML												
EKONOMI DAN BISNIS	Manajemen	S-1	-	1	24	25	-	1	28	29	-	5	5	-	1	13	14	-	14	14	-	1	20	21	108			
	Ilmu Ekonomi dan Studi Pembangunan	S-1	-	2	20	22	-	2	17	19	-	4	4	-	8	8	-	17	17	-	17	17	-	2	19	21	91	
	Akuntansi	S-1	-	1	11	12	-	1	13	14	-	7	7	-	11	11	-	21	21	-	21	21	-	1	15	16	81	
	Jumlah S-1 Reguler		-	4	55	59	-	4	58	62	-	16	16	-	32	33	-	52	52	-	52	52	-	4	54	58	280	
	Manajemen	S-1	-	8	8	-	-	6	6	-	-	3	3	-	-	-	-	-	-	-	-	-	-	-	4	4	23	
	Ilmu Ekonomi dan Studi Pembangunan	S-1	-	2	2	2	-	2	2	-	-	-	-	-	-	-	-	-	-	-	-	-	-	-	-	1	1	6
	Akuntansi	S-1	-	2	4	6	-	3	3	-	-	2	2	-	-	-	-	-	-	-	-	-	-	-	-	1	1	14
	Jumlah S-1 Non Reguler		-	2	14	16	-	11	11	-	-	5	5	-	-	-	-	-	-	-	-	-	-	-	6	6	43	
	D3 Perpajakan	D-3	-	1	5	6	-	-	-	-	-	6	6	-	16	16	-	3	25	28	-	1	10	11	10	11	67	
	D3 Akuntansi	D-3	-	5	5	5	-	3	4	7	-	-	-	-	16	16	-	1	25	26	-	1	27	28	28	82		
	D3 Pemasaran	D-3	-	9	9	9	-	16	16	-	-	4	4	-	13	13	-	4	11	15	-	1	9	10	10	67		
	D3 Keuangan dan Perbankan	D-3	-	1	6	7	-	1	16	17	-	6	6	-	11	11	-	20	20	-	20	20	-	7	7	68		
	Jumlah D-3		-	2	25	27	-	4	36	40	-	16	16	-	56	56	-	8	81	89	-	3	53	56	56	284		
	Total FE		-	8	94	102	-	8	105	113	-	37	37	-	1	88	89	-	9	137	146	-	7	113	120	607		
	Ilmu Hukum	S-1	-	3	48	51	-	13	100	113	-	37	37	-	1	38	39	-	2	82	84	-	10	65	75	399		
Jumlah S-1 Reguler		-	3	48	51	-	13	100	113	-	37	37	-	1	38	39	-	2	82	84	-	10	65	75	399			
Ilmu Hukum	S-1	-	-	-	-	-	-	-	-	-	-	-	-	-	-	-	-	-	-	-	-	-	-	-	1	1	1	
Jumlah S-1 Non Reguler		-	-	-	-	-	-	-	-	-	-	-	-	-	-	-	-	-	-	-	-	-	-	-	1	1	1	
Total FH		-	3	48	51	-	13	100	113	-	37	37	-	1	38	39	-	2	82	84	-	10	66	76	400			
KEGURUAN DAN ILMU PENDIDIKAN	Pendidikan Matematika	S-1	-	8	8	-	3	18	21	-	2	2	-	1	1	-	1	1	-	32	32	-	1	12	13	77		
	Pendidikan Fisika	S-1	-	7	7	-	1	13	14	-	2	4	6	-	8	8	-	16	16	-	16	16	-	9	9	38		
	Pendidikan Kimia	S-1	-	2	2	2	-	4	7	11	-	2	2	-	4	4	-	3	7	10	-	3	7	10	-	9	9	
	Pendidikan Biologi	S-1	-	13	13	-	2	8	10	-	1	3	4	-	6	6	-	1	15	16	-	1	15	16	-	5	6	
	Pendidikan Ekonomi	S-1	-	2	2	2	-	9	9	-	21	21	-	4	4	-	1	12	13	-	1	12	13	-	1	10	11	
	Pendidikan Pancasila dan Kewarganegaraan	S-1	-	5	5	5	-	5	5	-	4	4	-	2	2	-	14	14	-	14	14	-	1	14	15	45		
	Pendidikan Sejarah	S-1	-	18	18	-	16	16	-	13	13	-	13	13	-	4	4	-	1	1	-	1	1	2	14	16		
	Pendidikan Geografi	S-1	-	9	9	-	13	13	-	15	15	-	15	15	-	5	5	-	12	12	-	5	16	21	15	75		
	Pend.Bhs.dan Sastra Ind.dan Daerah	S-1	-	7	7	7	-	17	17	-	6	6	-	3	3	-	6	6	-	6	6	-	15	15	54			
	Pendidikan Bahasa Inggris	S-1	-	2	2	2	-	1	14	15	-	7	7	-	2	2	-	15	15	-	15	15	-	1	10	11		
	Pendidikan Seni Drama, Tari dan Musik	S-1	-	8	8	8	-	6	6	-	10	10	-	4	4	-	7	7	-	7	7	-	6	6	6	41		
	Pend.Jasmani, Kesehatan & Rekreasi	S-1	-	11	11	-	1	8	9	-	2	2	-	2	2	-	2	2	-	2	2	-	3	6	9	33		
	Pendidikan Bahasa Perancis	S-1	-	1	4	5	-	1	5	6	-	1	1	-	1	1	-	4	4	-	4	4	-	1	2	3		
	Bimbingan dan Konseling	S-1	-	2	7	9	-	1	18	19	-	7	7	-	3	3	-	2	2	-	2	2	-	3	15	18		
	Pendidikan Guru Sekolah Dasar	S-1	-	4	21	25	-	5	14	19	-	14	14	-	20	20	-	1	33	34	-	4	18	22	134			
Pendidikan Anak Usia Dini	S-1	-	3	3	3	-	3	3	-	2	2	-	3	3	-	3	3	-	4	4	-	1	5	6	21			
Jumlah S-1 Reguler		-	7	127	134	-	19	174	193	-	3	113	116	-	69	69	-	6	182	188	-	24	169	193	893			
Pendidikan Matematika	S-1	-	-	-	-	-	-	-	-	-	-	-	-	-	-	-	-	-	-	-	-	-	-	-	-	-		
Pendidikan Fisika	S-1	-	-	-	-	-	-	-	-	-	-	-	-	-	-	-	-	-	-	-	-	-	-	-	-	-		
Pendidikan Ekonomi	S-1	-	-	-	-	-	-	-	-	-	-	-	-	-	-	-	-	-	-	-	-	-	-	-	-	-		
Pendidikan Pancasila dan Kewarganegaraan	S-1	-	-	-	-	-	-	-	-	-	-	-	-	-	-	-	-	-	-	-	-	-	-	-	-	-		
Pendidikan Sejarah	S-1	-	-	-	-	-	-	-	-	-	-	-	-	-	-	-	-	-	-	-	-	-	-	-	-	-		
Pendidikan Geografi	S-1	-	-	-	-	-	-	-	-	-	-	-	-	-	-	-	-	-	-	-	-	-	-	-	-	-		
Pend.Bhs.dan Sastra Ind.dan Daerah	S-1	-	-	-	-	-	-	-	-	-	-	-	-	-	-	-	-	-	-	-	-	-	-	-	-	-		
Pendidikan Bahasa Inggris	S-1	-	-	-	-	-	-	-	-	-	-	-	-	-	-	-	-	-	-	-	-	-	-	-	-	-		
Pend.Jasmani, Kesehatan & Rekreasi	S-1	-	-	-	-	-	-	-	-	-	-	-	-	-	-	-	-	-	-	-	-	-	-	-	-	-		
Bimbingan dan Konseling	S-1	-	-	-	-	-	-	-	-	-	-	-	-	-	-	-	-	-	-	-	-	-	-	-	-	-		

Fakultas		UNILA DALAM ANGKA		JUMLAH LULUSAN MAHASISWA UNIVERSITAS LAMPUNG BERDASARKAN INDEKS PRESTASI AKHIR TAHUN 2020												GRAND TOTAL					
				Program Studi	JP	JANUARI		MARET		MEI		JULI		SEPTEMBER				NOVEMBER			
				< 2.5	> 2.5	> 3.0	JML	< 2.5	> 2.5	> 3.0	JML	< 2.5	> 2.5	> 3.0	JML	< 2.5	> 2.5	> 3.0	JML		
FKIP	Pendidikan Guru Sekolah Dasar	S-1	-	-	-	-	-	-	-	-	-	-	-	-	-	-	-	-	-	-	
	Jumlah S-1 Non Reguler	S-1	-	-	-	-	-	-	-	-	-	-	-	-	-	-	-	-	-	-	
	Jumlah S-1 Dalam Jabatan	S-1	-	-	-	-	-	-	-	-	-	-	-	-	-	-	-	-	-	-	
	Total F. KIP		7	127	134	193	3	116	119	69	69	7	189	196	24	172	196	196	907		
	Teknologi Hasil Pertanian	S-1	-	3	10	13	-	3	5	8	-	1	1	4	4	2	7	9	4	13	17
	Teknik Pertanian	S-1	1	5	9	15	-	16	16	-	8	8	-	1	1	2	6	8	5	20	25
	Budidaya Perairan	S-1	-	2	10	12	-	3	18	21	-	2	5	7	-	3	6	9	5	17	22
	Agroteknologi	S-1	-	6	52	58	-	8	22	30	-	6	7	13	-	3	5	8	13	26	37
	Agribisnis	S-1	-	4	24	28	-	8	30	38	-	3	9	12	-	4	18	22	9	40	49
	Peternakan	S-1	-	4	8	12	-	5	11	16	-	2	7	9	-	1	5	6	4	11	15
Kehutanan	S-1	-	2	3	5	-	6	7	13	-	2	2	4	-	5	5	7	15	22	29	
Ilmu Tanah	S-1	-	-	-	-	-	-	-	-	-	-	-	-	-	-	-	-	-	-	-	
Sumber daya Akuatik	S-1	-	-	-	-	-	-	-	-	-	-	-	-	-	-	-	-	-	-	-	
Jumlah S-1 Reguler	S-1	1	26	116	143	-	33	109	142	-	15	39	54	-	6	27	33	-	43	154	
D-3 Perkebunan	D-3	-	2	-	2	-	-	-	-	-	-	-	-	-	1	1	14	16	4	12	
Jumlah D-3		-	2	-	2	-	-	-	-	-	-	-	-	-	1	1	14	16	4	12	
Total FP		1	28	116	145	-	33	109	142	-	15	39	54	-	6	27	33	-	47	213	
Teknik Sipil	S-1	-	8	8	16	-	2	4	6	-	-	-	-	-	-	-	-	-	-	-	
Teknik Arsitektur	S-1	-	-	6	6	-	-	-	-	-	-	-	-	-	-	-	-	-	-	-	
Teknik Mesin	S-1	-	1	6	7	-	1	6	9	16	-	2	9	11	-	1	12	13	-	3	
Teknik Geodesi	S-1	-	-	1	1	-	4	4	-	4	-	4	4	-	-	1	2	3	-	-	
Teknik Elektro	S-1	-	20	20	-	-	3	28	31	-	4	4	-	4	-	1	12	13	-	2	
Teknik Kimia	S-1	-	7	7	-	-	1	9	10	-	3	5	8	-	5	5	3	8	-	1	
Teknik Geofisika	S-1	-	1	5	6	-	3	5	8	-	1	1	1	-	7	7	-	1	9	10	
Teknik Informatika	S-1	-	11	11	-	-	8	8	-	2	2	2	2	-	2	2	2	2	-	4	
Jumlah S-1 Reguler		-	10	64	74	-	15	67	83	-	5	25	30	-	2	25	27	-	11	65	
Teknik Geofisika	S-1	-	1	-	1	-	-	-	-	-	-	-	-	-	-	-	-	-	-	-	
Teknik Sipil	S-1	-	-	-	-	-	1	-	1	-	-	-	-	-	-	-	-	-	-	1	
Teknik Elektro	S-1	-	-	-	-	-	1	-	1	-	-	-	-	-	-	-	-	-	-	1	
Teknik Kimia	S-1	-	-	-	-	-	-	-	-	-	-	-	-	-	-	-	-	-	-	1	
Jumlah S-1 Non Reguler		-	1	-	1	-	2	-	2	-	-	-	-	-	-	-	-	-	-	2	
D-3 Survey Dan Pemetaan	D-3	-	1	7	8	-	1	6	7	-	-	3	6	3	12	-	3	1	4	-	3
D-3 Teknik Sipil (ABG)	D-3	-	-	-	-	-	2	1	3	-	-	-	-	-	-	11	15	26	-	3	
D-3 Teknik Mesin	D-3	-	2	4	6	-	1	9	10	-	2	2	1	1	1	1	7	8	-	6	
Jumlah D-3		-	3	11	14	-	4	16	20	-	2	2	3	6	4	13	-	15	23	38	
D-2 Teknik Mesin (PDD)	D-2	-	2	3	5	-	-	-	-	-	-	-	-	-	-	-	-	9	2	11	
D2 Teknik Arsitektur Landskap (PDD)	D-2	-	4	3	7	-	-	-	-	-	-	-	-	-	-	-	-	-	-	-	
Jumlah D-2		-	6	6	12	-	-	-	-	-	-	-	-	-	-	-	-	9	2	11	
Profesi Insinyur	S-1	-	4	20	24	-	-	-	8	8	-	-	-	-	-	-	-	-	-	45	
Jumlah Profesi Insinyur		-	4	20	24	-	-	-	8	8	-	-	-	-	-	-	-	-	-	45	
Total FT		-	24	101	125	1	21	91	113	-	5	27	32	3	8	29	40	-	35	90	
Sosiologi	S-1	-	-	6	6	-	15	15	-	1	7	8	-	3	3	-	12	12	-	6	
Ilmu Pemerintahan	S-1	-	1	3	4	-	3	8	11	-	2	6	8	-	8	8	17	-	9	8	
Ilmu Komunikasi	S-1	-	2	16	18	-	2	17	19	-	3	3	-	5	5	-	3	12	15	-	
Ilmu Administrasi Negara	S-1	-	2	11	13	-	1	10	11	-	4	4	-	1	5	6	-	13	13	-	
Ilmu Administrasi Niaga/Bisnis	S-1	-	8	8	-	-	9	9	-	-	2	2	-	4	4	-	1	6	7	-	
Hubungan Internasional	S-1	-	1	4	5	-	2	9	11	-	-	-	-	4	4	-	3	3	-	4	

Tabel : 06

UNILA DALAM ANGKA		JUMLAH LULUSAN MAHASISWA UNIVERSITAS LAMPUNG BERDASARKAN INDEKS PRESTASI AKHIR TAHUN 2020												Tabel : 06									
Fakultas	Program Studi	JP	JANUARI			MARET			MEI			JULI			SEPTEMBER			NOVEMBER			GRAND TOTAL		
			< 2.5	> 2.5	> 3.0	JML	< 2.5	> 2.5	> 3.0	JML	< 2.5	> 2.5	> 3.0	JML	< 2.5	> 2.5	> 3.0	JML	< 2.5	> 2.5		> 3.0	JML
ISIP	Jumlah S-1 Reguler	S-1	6	48	54	8	68	76	3	22	25	1	29	30	13	54	67	10	48	58	310		
	Sosiologi	S-1	-	1	-	-	-	-	-	-	-	-	-	-	-	-	-	-	-	2	2	3	
	Ilmu Pemerintahan	S-1	-	-	-	-	-	-	-	-	-	-	-	-	-	-	-	-	-	-	1	1	
	Ilmu Komunikasi	S-1	-	-	-	-	-	-	-	-	-	-	-	-	-	-	-	-	-	-	2	2	
	Ilmu Administrasi Negara	S-1	-	-	-	-	-	-	-	-	-	-	-	-	-	-	-	-	-	-	3	3	
	Ilmu Administrasi Niaga/Bisnis	S-1	-	-	-	-	-	-	2	2	-	-	-	-	-	-	-	-	-	-	4	4	
	Hubungan Internasional	S-1	-	1	1	-	-	-	-	-	-	-	-	-	-	-	-	-	-	-	-	1	1
	Jumlah S-1 Non Reguler		1	1	2	-	2	2	-	2	2	-	-	-	-	1	4	5	-	-	7	18	
	D-3 Administrasi Perkantoran dan Sekretari	D-3	-	2	2	-	1	3	4	-	-	-	1	1	-	-	9	9	-	1	18	35	
	D-3 Hubungan Masyarakat	D-3	-	3	3	-	2	3	5	-	-	-	1	1	2	-	2	3	-	-	7	20	
	D-3 Perpustakaan, Dokumentasi dan Informasi	D-3	-	4	4	-	1	2	3	-	-	-	1	1	-	-	1	1	-	-	3	12	
	Jumlah D-3		-	9	9	-	4	8	12	-	-	-	2	2	4	-	1	12	-	-	28	67	
Total F. ISIP		-	7	58	65	12	78	90	3	24	27	3	31	34	15	70	85	11	83	94	395		
MIPA	Kimia	S-1	3	28	31	-	5	5	7	9	16	8	4	12	-	3	8	11	-	2	4	79	
	Biologi	S-1	-	-	-	-	15	15	-	14	14	-	14	14	-	1	26	27	-	6	6	76	
	Matematika	S-1	1	16	17	-	11	11	-	15	15	-	27	27	-	1	36	37	-	2	16	125	
	Fisika	S-1	6	18	24	-	3	4	-	2	2	-	2	2	-	3	18	21	-	4	22	79	
	Ilmu Komputer	S-1	8	27	35	-	3	4	7	-	3	4	9	9	-	3	16	19	-	2	17	111	
	Jumlah S-1 Reguler		18	89	107	-	4	53	57	10	44	54	8	56	64	11	104	115	-	10	63	470	
	Kimia	S-1	-	-	-	-	-	-	-	-	-	-	-	-	-	-	-	-	-	-	-	-	
	Matematika	S-1	-	-	-	-	-	-	-	-	-	-	-	-	-	-	-	-	-	-	-	-	
	Fisika	S-1	-	-	-	-	-	-	-	-	-	-	-	-	-	-	-	-	-	-	-	-	
	Ilmu Komputer	S-1	-	-	-	-	1	1	-	-	-	-	-	-	-	-	-	-	-	-	1	2	
	Jumlah S-1 Non Reguler		-	-	-	-	1	1	-	-	-	-	-	-	-	-	-	-	-	-	1	3	
	D-3 Manajemen Informatika	S-1	5	8	13	-	6	5	11	-	1	1	-	5	5	-	2	16	18	-	1	2	
Jumlah D-3		5	8	13	-	6	5	11	-	1	1	-	5	5	-	2	16	18	-	1	2		
Total F. MIPA		23	97	120	-	10	59	69	10	45	55	8	61	69	13	120	133	-	12	65	523		
KEDOKTERAN	Pendidikan Dokter	S-1	5	10	2	17	-	14	57	71	-	18	60	78	-	1	3	4	-	10	8	218	
	Jumlah S-1 Reguler		5	10	2	17	-	14	57	71	-	18	60	78	-	1	3	4	-	10	8	218	
	Profesi Dokter	S-1	2	3	5	-	-	-	-	-	-	-	9	9	-	-	-	-	-	-	20	48	
	Jumlah Profesi Dokter		2	3	5	-	-	-	-	-	-	-	9	9	-	-	-	-	-	-	20	48	
	Total F.K		5	12	5	22	-	14	57	71	-	18	60	78	-	1	12	13	-	10	8	266	
	Ilmu Ekonomi	S-3	-	-	2	2	-	-	-	-	-	-	-	3	3	-	-	-	-	-	-	5	
PASCASARJA	Ilmu Pertanian	S-3	-	1	1	-	-	-	-	-	-	-	-	-	-	-	-	-	-	2	2	4	
	Jumlah S-3		-	3	3	-	-	-	-	-	-	-	3	3	-	-	-	-	-	2	2	9	
	Magister Manajemen	S-2	-	12	12	-	9	9	-	3	3	-	2	2	-	9	9	-	-	10	10	45	
	Magister Ilmu Akuntansi	S-2	-	3	3	-	8	8	-	3	3	-	4	4	-	4	4	-	-	8	8	30	
	Magister Ilmu Ekonomi	S-2	-	1	1	-	1	1	-	1	1	-	3	3	-	3	3	-	-	2	2	11	
	Magister Hukum	S-2	-	27	27	-	9	9	-	-	-	-	17	17	-	-	-	-	-	-	42	95	
	Magister Teknologi Pendidikan	S-2	-	2	2	-	4	4	-	1	1	-	-	-	-	1	1	-	-	-	8		
	Magister Manajemen Pendidikan	S-2	-	6	6	-	5	5	-	3	3	-	3	3	-	3	3	-	-	8	8	28	
	Magister Pendidikan Matematika	S-2	-	5	5	-	12	12	-	2	2	-	-	-	-	7	7	-	-	11	11	37	
	Magister Pendidikan Fisika	S-2	-	-	-	-	3	3	-	2	2	-	1	1	-	10	10	-	-	3	3	19	
	Magister Pendidikan IPA	S-2	-	3	3	-	2	2	-	3	3	-	1	1	-	5	5	-	-	7	7	21	
	Magister Pendidikan IPS	S-2	-	-	-	-	5	5	-	2	2	-	-	-	-	11	11	-	-	24	24	42	
Magister Bahasa & Sastra Indonesia	S-2	-	2	2	-	2	2	-	1	1	-	1	1	-	6	6	-	-	5	5	17		
Magister Pendidikan Bahasa dan Sastra	S-2	-	-	-	-	-	-	-	-	-	-	-	-	-	1	1	-	-	1	1	2		
Magister Keguruan Guru SD	S-2	-	1	1	-	3	3	-	-	-	-	3	3	-	5	5	-	-	8	8	20		
Magister Pendidikan Bahasa Inggris	S-2	-	5	5	-	7	7	-	-	-	-	11	11	-	4	4	-	-	8	8	35		

UNILA DALAM ANGKA		JUMLAH LULUSAN MAHASISWA UNIVERSITAS LAMPUNG BERDASARKAN INDEKS PRESTASI AKHIR TAHUN 2020												Tabel : 06													
Fakultas	Program Studi	JP	JANUARI		MARET		MEI		JULI		SEPTEMBER		NOVEMBER		GRAND TOTAL												
			< 2.5	> 2.5	> 3.0	JML	< 2.5	> 2.5	> 3.0	JML	< 2.5	> 2.5	> 3.0	JML		< 2.5	> 2.5	> 3.0	JML								
PASCASARJA	Magister Agronomi	S-2	-	-	3	3	-	-	6	6	-	-	1	1	-	-	4	4	-	-	6	6	20				
	Magister Penyuluhan dan Komunikasi	S-2	-	-	-	-	-	-	-	-	-	-	-	-	-	-	2	2	-	-	3	3	5				
	Magister Teknologi Industri Pertanian	S-2	-	-	-	-	-	-	4	4	-	-	1	1	-	-	-	-	-	-	1	1	7				
	Magister Agribisnis	S-2	-	-	-	-	-	-	3	3	-	-	-	-	-	-	2	2	-	-	3	3	9				
	Magister Manajemen Sumber Daya Alam	S-2	-	-	-	-	-	-	-	-	-	-	-	-	-	-	-	-	-	-	-	-	-				
	Magister Ilmu Kehutanan	S-2	-	-	1	1	-	-	-	-	-	-	-	-	-	-	7	7	-	-	6	6	14				
	Magister Teknik Sipil	S-2	-	-	1	1	-	-	6	6	-	-	2	2	-	-	9	9	-	-	5	5	23				
	Magister Teknik Mesin	S-2	-	-	-	-	-	-	4	4	-	-	-	-	-	-	4	4	-	-	1	1	9				
	Magister Teknik Elektro	S-2	-	-	1	1	-	-	-	-	-	-	-	-	-	-	-	-	-	-	2	2	3				
	Magister Ilmu Pemerintahan	S-2	-	-	-	-	-	-	3	3	-	-	2	2	-	-	4	4	-	-	8	8	20				
	Magister Ilmu Administrasi	S-2	-	-	-	-	-	-	4	4	-	-	-	-	-	-	8	8	-	-	4	4	18				
	Magister Ilmu Komunikasi	S-2	-	-	-	-	-	-	-	-	-	-	1	1	-	-	1	1	-	-	13	13	15				
	Magister Biologi	S-2	-	-	-	-	-	-	4	4	-	-	-	-	-	-	2	2	-	-	1	1	7				
	Magister Kimia	S-2	-	-	2	2	-	-	1	1	-	-	-	-	-	-	5	5	-	-	1	1	9				
	Magister Matematika	S-2	-	-	1	1	-	-	-	-	-	-	-	-	-	-	-	-	-	-	2	2	3				
	Magister Fisika	S-2	-	-	1	1	-	-	1	1	-	-	-	-	-	-	-	-	-	-	-	-	2				
	Magister Ilmu Lingkungan	S-2	-	-	4	4	-	-	7	7	-	-	3	3	-	-	4	4	-	-	5	5	23				
	Magister Ilmu Penyuluhan Pembangunan dan Pemberdayaan Masyarakat	S-2	-	-	-	-	-	-	-	-	-	-	-	-	-	-	-	-	-	-	-	1	1	1			
	Magister Perencanaan Wilayah dan Kota	S-2	-	-	-	-	-	-	-	-	-	-	-	-	-	-	-	-	-	-	-	1	1	1			
	Magister Manajemen Wilayah Pesisir dan Laut	S-2	-	-	1	1	-	-	3	3	-	-	1	1	-	-	3	3	-	-	5	5	16				
	Jumlah S-2			-	-	82	82	-	-	116	116	-	-	30	30	-	-	124	124	-	-	205	205	615			
	Total Pascasarjana			-	-	85	85	-	-	116	116	-	-	30	30	-	-	126	126	-	-	206	206	624			
	Grand Total			6	112	731	849	1	130	889	1.020	-	54	415	469	3	28	416	447	1	127	912	1.040	-	222	840	1.228

Sumber data : BAK unila 2020

Fakultas		UNILA DALAM ANGKA		JUMLAH LULUSAN MAHASISWA UNIVERSITAS LAMPUNG BERDASARKAN EPT TAHUN 2020												GRAND TOTAL											
				JP	JANUARI		MARET		MEI		JULI		SEPTEMBER		NOVEMBER												
		< 450	> 450		< 450	> 450	< 450	> 450	< 450	> 450	< 450	> 450	< 450	> 450	JML												
EKONOMI DAN BISNIS	Manajemen	S-1	21	1	3	25	23	6	29	3	2	5	10	3	1	14	10	2	2	14	13	7	1	21	108		
	Ilmu Ekonomi dan Studi Pembangunan	S-1	14	5	3	22	16	1	2	19	2	2	4	7	1	8	10	2	5	17	11	5	5	5	21	91	
	Akuntansi	S-1	9	2	1	12	9	3	2	14	2	4	1	7	8	2	11	9	7	5	21	6	6	4	16	81	
	Jumlah S-1 Reguler		44	8	7	59	48	10	4	62	7	6	3	16	25	6	33	29	11	12	52	30	18	10	58	280	
	Manajemen	S-1	7	1	-	8	-	6	-	6	2	1	-	3	-	-	2	-	-	2	3	3	1	-	4	23	
	Ilmu Ekonomi dan Studi Pembangunan	S-1	2	-	-	2	-	2	-	2	-	-	-	-	-	-	-	-	-	-	1	1	-	-	1	6	
	Akuntansi	S-1	4	2	-	6	-	3	-	3	1	1	-	2	-	-	2	-	-	2	1	-	-	-	1	14	
	Jumlah S-1 Non Reguler		13	3	-	16	-	11	-	11	3	2	-	5	-	-	5	-	-	5	5	1	-	-	6	43	
	D3 Perpajakan	D-3	5	-	1	6	-	-	-	-	-	3	-	6	13	2	1	16	17	7	4	28	2	5	4	11	67
	D3 Akuntansi	D-3	5	-	5	4	2	1	7	-	-	-	-	12	4	-	16	19	4	3	26	17	9	2	28	82	
	D3 Pemasaran	D-3	8	1	-	9	16	-	16	2	2	-	4	11	2	-	13	13	2	-	15	9	1	-	10	67	
	D3 Keuangan dan Perbankan	D-3	6	1	-	7	16	1	-	17	2	4	-	6	8	3	-	11	10	7	3	20	5	2	-	7	68
	Jumlah D-3		24	2	1	27	36	3	1	40	7	9	-	16	44	11	1	56	59	20	10	89	33	17	6	56	284
	Total FE		81	13	8	102	84	24	5	113	17	17	3	37	69	17	3	89	93	31	22	146	68	36	16	120	607
	Ilmu Hukum	S-1	40	9	2	51	76	34	3	113	23	14	-	37	24	13	2	39	43	23	18	84	40	29	6	75	399
	Jumlah S-1 Reguler		40	9	2	51	76	34	3	113	23	14	-	37	24	13	2	39	43	23	18	84	40	29	6	75	399
Ilmu Hukum	S-1	-	-	-	-	-	-	-	-	-	-	-	-	-	-	-	-	-	-	-	-	-	-	-	1	1	
Jumlah S-1 Non Reguler		-	-	-	-	-	-	-	-	-	-	-	-	-	-	-	-	-	-	-	-	-	-	-	1	1	
Total FH		40	9	2	51	76	34	3	113	23	14	-	37	24	13	2	39	43	23	18	84	41	29	6	76	400	
Pendidikan Matematika	S-1	4	4	-	8	-	14	7	21	1	1	-	2	1	-	1	21	8	3	32	5	7	1	13	77		
Pendidikan Fisika	S-1	7	-	-	7	9	5	-	14	3	2	1	6	6	2	-	8	12	1	3	16	10	2	-	12	63	
Pendidikan Kimia	S-1	2	-	-	2	10	1	-	11	2	-	-	2	3	-	1	4	9	1	10	7	2	-	9	38		
Pendidikan Biologi	S-1	10	2	1	13	6	3	1	10	4	-	4	4	1	1	6	12	3	1	16	3	2	1	6	55		
Pendidikan Ekonomi	S-1	2	-	-	2	8	1	-	9	19	1	1	21	3	1	-	4	13	-	-	13	10	1	11	60		
Pendidikan Pancasila dan Kewarganegaraan	S-1	5	-	-	5	5	4	-	5	4	-	4	2	-	-	2	14	-	-	14	15	-	-	15	45		
Pendidikan Sejarah	S-1	18	-	-	18	13	3	-	16	13	-	-	13	4	-	4	1	-	-	1	14	1	1	16	68		
Pendidikan Geografi	S-1	9	-	-	9	11	2	-	13	12	3	15	5	-	5	7	5	-	-	12	16	5	21	75			
Pend.Bhs.dan Sastra Ind.dan Daerah	S-1	7	-	-	7	14	2	1	17	5	1	-	6	3	-	3	6	-	-	6	14	1	15	54			
Pendidikan Bahasa Inggris	S-1	-	1	1	2	7	5	3	15	1	5	1	7	-	1	2	3	8	4	15	5	1	5	11	52		
Pendidikan Seni Drama, Tari dan Musik	S-1	7	1	-	8	3	3	-	6	10	-	10	3	-	1	4	5	2	-	7	6	-	6	41			
Pend.Jasmani, Kesehatan & Rekreasi	S-1	10	1	-	11	9	-	-	9	2	-	2	-	-	-	1	1	1	-	2	8	1	9	33			
Pendidikan Bahasa Perancis	S-1	4	1	-	5	4	2	-	6	-	1	-	1	-	-	-	-	-	-	4	3	v	-	3	19		
Bimbingan dan Konseling	S-1	8	1	-	9	16	3	-	19	6	1	-	7	3	-	3	2	-	-	2	18	-	-	18	58		
Pendidikan Guru Sekolah Dasar	S-1	24	1	-	25	15	3	1	19	11	3	-	14	13	6	1	20	28	6	-	34	17	4	22	134		
Pendidikan Anak Usia Dini	S-1	2	1	-	3	3	-	-	3	1	1	-	2	2	1	-	3	2	1	1	4	5	1	6	21		
Jumlah S-1 Reguler		119	13	2	134	133	47	13	193	94	19	3	116	52	12	5	69	136	40	12	188	156	28	9	193	893	
Pendidikan Matematika	S-1	-	-	-	-	-	-	-	-	-	-	-	-	-	-	-	-	-	-	-	-	-	-	-	-	-	
Pendidikan Fisika	S-1	-	-	-	-	-	-	-	-	-	-	-	-	-	-	-	-	-	-	-	-	-	-	-	-	-	
Pendidikan Ekonomi	S-1	-	-	-	-	-	-	-	-	-	-	-	-	-	-	-	-	-	-	-	-	-	-	-	-	-	
Pendidikan Pancasila dan Kewarganegaraan	S-1	-	-	-	-	-	-	-	-	-	-	-	-	-	-	-	-	-	-	-	-	-	-	-	-	-	
Pendidikan Sejarah	S-1	-	-	-	-	-	-	-	-	-	-	-	-	-	-	-	-	-	-	-	-	-	-	-	-	-	
Pendidikan Geografi	S-1	-	-	-	-	-	-	-	-	-	-	-	-	-	-	-	-	-	-	-	-	-	-	-	-	-	
Pend.Bhs.dan Sastra Ind.dan Daerah	S-1	-	-	-	-	-	-	-	-	-	-	-	-	-	-	-	-	-	-	-	-	-	-	-	-	-	
Pendidikan Bahasa Inggris	S-1	-	-	-	-	-	-	-	-	-	-	-	-	-	-	-	-	-	-	-	-	-	-	-	-	-	
Pend.Jasmani, Kesehatan & Rekreasi	S-1	-	-	-	-	-	-	-	-	-	-	-	-	-	-	-	-	-	-	-	-	-	-	-	-	-	
Bimbingan dan Konseling	S-1	-	-	-	-	-	-	-	-	-	-	-	-	-	-	-	-	-	-	-	-	-	-	-	-	-	
Pendidikan Guru Sekolah Dasar	S-1	-	-	-	-	-	-	-	-	-	-	-	-	-	-	-	-	-	-	-	-	-	-	-	-	-	
Jumlah S-1 Non Reguler		-	-	-	-	-	-	-	-	-	-	-	-	-	-	-	-	-	-	-	-	-	-	-	-	-	
Total		-	-	-	-	-	-	-	-	-	-	-	-	-	-	-	-	-	-	-	-	-	-	-	-	-	

Tabel : 07

UNILA DALAM ANGKA		JUMLAH LULUSAN MAHASISWA UNIVERSITAS LAMPUNG BERDASARKAN EPT TAHUN 2020												Tabel : 07												
Fakultas	Program Studi	JP	JANUARI		MARET		MEI		JULI		SEPTEMBER		NOVEMBER		GRAND TOTAL											
			< 450	> 450	< 450	> 450	< 450	> 450	< 450	> 450	< 450	> 450	< 450	> 450												
ISIP	Ilmu Administrasi Negara	S-1	-	-	-	-	-	-	-	-	-	2	4	3	7											
	Ilmu Administrasi Niaga/Bisnis	S-1	-	-	-	2	2	-	-	-	-	-	-	-	4											
	Hubungan Internasional	S-1	1	-	-	-	-	-	-	-	-	-	-	-	1											
	Jumlah S-1 Non Reguler		2	-	2	2	2	-	-	-	3	2	5	7	18											
	D3 Administrasi Perkantoran dan Sekretari	D-3	2	-	4	-	-	-	1	7	2	-	9	13	4	2	19									
	D-3 Hubungan Masyarakat	D-3	3	-	3	4	1	-	2	2	1	-	3	4	1	2	7									
	D3 Perpustakaan, Dokumentasi dan Informasi	D-3	4	-	4	3	-	-	-	1	1	-	1	3	-	3	12									
	Jumlah D-3		9	-	11	1	12	-	3	1	1	-	13	20	5	4	29									
	Total F.ISIP		46	18	65	66	23	1	90	26	1	27	21	11	2	34	52	27	6	85	55	23	16	94	395	
	Kimia	S-1	25	5	31	5	5	14	2	16	10	2	12	8	3	11	3	1	4	4	79					
	Biologi	S-1	-	-	-	11	2	15	14	14	11	1	14	19	7	1	27	3	2	1	6	76				
	Matematika	S-1	12	3	2	17	9	2	11	14	1	15	20	6	1	27	23	9	5	37	11	7	18	125		
	Fisika	S-1	15	7	2	24	4	2	4	2	1	1	2	20	1	21	17	9	26	7	26	79				
	Ilmu Komputer	S-1	30	5	35	15	7	1	23	6	1	7	3	6	9	14	4	1	19	9	8	2	19	112		
	Jumlah S-1 Reguler		82	20	5	107	44	11	3	58	50	3	1	54	45	16	3	64	84	23	8	115	43	27	3	73
Kimia	S-1	-	-	-	-	-	-	-	-	-	-	-	-	-	-	-	-	-	-	-	-	-	-	-	-	
Matematika	S-1	-	-	-	-	-	-	-	-	-	-	-	-	-	-	-	-	-	-	-	-	-	-	-	-	
Fisika	S-1	-	-	-	-	-	-	-	-	-	-	-	-	-	-	-	-	-	-	-	-	-	-	-	-	
Ilmu Komputer	S-1	-	-	-	-	-	-	-	-	-	-	-	-	-	-	-	-	-	-	-	-	-	-	-	-	
Jumlah S-1 Non Reguler		-	-	-	-	-	-	-	-	-	-	-	-	-	-	-	-	-	-	-	-	-	-	-	-	
D-3 Manajemen Informatika	S-1	9	4	-	13	11	-	11	-	1	4	1	-	5	15	3	-	18	2	-	-	-	-	-	-	
Jumlah D-3		9	4	-	13	11	-	11	-	1	4	1	-	5	15	3	-	18	2	-	-	-	-	-	-	
Total F.MIPA		91	24	5	120	55	11	3	69	50	4	1	55	49	17	3	69	99	26	8	133	47	27	3	77	523
Pendidikan Dokter	S-1	3	8	6	17	16	34	21	71	25	27	26	78	1	2	1	4	5	9	4	18	7	16	7	30	218
Jumlah S-1 Reguler		3	8	6	17	16	34	21	71	25	27	26	78	1	2	1	4	5	9	4	18	7	16	7	30	218
Profesi Dokter	S-1	1	3	1	5	-	-	-	-	-	-	-	-	-	-	-	-	-	-	-	-	-	-	-	-	48
Jumlah Profesi Dokter		1	3	1	5	-	-	-	-	-	-	-	-	-	-	-	-	-	-	-	-	-	-	-	-	48
Total F.K		4	11	7	22	16	34	21	71	25	27	26	78	10	2	1	13	5	9	4	18	41	16	7	64	266
Ilmu Ekonomi	S-3	-	-	-	-	-	-	-	-	-	-	-	-	-	-	-	-	-	-	-	-	-	-	-	-	5
Ilmu Pertanian	S-3	-	-	-	-	-	-	-	-	-	-	-	-	-	-	-	-	-	-	-	-	-	-	-	-	4
Ilmu Pertanian	S-3	-	-	-	-	-	-	-	-	-	-	-	-	-	-	-	-	-	-	-	-	-	-	-	-	4
Jumlah S-3		-	-	-	-	-	-	-	-	-	-	-	-	-	-	-	-	-	-	-	-	-	-	-	-	9
Magister Manajemen	S-2	2	10	-	12	4	5	-	9	-	2	1	3	1	1	2	1	7	1	9	2	6	2	10	45	
Magister Ilmu Akuntansi	S-2	-	3	-	3	-	6	2	8	-	2	1	3	1	2	1	4	-	3	1	4	1	5	2	8	30
Magister Ilmu Ekonomi	S-2	-	1	-	1	-	1	-	1	-	-	-	-	-	-	-	-	-	-	-	-	-	-	-	2	11
Magister Hukum	S-2	10	16	1	27	-	1	8	9	-	-	5	9	3	17	-	-	-	-	-	-	3	32	7	42	95
Magister Teknologi Pendidikan	S-2	-	2	-	2	-	4	1	-	-	-	-	-	-	-	-	-	-	-	-	-	-	-	-	-	8
Magister Manajemen Pendidikan	S-2	2	4	-	6	3	2	-	5	-	2	1	3	-	3	-	3	1	2	-	3	1	7	-	8	28
Magister Pendidikan Matematika	S-2	3	2	-	5	5	7	-	12	2	-	2	-	-	1	6	-	7	-	11	6	-	11	-	37	
Magister Pendidikan Fisika	S-2	-	-	-	-	-	-	-	3	2	-	2	-	-	1	1	9	-	10	1	2	-	3	-	19	
Magister Pendidikan IPA	S-2	1	2	-	3	1	1	1	1	1	1	3	-	1	1	1	1	1	5	1	6	-	7	21	43	
Magister Pendidikan IPS	S-2	-	-	-	-	-	1	4	-	5	2	1	-	2	1	10	-	1	10	-	11	4	17	3	24	43
Magister Bahasa & Sastra Indonesia	S-2	-	2	-	2	1	1	-	2	1	-	-	-	-	-	-	-	-	-	-	4	2	6	-	5	16
Magister Pendidikan Bahasa dan Sastra Daerah	S-2	-	-	-	-	-	-	-	-	-	-	-	-	-	-	-	-	-	-	-	-	-	-	-	-	2
Magister Keguruan Guru SD	S-2	-	1	-	1	2	-	3	-	-	-	-	-	-	-	-	-	-	-	-	-	-	-	-	-	8
Magister Pendidikan Bahasa Inggris	S-2	-	2	3	5	-	4	3	7	-	-	-	-	-	2	7	2	11	1	3	4	4	4	4	8	35
Magister Agonomi	S-2	-	1	2	3	2	3	1	6	1	-	-	-	-	-	-	-	-	-	-	-	-	-	-	-	20
Magister Penyuluhan dan Komunikasi Pertanian	S-2	-	-	-	-	-	-	-	-	-	-	-	-	-	-	-	-	-	-	-	-	-	-	-	-	3
Magister Teknologi Industri Pertanian	S-2	-	-	-	-	-	-	-	-	-	-	-	-	-	-	-	-	-	-	-	-	-	-	-	-	7
Magister Agribisnis	S-2	-	-	-	-	-	-	-	-	-	-	-	-	-	-	-	-	-	-	-	-	-	-	-	-	9
Magister Manajemen Sumber Daya Alam	S-2	-	-	-	-	-	-	-	-	-	-	-	-	-	-	-	-	-	-	-	-	-	-	-	-	3
Magister Ilmu Kehutanan	S-2	-	-	1	1	-	4	-	-	-	-	-	-	-	-	-	-	-	-	-	-	-	-	-	-	18

Jumlah Lulusan Mahasiswa Universitas Lampung Berdasarkan EPT Tahun 2020

Fakultas	Program Studi	JP	UNILA DALAM ANGKA												GRAND TOTAL											
			JANUARI		MARET		MEI		JULI		SEPTEMBER		NOVEMBER													
			< 450	> 450	< 450	> 450	< 450	> 450	< 450	> 450	< 450	> 450	< 450	> 450		JML										
PASCASARJA	Magister Teknik Sipil	S-2	-	1	1	4	1	6	-	-	-	2	-	2	9	1	4	-	5	23						
	Magister Teknik Elektro	S-2	-	1	-	-	-	-	-	-	-	-	-	-	-	-	2	-	2	3						
	Magister Teknik Mesin	S-2	-	-	-	-	-	-	-	-	-	-	-	-	-	3	1	4	-	1	5					
	Magister Ilmu Pemerintahan	S-2	-	-	-	2	1	3	2	-	2	1	2	-	3	1	4	1	7	8	20					
	Magister Ilmu Administrasi	S-2	-	-	1	3	4	-	4	-	-	2	2	6	-	8	1	2	1	4	18					
	Magister Ilmu Komunikasi	S-2	-	-	-	-	-	-	1	-	1	-	-	1	-	1	7	6	-	13	15					
	Magister Biologi	S-2	-	-	-	4	-	4	-	4	-	-	-	-	2	2	1	-	-	7	7					
	Magister Kimia	S-2	2	-	-	1	-	1	-	-	-	-	-	2	2	1	5	-	1	1	9					
	Magister Matematika	S-2	-	1	-	-	-	-	-	-	-	-	-	-	-	-	-	2	-	2	3					
	Magister Fisika	S-2	1	-	1	-	-	1	-	-	-	-	-	-	-	-	-	-	-	-	2					
	Magister Ilmu Lingkungan	S-2	1	3	4	7	7	7	7	3	-	3	-	1	2	1	4	1	4	5	23					
	Magister Manajemen Wilayah Pesisir dan Laut	S-2	-	1	1	2	-	3	-	1	1	2	-	3	-	3	2	3	-	5	16					
	Magister Ilmu Penyuluhan Pembangunan/Pemberdd	S-2	-	-	-	-	-	-	-	-	-	-	-	-	-	-	-	-	-	1	1					
	Magister Perencanaan Wilayah Kota	S-2	-	-	-	-	-	-	-	-	-	-	-	-	-	-	-	-	-	1	1					
	Jumlah S-2		22	51	9	82	23	77	16	116	15	11	4	30	12	36	10	58	19	91	14	124	37	148	20	205
Total Pascasarjana		22	52	11	85	23	77	16	116	15	11	4	30	12	36	13	61	19	92	15	126	37	148	21	206	624
Grand Total		624	179	46	849	663	288	69	1.020	323	107	39	469	295	113	33	447	635	308	97	1.040	713	401	114	1.228	5.053

Sumber data : BAK unila 2020

Tabel : 07

Tabel : 08

UNILA DALAM ANGKA		JUMLAH LULUSAN MAHASISWA UNIVERSITAS LAMPUNG BERDASARKAN LAMA STUDI TAHUN 2020																											
Fakultas	Program Studi	JANUARI		MARET		MEI		JULI		SEPTEMBER		NOVEMBER		GRAND TOTAL															
		< 4 THN	>= 4 THN	< 4 THN	>= 4 THN	< 4 THN	>= 4 THN	< 4 THN	>= 4 THN	< 4 THN	>= 4 THN	< 4 THN	>= 4 THN																
EKONOMI DAN BISNIS	Manajemen	S-1	3	13	9	25	8	13	8	29	3	1	1	5	8	2	4	14	10	1	3	14	5	10	6	21	108		
	Ilmu Ekonomi dan Studi Pembangunan	S-1	-	13	9	22	-	10	9	19	2	2	-	4	3	3	2	8	6	5	6	17	2	15	4	21	91		
	Akuntansi	S-1	-	7	5	12	2	5	7	14	7	-	-	7	7	4	11	12	8	1	21	3	10	3	16	81			
	Jumlah S-1 Reguler		3	33	23	59	10	28	24	62	12	3	1	16	18	9	6	33	28	14	10	52	10	35	13	58	280		
	Manajemen	S-1	1	1	6	8	1	4	1	6	1	1	1	1	3	-	-	-	-	-	-	2	-	3	1	4	23		
	Ilmu Ekonomi dan Studi Pembangunan	S-1	-	2	-	2	-	-	2	2	-	-	-	-	-	-	-	-	-	-	-	1	1	-	-	-	6		
	Akuntansi	S-1	-	4	-	6	-	2	1	3	-	2	-	2	-	-	-	-	-	-	-	1	1	-	-	1	14		
	Jumlah S-1 Non Reguler		1	7	8	16	1	6	4	11	1	3	1	5	-	-	-	-	-	-	2	2	1	5	1	3	2	6	43
	D3 Perpajakan	D-3	6	-	-	6	-	-	-	-	-	6	-	-	6	15	1	-	16	28	11	-	28	11	-	-	11	67	
	D3 Akuntansi	D-3	5	-	5	3	4	-	7	-	7	-	-	-	16	24	2	-	16	24	2	-	26	28	-	-	28	82	
D3 Pemasaran	D-3	9	-	9	12	4	-	16	4	-	4	-	4	12	1	-	13	11	3	1	15	8	1	1	10	67			
D3 Keuangan dan Perbankan	D-3	7	-	7	16	1	-	17	6	-	6	-	6	11	16	4	-	11	16	4	-	20	6	1	-	7	68		
Jumlah D-3		27	-	27	31	9	-	40	16	-	16	54	2	-	56	79	9	1	89	53	2	1	89	53	2	1	56	284	
Total FE		31	40	31	102	42	43	28	113	29	6	2	37	72	11	6	89	109	25	12	146	64	40	16	120	607			
Ilmu Hukum	S-1	-	37	14	51	72	21	20	113	12	25	-	37	31	4	4	39	64	12	8	84	13	36	26	75	399			
Jumlah S-1 Reguler		-	37	14	51	72	21	20	113	12	25	-	37	31	4	4	39	64	12	8	84	13	36	26	75	399			
Ilmu Hukum	S-1	-	-	-	-	-	-	-	-	-	-	-	-	-	-	-	-	-	-	-	-	-	-	-	-	1	1		
Jumlah S-1 Non Reguler		-	-	-	-	-	-	-	-	-	-	-	-	-	-	-	-	-	-	-	-	-	-	-	-	1	1		
Total FH		37	14	51	72	21	20	113	12	25	-	37	31	4	4	39	64	12	8	84	13	36	27	76	400				
Pendidikan Matematika	S-1	-	3	5	8	12	9	21	1	1	1	1	2	-	-	1	1	25	6	1	32	1	10	2	13	77			
Pendidikan Fisika	S-1	-	4	3	7	4	10	14	-	5	1	6	8	-	-	8	13	2	1	16	2	9	1	12	63				
Pendidikan Kimia	S-1	-	1	1	2	9	2	11	2	-	2	4	2	4	-	4	4	4	2	10	2	7	-	9	38				
Pendidikan Biologi	S-1	-	12	1	13	5	5	10	-	4	2	6	2	1	3	5	1	6	9	6	1	16	-	5	1	6	55		
Pendidikan Ekonomi	S-1	-	1	1	2	2	6	1	9	20	1	-	21	4	-	4	13	-	-	13	2	7	2	11	60				
Pendidikan Pancasila dan Kewarganegaraan	S-1	-	3	2	5	1	1	3	5	2	2	2	4	2	-	2	10	2	2	14	2	12	1	15	45				
Pendidikan Sejarah	S-1	-	9	18	1	8	7	16	3	2	8	13	2	2	4	-	1	1	25	6	1	6	5	5	16	68			
Pendidikan Geografi	S-1	-	7	2	9	1	9	3	13	7	6	2	15	4	1	5	5	3	4	12	5	6	10	21	75				
Pend.Bhs.dan Sastra Ind.dan Daerah	S-1	-	7	-	7	2	12	3	17	4	2	6	2	1	3	5	1	-	6	2	7	6	15	54					
Pendidikan Bahasa Inggris	S-1	-	2	-	2	1	8	6	15	6	1	-	7	-	2	2	14	1	-	15	3	5	3	11	52				
Pendidikan Seni Drama, Tari dan Musik	S-1	-	6	2	8	1	2	3	6	7	1	2	10	4	-	4	3	2	2	7	-	1	5	6	41				
Pend.Jasmani, Kesehatan & Rekreasi	S-1	-	9	2	11	-	5	4	9	1	-	1	2	-	-	1	-	1	2	1	2	1	6	2	9	33			
Pendidikan Bahasa Perancis	S-1	-	5	-	5	-	6	-	6	-	1	-	1	-	-	4	-	-	-	4	-	3	-	3	19				
Bimbingan dan Konseling	S-1	-	8	1	9	-	15	4	19	2	2	3	7	2	1	3	-	-	-	1	2	1	4	13	18	58			
Pendidikan Guru Sekolah Dasar	S-1	-	22	3	25	5	5	9	19	12	1	14	18	2	20	29	3	2	34	11	8	3	22	134					
Pendidikan Anak Usia Dini	S-1	-	2	1	3	-	3	3	3	2	-	2	3	4	-	4	-	-	-	4	1	3	2	6	21				
Jumlah S-1 Reguler		-	101	33	134	14	107	72	193	67	31	18	116	51	13	5	69	135	35	18	188	39	98	56	193	893			
Pendidikan Matematika	S-1	-	-	-	-	-	-	-	-	-	-	-	-	-	-	-	-	-	-	-	-	-	-	-	-	-			
Pendidikan Fisika	S-1	-	-	-	-	-	-	-	-	-	-	-	-	-	-	-	-	-	-	-	-	-	-	-	-	-			
Pendidikan Ekonomi	S-1	-	-	-	-	-	-	-	-	-	-	-	-	-	-	-	-	-	-	-	-	-	-	-	-	-			
Pendidikan Pancasila dan Kewarganegaraan	S-1	-	-	-	-	-	-	-	-	-	-	-	-	-	-	-	-	-	-	-	-	-	-	-	-	-			
Pendidikan Sejarah	S-1	-	-	-	-	-	-	-	-	-	-	-	-	-	-	-	-	-	-	-	-	-	-	-	-	-			
Pendidikan Geografi	S-1	-	-	-	-	-	-	-	-	-	-	-	-	-	-	-	-	-	-	-	-	-	-	-	-	-			
Pend.Bhs.dan Sastra Ind.dan Daerah	S-1	-	-	-	-	-	-	-	-	-	-	-	-	-	-	-	-	-	-	-	-	-	-	-	-	-			
Pendidikan Bahasa Inggris	S-1	-	-	-	-	-	-	-	-	-	-	-	-	-	-	-	-	-	-	-	-	-	-	-	-	-			
Pend.Jasmani, Kesehatan & Rekreasi	S-1	-	-	-	-	-	-	-	-	-	-	-	-	-	-	-	-	-	-	-	-	-	-	-	-	-			
Bimbingan dan Konseling	S-1	-	-	-	-	-	-	-	-	-	-	-	-	-	-	-	-	-	-	-	-	-	-	-	-	-			
Pendidikan Guru Sekolah Dasar	S-1	-	-	-	-	-	-	-	-	-	-	-	-	-	-	-	-	-	-	-	-	-	-	-	-	-			

JUMLAH LULUSAN MAHASISWA UNIVERSITAS LAMPUNG BERDASARKAN LAMA STUDI TAHUN 2020

UNILA DALAM ANGKA

Fakultas	Program Studi	JP	JANUARI		MARET		MEI		JULI		SEPTEMBER		NOVEMBER		GRAND TOTAL											
			>= 4 THN	< 4 THN	>= 4 THN	< 4 THN	>= 4 THN	< 4 THN	>= 4 THN	< 4 THN	>= 4 THN	< 4 THN	>= 4 THN	< 4 THN												
			JML	JML	JML	JML	JML	JML	JML	JML	JML	JML	JML	JML												
FKIP	Jumlah S-1 Non Regular		-	-	-	-	-	-	-	-	-	-	-	-	1											
	Jumlah S-1 Dalam Jabatan		-	-	-	-	-	-	-	-	-	-	-	-	1											
	Total F.KIP		101	33	134	193	68	31	20	119	51	13	5	69	139	37	20	196	40	98	58	196	907			
	Teknologi Hasil Pertanian		7	6	13	3	5	8	1	1	3	1	4	4	1	4	1	4	9	3	7	7	17	52		
	Teknik Pertanian		7	8	15	3	13	6	1	1	8	-	1	1	1	2	8	8	13	4	25	22	73			
	Budidaya Perairan		10	2	12	15	6	21	1	3	7	-	1	1	2	4	3	9	6	11	5	22	72			
	Agroteknologi		48	10	58	17	13	30	8	5	13	3	5	8	5	1	20	26	7	24	14	45	180			
	Agribisnis		18	10	28	20	18	38	2	6	4	12	1	2	5	8	3	8	11	22	7	36	49	157		
	Peternakan		9	3	12	1	9	6	16	4	3	2	9	4	1	6	10	3	2	15	6	8	8	22	80	
	Keputusan		5	5	2	4	7	13	1	2	1	4	5	7	4	11	22	6	3	6	3	6	15	64		
Ilmu Tanah		-	-	-	-	-	-	-	-	-	-	-	-	-	-	-	-	-	-	-	-	-	-	1		
Sumber Daya Akuatik		-	-	-	-	-	-	-	-	-	-	-	-	-	-	-	-	-	-	-	-	-	-	1		
Jumlah S-1 Regular		104	39	143	6	81	55	142	14	24	16	54	13	8	12	33	36	22	53	111	45	72	80	197	680	
D-3 Perkebunan		2	-	2	-	-	-	-	-	-	-	-	-	-	-	-	-	-	-	-	-	-	-	-	16	34
Jumlah D-3		2	-	2	-	-	-	-	-	-	-	-	-	-	-	-	-	-	-	-	-	-	-	-	16	34
Total FP		2	145	6	81	55	142	14	24	16	54	13	8	12	33	50	24	53	127	61	72	80	213	714		
Teknik Sipil		-	2	14	16	-	4	6	-	-	-	-	-	2	2	6	7	7	20	-	6	20	26	70		
Teknik Arsitektur		-	6	6	-	-	-	-	-	-	-	-	-	-	-	1	3	3	7	-	-	-	-	-	13	
Teknik Mesin		3	4	7	-	2	14	16	1	3	7	11	-	5	2	7	-	11	13	1	1	9	11	9	65	
Teknik Geodesi		1	-	-	-	-	3	3	-	3	1	4	-	-	-	-	-	-	-	-	-	-	-	-	11	
Teknik Elektro		11	9	20	1	10	21	32	1	1	2	4	2	2	4	7	3	3	13	2	2	8	12	8	85	
Teknik Kimia		7	7	-	-	10	10	-	8	8	-	5	5	-	5	-	8	8	-	2	10	12	50	12	50	
Teknik Geofisika		3	3	6	-	6	2	8	-	1	3	3	1	3	3	1	7	8	1	1	10	9	2	11	43	
Teknik Informatika		2	9	11	-	5	3	8	-	2	2	2	2	2	2	2	2	2	2	-	3	-	3	-	28	
Jumlah S-1 Regular		22	52	74	1	25	57	83	2	10	18	30	5	12	10	27	24	16	36	76	3	23	49	75	365	
Teknik Geofisika		-	1	1	-	-	-	-	-	-	-	-	-	-	-	-	-	-	-	-	-	-	-	-	1	
Teknik Mesin		-	-	-	-	-	-	-	-	-	-	-	-	-	-	-	-	-	-	-	-	-	-	-	-	
Teknik Elektro		-	-	-	-	-	-	-	-	-	-	-	-	-	-	-	-	-	-	-	-	-	-	-	1	
Teknik Sipil		-	-	-	-	-	-	-	-	-	-	-	-	-	-	-	-	-	-	-	-	-	-	-	2	
Teknik Kimia		-	-	-	-	-	-	-	-	-	-	-	-	-	-	-	-	-	-	-	-	-	-	-	2	
Jumlah S-1 Non Regular		-	1	1	-	-	-	-	-	-	-	-	-	-	-	-	-	-	-	-	-	-	-	-	4	
D-3 Survey Dan Pemetaan		6	1	8	5	2	7	-	-	-	-	-	3	1	8	12	1	2	1	4	6	-	4	10	41	
D-3 Teknik Sipil (ABG)		-	-	-	-	3	3	-	-	-	-	-	-	-	-	20	6	2	6	3	-	2	-	4	32	
D-3 Teknik Mesin		2	3	1	6	7	2	1	10	2	-	-	2	1	6	2	1	6	2	8	6	2	4	12	39	
Jumlah D-3		8	4	2	14	12	4	4	20	2	-	-	2	4	1	8	13	27	10	1	38	15	2	8	25	112
D-2 Teknik Mesin (PDD)		3	4	-	7	-	-	-	-	-	-	-	-	-	-	-	-	-	-	-	-	-	-	-	17	
D-2 Teknik Arsitektur (PDD)		5	-	5	-	-	-	-	-	-	-	-	-	-	-	-	-	-	-	-	-	-	-	-	9	
Jumlah D-2		3	9	-	12	-	-	-	-	-	-	-	-	-	-	-	-	-	-	-	-	-	-	-	26	
Profesi Insinyur		24	-	24	-	8	-	8	-	-	-	-	-	-	-	-	-	-	-	-	-	-	-	-	48	
Jumlah Profesi Insinyur		24	-	24	-	8	-	8	-	-	-	-	-	-	-	-	-	-	-	-	-	-	-	-	48	
Total FT		35	35	55	125	13	37	63	113	4	10	18	32	9	13	18	40	51	28	46	125	66	53	63	182	617
Sosiologi		1	5	6	2	12	1	15	1	5	2	8	1	1	3	6	2	4	12	-	2	4	-	-	6	
Ilmu Pemerintahan		1	2	1	4	6	5	11	1	3	8	7	1	8	1	8	-	-	-	-	-	-	-	-	7	
Ilmu Komunikasi		8	10	18	11	8	19	1	5	2	7	6	15	-	1	6	7	6	7	6	15	-	-	-	6	
Ilmu Administrasi Negara		9	4	13	1	5	11	2	4	2	4	6	4	2	4	6	4	7	2	13	-	-	-	-	7	
Ilmu Administrasi Niaga/Bisnis		5	3	8	1	7	1	9	1	1	2	3	1	4	4	2	1	7	5	4	2	1	3	2	11	
Hubungan Internasional		4	1	5	5	6	11	-	-	4	-	-	-	4	-	-	-	2	1	3	2	6	8	16	39	
Jumlah S-1 Regular		2	33	19	54	4	46	26	76	3	12	10	25	6	15	9	30	16	24	27	67	7	17	34	58	310
Sosiologi		-	-	-	-	-	-	-	-	-	-	-	-	-	-	-	-	-	-	-	-	-	-	-	2	
Ilmu Pemerintahan		-	-	-	-	-	-	-	-	-	-	-	-	-	-	-	-	-	-	-	-	-	-	-	3	
Ilmu Komunikasi		-	-	-	-	-	-	-	-	-	-	-	-	-	-	-	-	-	-	-	-	-	-	-	1	
Ilmu Administrasi Negara		-	-	-	-	-	-	-	-	-	-	-	-	-	-	-	-	-	-	-	-	-	-	-	2	
Jumlah S-1		-	-	-	-	-	-	-	-	-	-	-	-	-	-	-	-	-	-	-	-	-	-	-	1	
Jumlah S-1		-	-	-	-	-	-	-	-	-	-	-	-	-	-	-	-	-	-	-	-	-	-	-	3	
Jumlah S-1		-	-	-	-	-	-	-	-	-	-	-	-	-	-	-	-	-	-	-	-	-	-	-	7	

UNILA DALAM ANGKA		JUMLAH LULUSAN MAHASISWA UNIVERSITAS LAMPUNG BERDASARKAN LAMA STUDI TAHUN 2020																								GRAND TOTAL				
		JANUARI		MARET		MEI		JULI		SEPTEMBER		NOVEMBER		JML																
Fakultas	Program Studi	JP	>= 4 THN	< 4 THN	>= 4 THN	< 4 THN	>= 4 THN	< 4 THN	>= 4 THN	< 4 THN	>= 4 THN	< 4 THN	>= 4 THN		< 4 THN	>= 4 THN	< 4 THN	>= 4 THN	< 4 THN	>= 4 THN	< 4 THN	>= 4 THN	< 4 THN	>= 4 THN	< 4 THN	>= 4 THN	< 4 THN	>= 4 THN	< 4 THN	
			ISIP	Ilmu Administrasi Niaga/Bisnis	S-1	-	-	2	-	2	-	2	-	2	-	2	-	2	-	2	-	2	-	2	-	2	-	2	-	2
Hubungan Internasional	S-1	-		1	1	-	-	-	-	-	-	-	-	-	-	-	-	-	-	-	-	-	-	-	-	-	-	-	1	
Jumlah S-1 Non Reguler		2		2	2	2	2	2	2	2	2	2	2	2	2	2	2	2	2	2	2	2	2	2	2	2	2	2	18	
D3 Administrasi Perkantoran dan Sekretari	D-3	2		-	2	3	1	4	-	-	-	-	-	-	-	-	-	-	-	-	-	-	-	-	-	-	-	-	35	
D3 Hubungan Masyarakat	D-3	1		2	-	3	-	4	1	5	-	-	-	-	-	-	-	-	-	-	-	-	-	-	-	-	-	-	20	
D3 Perpustakaan, Dokumentasi dan Informasi	D-3	2		2	-	4	1	2	-	3	-	-	-	-	-	-	-	-	-	-	-	-	-	-	-	-	-	-	12	
Jumlah D-3		5		4	9	4	7	1	12	-	-	-	-	-	-	-	-	-	-	-	-	-	-	-	-	-	-	-	67	
Total F. ISIP		7		37	21	65	10	53	27	90	5	12	10	27	8	17	9	34	31	24	30	85	33	24	37	94	395			
Kimia	S-1	-		30	-	1	31	-	3	2	5	15	1	16	9	3	12	4	2	5	11	-	-	-	-	-	-	-	-	4
Biologi	S-1	-		-	-	-	-	10	5	1	15	13	1	14	12	2	14	24	3	27	2	4	-	-	-	-	-	-	-	6
Matematika	S-1	-		13	4	17	5	1	11	14	1	14	1	15	24	2	1	27	29	8	-	37	6	4	18	125				
Fisika	S-1	-	15	9	24	3	1	4	1	4	1	1	2	2	2	3	11	7	21	-	-	-	-	-	-	-	-	-	79	
Ilmu Komputer	S-1	-	30	5	35	1	14	8	23	-	4	3	7	7	2	9	3	13	3	19	3	11	5	19	112					
Jumlah S-1 Reguler		-	88	19	107	16	30	12	58	28	21	5	54	43	17	4	64	63	37	15	115	11	36	26	73	471				
Kimia	S-1	-	-	-	-	-	-	-	-	-	-	-	-	-	-	-	-	-	-	-	-	-	-	-	-	-	-	-	-	
Matematika	S-1	-	-	-	-	-	-	-	-	-	-	-	-	-	-	-	-	-	-	-	-	-	-	-	-	-	-	-	-	
Fisika	S-1	-	-	-	-	-	-	-	-	-	-	-	-	-	-	-	-	-	-	-	-	-	-	-	-	-	-	-	-	
Ilmu Komputer	S-1	-	-	-	-	-	-	-	-	-	-	-	-	-	-	-	-	-	-	-	-	-	-	-	-	-	-	-	-	
Jumlah S-1 Non Reguler		-	-	-	-	-	-	-	-	-	-	-	-	-	-	-	-	-	-	-	-	-	-	-	-	-	-	-	-	
D-3 Manajemen Informatika	S-1	9	4	-	13	1	5	5	11	1	-	-	-	-	-	-	-	-	-	-	-	-	-	-	-	-	-	-	2	
Jumlah D-3		9	4	-	13	1	5	5	11	1	-	-	-	-	-	-	-	-	-	-	-	-	-	-	-	-	-	-	2	
Total F.MIPA		9	92	19	120	17	35	17	69	29	21	5	55	48	17	4	69	76	42	15	133	12	37	28	77	523				
Pendidikan Dokter	S-1	-	10	7	17	-	68	3	71	74	4	-	78	4	-	4	18	2	17	11	30	218								
Jumlah S-1 Reguler		-	10	7	17	-	68	3	71	74	4	-	78	4	-	4	18	2	17	11	30	218								
Profesi Dokter	S-1	-	5	-	5	-	-	-	-	-	-	-	-	-	-	-	-	-	-	-	-	-	-	-	-	-	-	-	48	
Jumlah Profesi Dokter		-	5	-	5	-	-	-	-	-	-	-	-	-	-	-	-	-	-	-	-	-	-	-	-	-	-	-	48	
Total F.K		-	15	7	22	-	68	3	71	74	4	-	78	13	-	13	18	-	18	32	21	11	64	266						
Ilmu Ekonomi	S-3	-	2	-	2	-	-	-	-	-	-	-	-	-	-	-	-	-	-	-	-	-	-	-	-	-	-	-	5	
Ilmu Pertanian	S-3	-	-	1	1	3	-	-	-	-	-	-	-	-	-	-	-	-	-	-	-	-	-	-	-	-	-	-	4	
Jumlah S-3		-	2	1	3	-	-	-	-	-	-	-	-	-	-	-	-	-	-	-	-	-	-	-	-	-	-	-	9	
Magister Manajemen	S-2	10	2	-	12	7	2	-	9	2	1	-	3	2	-	2	7	2	9	5	5	-	10	45						
Magister Ilmu Akuntansi	S-2	1	2	-	3	7	1	-	8	3	-	3	4	-	-	4	4	4	8	-	8	-	30							
Magister Ilmu Ekonomi	S-2	1	1	-	1	-	1	-	1	-	1	-	1	-	3	-	3	1	1	3	1	1	-	2	11					
Magister Hukum	S-2	22	5	-	27	8	-	1	9	-	-	-	17	-	-	-	17	-	-	-	32	8	2	42	95					
Magister Teknologi Pendidikan	S-2	2	-	-	2	4	-	4	-	1	-	-	-	-	-	-	-	-	-	-	-	-	-	-	8					
Magister Manajemen Pendidikan	S-2	6	-	-	6	5	-	5	-	3	-	3	3	-	-	-	-	-	-	-	-	-	-	-	8					
Magister Pendidikan Matematika	S-2	4	1	-	5	11	-	1	12	2	-	-	2	-	-	-	3	4	-	7	1	10	-	11	37					
Magister Pendidikan Fisika	S-2	-	-	-	3	2	-	3	2	2	-	1	8	2	-	1	8	2	-	10	2	1	-	3	19					
Magister Pendidikan IPA	S-2	3	-	-	3	2	-	2	2	2	-	2	1	3	1	-	1	4	2	1	5	4	3	-	7	21				
Magister Pendidikan IPS	S-2	-	-	-	-	1	3	1	5	1	1	-	2	-	-	-	3	8	-	11	6	18	-	24	42					
Magister Bahasa & Sastra Indonesia	S-2	1	1	-	2	2	-	2	-	-	-	-	1	1	-	-	1	-	6	-	3	2	-	5	17					
Magister Pendidikan Bahasa dan Sastra Daerah		-	-	-	-	-	-	-	-	-	-	-	-	-	-	-	-	-	-	-	-	-	-	-	-	-	-	-	-	
Magister Keguruan Guru SD	S-2	1	-	-	1	3	-	3	-	-	-	-	-	2	1	-	-	-	-	1	1	-	-	1	2					
Magister Pendidikan Bahasa Inggris	S-2	5	-	-	5	5	2	-	7	-	-	-	8	3	-	11	4	-	4	3	5	-	8	20						
Magister Agronomi	S-2	3	-	-	3	1	5	-	6	-	1	-	1	3	-	4	5	1	-	4	5	1	-	6	20					
Magister Penyuluhan dan Komunikasi Pertanian	S-2	-	-	-	-	-	-	-	-	-	-	-	-	-	-	-	-	-	-	-	-	-	-	-	-	5				
Magister Teknologi Industri Pertanian	S-2	-	-	-	-	4	-	4	-	1	-	1	1	-	1	-	1	-	-	-	-	-	-	-	-	7				
Magister Agribisnis	S-2	-	-	-	-	2	1	-	3	-	-	-	-	-	-	-	-	-	-	-	-	-	-	-	-	9				

Tabel : 08

JUMLAH LULUSAN MAHASISWA UNIVERSITAS LAMPUNG BERDASARKAN LAMA STUDI TAHUN 2020

Fakultas	Program Studi	JP	UNILA DALAM ANGKA												GRAND TOTAL					
			JANUARI		MARET		MEI		JULI		SEPTEMBER		NOVEMBER							
			< 4 THN	> 4 THN	< 4 THN	> 4 THN	< 4 THN	> 4 THN	< 4 THN	> 4 THN	< 4 THN	> 4 THN	< 4 THN	> 4 THN						
PASCASARJA	Magister Manajemen Sumber Daya Alam	S-2																		
	Magister Ilmu Kehutanan	S-2	1	-	-	-	-	-	-	-	-	-	-	-	-	-	-	-	6	
	Magister Teknik Sipil	S-2	1	-	1	4	2	-	-	1	1	2	7	1	1	9	2	2	1	5
	Magister Teknik Mesin	S-2	-	-	-	4	-	-	-	-	-	-	-	2	4	1	-	-	1	9
	Magister Teknik Elektro	S-2	1	-	-	1	-	-	-	-	-	-	-	-	-	-	2	-	-	2
	Magister Ilmu Pemerintahan	S-2	-	-	-	-	1	2	-	-	3	2	-	3	1	3	4	1	7	8
	Magister Ilmu Administrasi	S-2	-	-	-	-	-	-	-	-	-	-	1	1	4	3	1	8	2	2
	Magister Ilmu Komunikasi	S-2	-	-	-	-	4	-	-	1	-	-	1	-	-	1	3	10	-	13
	Magister Biologi	S-2	-	-	-	-	4	-	-	-	-	-	-	2	-	2	1	-	-	7
	Magister Kimia	S-2	2	-	-	2	1	-	-	-	-	-	-	-	-	5	1	-	-	1
	Magister Matematika	S-2	1	-	-	-	-	-	-	-	-	-	-	-	-	-	-	-	-	1
	Magister Fisika	S-2	1	-	-	1	-	1	-	-	-	-	-	-	-	-	-	-	-	2
	Magister Ilmu Lingkungan	S-2	3	1	-	4	6	1	-	7	3	-	3	-	1	3	-	4	2	3
	Magister Ilmu Penyuluhan Pembangunan dan Pemberdayaan Masyarakat	S-2	-	-	-	-	-	-	-	-	-	-	-	-	-	-	-	-	-	1
	Magister Perencanaan Wilayah dan Kota	S-2	-	-	-	-	-	-	-	-	-	-	-	-	-	-	-	-	-	1
	Magister Manajemen Wilayah Pesisir dan Laut	S-2	1	-	-	1	3	-	-	3	1	-	-	1	3	3	-	3	2	3
	Jumlah S-2		69	13	-	82	92	21	3	116	23	6	1	30	52	5	1	58	75	40
Total Pascasarjana		69	15	1	85	92	21	3	116	23	6	1	30	52	7	2	61	75	40	11
Grand Total		153	372	181	849	252	359	216	1.020	258	139	72	469	297	90	60	447	613	232	195

Sumber data : BAK unila 2020

UNILA DALAM ANGKA		JUMLAH PERKEMBANGAN MAHASISWA UNIVERSITAS LAMPUNG BERDASARKAN TAHUN ANGKATAN DAN JENIS KELAMIN TAHUN 2020																								Tabel : 09	
		TAHUN ANGKATAN																								GRAND TOTAL	
		Fakultas	Program Studi	<=2016/2017			2017/2018			2018/2019			2019/2020			2020/2021			L+P								
				L	P	JML	L	P	JML	L	P	JML	L	P	JML	L	P	JML									
EKONOMI DAN BISNIS	Manajemen	S-1	99	97	196	61	64	125	53	52	105	60	70	130	62	69	131	687									
	Ilmu Ekonomi dan Studi Pembangunan	S-1	109	127	236	37	77	114	33	46	79	39	54	93	29	68	97	619									
	Akuntansi	S-1	70	95	165	39	71	110	40	53	93	40	53	93	35	79	114	575									
	Jumlah S-1		278	319	597	137	212	349	126	151	277	139	177	316	126	216	342	1.881									
	Manajemen	S-1	35	25	60	28	32	60	-	-	-	-	-	-	-	-	-	120									
	Ilmu Ekonomi dan Studi Pembangunan	S-1	6	7	13	2	4	6	-	-	-	-	-	-	-	-	-	19									
	Akuntansi	S-1	18	31	49	25	26	51	-	-	-	-	-	-	-	-	-	100									
	Jumlah S-1		59	63	122	55	62	117	-	-	-	-	-	-	-	-	-	239									
	D3 Perpajakan	D-3	16	3	19	25	30	55	14	23	37	13	29	42	33	42	75	228									
	D3 Akuntansi	D-3	15	11	26	11	45	56	16	23	39	12	28	40	28	40	68	229									
D3 Pemasaran	D-3	17	8	25	28	29	57	20	16	36	16	19	35	22	13	35	188										
D3 Keuangan dan Perbankan	D-3	8	10	18	25	26	51	11	27	38	9	29	38	13	21	34	179										
Jumlah D-3		56	32	88	89	130	219	61	89	150	50	105	155	96	116	212	824										
Total FE		393	414	807	281	404	685	187	240	427	189	282	471	222	332	554	2.944										
HUKUM	Ilmu Hukum	S-1	378	222	600	262	178	440	213	219	432	240	237	477	273	271	544	2.493									
	Ilmu Hukum	S-1	74	19	93	33	24	57	34	10	44	26	21	47	-	-	-	241									
	Jumlah S-1 Non Reguler		74	19	93	33	24	57	34	10	44	26	21	47	-	-	-	241									
	Total FH		452	241	693	295	202	497	247	229	476	266	258	524	273	271	544	2.734									
	Pendidikan Matematika	S-1	14	42	56	8	49	57	11	55	66	7	58	65	15	57	72	316									
	Pendidikan Fisika	S-1	12	41	53	11	41	52	11	49	60	12	50	62	3	62	65	292									
	Pendidikan Kimia	S-1	5	46	51	5	58	63	10	46	56	4	46	50	10	60	70	290									
	Pendidikan Biologi	S-1	10	73	83	5	50	55	6	61	67	10	58	68	6	59	65	338									
	Pendidikan Ekonomi	S-1	15	35	50	14	55	69	15	49	64	16	48	64	16	61	77	324									
	Pendidikan Pancasila dan Kewarganegaraan	S-1	33	56	89	14	49	63	20	44	64	16	49	65	22	58	80	361									
Pendidikan Sejarah	S-1	43	69	112	16	40	56	19	49	68	17	45	62	21	53	74	372										
Pendidikan Geografi	S-1	50	67	117	17	47	64	22	43	65	23	42	65	32	41	73	384										
Pend.Bh.s.dan Sastra Ind.dan Daerah	S-1	26	77	103	10	58	68	15	54	69	9	52	61	13	56	69	370										
Pendidikan Bahasa Inggris	S-1	32	70	102	14	56	70	20	52	72	15	54	69	13	66	79	392										
Pendidikan Seni Drama, Tari dan Musik	S-1	7	29	36	12	36	48	11	35	46	7	36	43	9	51	60	233										
Pendidikan Bahasa Perancis	S-1	8	35	43	5	24	29	10	31	41	8	19	27	11	20	31	171										
Pend.Jasmani, Kesehatan & Rekreasi	S-1	109	27	136	53	15	68	52	29	81	57	24	81	52	16	68	434										
Bimbingan dan Konseling	S-1	26	87	113	15	46	61	12	52	64	16	51	67	11	68	79	384										
Pendidikan Guru Sekolah Dasar	S-1	22	92	114	21	130	151	18	123	141	22	146	168	36	196	232	806										
Pendidikan Anak Usia Dini	S-1	2	73	75	1	40	41		57	57	3	56	59	1	64	65	297										

UNILA DALAM ANGKA		JUMLAH PERKEMBANGAN MAHASISWA UNIVERSITAS LAMPUNG BERDASARKAN TAHUN ANGKATAN DAN JENIS KELAMIN TAHUN 2020																		Tabel : 09		
Fakultas	Program Studi	JP	<=2016/2017						2017/2018			2018/2019			2019/2020			2020/2021			GRAND TOTAL L+P	
			L	P	JML	L	P	JML	L	P	JML	L	P	JML	L	P	JML					
TEKNIK	Teknik Arsitektur	S-1	35	40	75	13	18	31	13	25	38	13	25	38	13	25	38	33	38	71	253	
	Teknik Geodesi	S-1	36	24	60	20	14	34	26	16	42	20	21	41	20	21	41	41	48	89	266	
	Teknik Mesin	S-1	125	4	129	53	2	55	69	3	72	61	3	64	110	7	117	110	7	117	437	
	Teknik Elektro	S-1	138	22	160	78	10	88	89	19	108	81	17	98	104	14	118	104	14	118	572	
	Teknik Kimia	S-1	69	92	161	21	26	47	20	49	69	33	48	81	26	90	116	90	116	474		
	Teknik Geofisika	S-1	48	24	72	22	28	50	34	29	63	31	36	67	35	51	86	35	51	86	338	
	Teknik Informatika	S-1	34	21	55	20	11	31	27	11	38	45	25	70	67	38	105	67	38	105	299	
	Jumlah S-1		610	316	926	287	149	436	356	199	555	349	208	557	507	328	835	507	328	835	3.309	
	D-3 Survey Dan Pemetaan	D-3	35	7	42	30	17	47	37	13	50	26	14	40	19	21	40	19	21	40	219	
	D-3 Teknik Sipil (ABG)	D-3	17	4	21	33	13	46	35	16	51	27	16	43	39	24	63	39	24	63	224	
D-3 Teknik Mesin	D-3	26	-	26	31	-	31	50	-	50	23	1	24	31	-	31	24	31	-	162		
Jumlah D-3		78	11	89	94	30	124	122	29	151	76	31	107	89	45	134	89	45	134	605		
Total FT		688	327	1.015	381	179	560	478	228	706	495	246	741	673	386	1.059	673	386	1.059	4.081		
ISIP	Sosiologi	S-1	53	43	96	28	65	93	29	53	82	19	47	66	33	64	97	66	33	64	434	
	Ilmu Pemerintahan	S-1	92	53	145	33	43	76	34	38	72	37	31	68	51	48	99	51	48	99	460	
	Ilmu Komunikasi	S-1	91	87	178	39	56	95	32	41	73	39	36	75	38	64	102	38	64	102	523	
	Ilmu Administrasi Negara	S-1	44	68	112	25	66	91	33	47	80	21	52	73	42	54	96	42	54	96	452	
	Ilmu Administrasi Niaga/Bisnis	S-1	42	61	103	25	62	87	23	49	72	28	49	77	35	63	98	35	63	98	437	
	Hubungan Internasional	S-1	55	74	129	29	56	85	30	39	69	30	45	75	34	59	93	34	59	93	451	
	Jumlah S-1		377	386	763	179	348	527	181	267	448	174	260	434	233	352	585	233	352	585	2.757	
	Sosiologi	S-1	5	5	10	8	4	12	2	6	8	5	9	14	-	-	-	-	-	-	-	44
	Ilmu Pemerintahan	S-1	16	10	26	21	12	33	13	6	19	7	16	23	-	-	-	-	-	-	-	101
	Ilmu Komunikasi	S-1	23	22	45	22	13	35	5	15	20	6	9	15	-	-	-	-	-	-	-	115
Ilmu Administrasi Negara	S-1	15	8	23	14	15	29	8	10	18	10	10	20	-	-	-	-	-	-	-	90	
Ilmu Administrasi Niaga/Bisnis	S-1	14	11	25	16	13	29	4	12	16	12	6	18	-	-	-	-	-	-	-	88	
Hubungan Internasional	S-1	12	9	21	13	19	32	6	12	18	5	9	14	-	-	-	-	-	-	-	85	
Jumlah S-1 Non reguler		85	65	150	94	76	170	38	61	99	45	59	104	-	-	-	-	-	-	-	523	
D-3 Sekretari	D-3	3	2	5	4	22	26	9	29	38	7	28	35	4	25	29	4	25	29	133		
D-3 Hubungan Masyarakat	D-3	7	9	16	11	18	29	18	18	36	12	23	35	16	12	28	16	12	28	144		
D-3 Perpustakaan	D-3	5	4	9	7	17	24	11	23	34	14	23	37	5	16	21	5	16	21	125		
Jumlah D-3		15	15	30	22	57	79	38	70	108	33	74	107	25	53	78	25	53	78	402		
Total F.ISIP		477	466	943	295	481	776	257	398	655	252	393	645	258	405	663	258	405	663	3.682		
MIPA	Kimia	S-1	37	106	143	19	82	101	21	90	111	27	92	119	25	95	120	25	95	120	594	
	Biologi	S-1	22	38	60	8	79	87	14	87	101	16	66	82	10	92	102	10	92	102	432	
	Matematika	S-1	29	74	103	25	79	104	31	83	114	28	96	124	35	85	120	35	85	120	565	
	Fisika	S-1	57	90	147	32	49	81	31	56	87	29	74	103	19	62	81	19	62	81	499	
	Ilmu Komputer	S-1	187	98	285	43	30	73	48	38	86	43	44	87	75	40	115	75	40	115	646	
Biologi Terapan	S-1	-	-	-	-	-	-	-	-	-	-	4	22	26	9	43	9	43	52	78		

UNILA DALAM ANGKA		JUMLAH PERKEMBANGAN MAHASISWA UNIVERSITAS LAMPUNG BERDASARKAN TAHUN ANGKATAN DAN JENIS KELAMIN TAHUN 2020																								Tabel : 09
		TAHUN ANGKATAN																								GRAND TOTAL
Fakultas	Program Studi	JP	<=2016/2017				2017/2018				2018/2019				2019/2020				2020/2021				L+P			
			L	P	JML	L	P	JML	L	P	JML	L	P	JML	L	P	JML	L	P	JML	L	P		JML		
MIPA	Jumlah S-1 Reguler		332	406	738	127	319	446	145	354	499	147	394	541	173	417	590	173	417	590	590	2.814				
	D-3 Manajemen Informatika	S-1	11	5	16	13	6	19	31	8	39	24	15	39	31	33	64	33	33	64	64	177				
	Jumlah D-3		11	5	16	13	6	19	31	8	39	24	15	39	31	33	64	33	33	64	64	177				
	Total F.MIPA		343	411	754	140	325	465	176	362	538	171	409	580	204	450	654	204	450	654	654	2.991				
KEDOKTERAN	Pendidikan Dokter	S-1	61	73	134	62	159	221	61	124	185	52	104	156	47	106	153	47	106	153	153	849				
	Farmasi	S-1	-	-	-	-	-	-	-	-	-	10	39	49	4	42	46	4	42	46	46	95				
	Jumlah S-1		61	73	134	62	159	221	61	124	185	62	143	205	51	148	199	51	148	199	199	944				
	Profesi Dokter	S-1	-	-	-	-	-	-	30	67	97	39	100	139	-	-	-	-	-	-	-	236				
PASCASARJANA	Jumlah Profesi Dokter		-	-	-	-	-	-	30	67	97	39	100	139	-	-	-	-	-	-	-	236				
	Total F.K		61	73	134	62	159	221	91	191	282	101	243	344	51	148	199	51	148	199	199	1.180				
	Ilmu Ekonomi	S-3	13	12	25	6	3	9	6	5	11	7	2	9	9	1	10	9	1	10	10	64				
	Ilmu Ekonomi PJJ	S-3	-	-	-	-	-	-	-	-	-	-	-	-	-	-	-	-	-	-	-	2				
	Ilmu Pertanian	S-3	11	4	15	1	4	5	1	2	3	1	2	3	2	4	6	2	4	6	6	32				
	Ilmu Pertanian PJJ	S-3	-	-	-	-	-	-	-	-	-	-	-	-	-	-	-	-	-	-	-	1				
	Ilmu MIPA	S-3	-	-	-	7	4	11	1	4	5	4	2	6	7	3	10	6	7	13	10	32				
	Ilmu hukum	S-3	-	-	-	-	-	-	8	2	10	13	6	19	16	7	23	16	7	23	23	52				
	Ilmu Lingkungan	S-3	-	-	-	-	-	-	7	3	10	5	1	6	6	4	10	6	4	10	10	26				
	Studi Pembangunan	S-3	-	-	-	-	-	-	-	-	-	-	-	-	-	-	-	-	-	-	-	14				
	Pendidikan	S-3	-	-	-	-	-	-	-	-	-	-	-	-	-	-	-	-	-	-	-	14				
	Jumlah S-3		24	16	40	14	11	25	23	16	39	30	13	43	61	29	90	61	29	90	90	237				
	Magister Manajemen	S-2	10	4	14	13	6	19	20	17	37	15	18	33	18	25	43	18	25	43	43	146				
	Magister Manajemen PJJ		-	-	-	-	-	-	-	-	-	-	-	-	-	-	-	-	-	-	-	13				
	Magister Ilmu Akuntansi	S-2	7	3	10	2	5	7	7	7	14	4	20	24	5	22	27	5	22	27	27	92				
	Magister Ilmu Akuntansi PJJ		-	-	-	-	-	-	-	-	-	-	-	-	-	-	-	-	-	-	-	3				
	Magister Ilmu Ekonomi	S-2	2	4	6	5	5	10	4	7	11	9	6	15	8	4	12	8	4	12	12	54				
Magister Ilmu Ekonomi PJJ		-	-	-	-	-	-	-	-	-	-	-	-	-	-	-	-	-	-	-	4					
Magister Hukum	S-2	14	6	20	17	12	29	57	35	92	49	34	83	49	42	91	49	42	91	91	315					
Magister Hukum PJJ		-	-	-	-	-	-	-	-	-	-	-	-	-	-	-	-	-	-	-	13					
Magister Administrasi Pendidikan PJJ		-	-	-	-	-	-	-	-	-	-	-	-	-	-	-	-	-	-	-	4					
Magister Teknologi Pendidikan	S-2	4	1	5	4	2	6	4	5	9	8	7	15	11	7	18	11	7	18	18	53					
Magister Teknologi Pendidikan PJJ		-	-	-	-	-	-	-	-	-	-	-	-	-	-	-	-	-	-	-	9					
Magister Manajemen Pendidikan	S-2	3	6	9	3	6	9	8	10	18	11	21	32	7	14	21	7	14	21	21	89					
Magister Pendidikan Matematika	S-2	6	12	18	6	4	10	5	20	25	6	21	27	7	11	18	7	11	18	18	98					
Magister Pendidikan Matematika PJJ		-	-	-	-	-	-	-	-	-	-	-	-	-	-	-	-	-	-	-	8					
Magister Pendidikan Fisika	S-2	2	4	6	4	4	8	2	3	5	2	20	22	3	11	14	3	11	14	14	55					
Magister Keguruan IPA	S-2	1	6	7	2	11	13	-	14	14	1	14	15	2	10	12	2	10	12	12	61					
Magister Keguruan IPA PJJ		-	-	-	-	-	-	-	-	-	-	-	-	-	-	-	-	-	-	-	5					
Magister Pendidikan IPS	S-2	9	17	26	5	24	29	3	17	20	4	9	13	3	7	10	3	7	10	10	98					

Fakultas	Program Studi	Jumlah Perkembangan Mahasiswa Universitas Lampung Berdasarkan Tahun Angkatan dan Jenis Kelamin Tahun 2020																													Grand Total L+P	
		2017/2018				2018/2019				2019/2020				2020/2021				TOTAL														
		<=2016/2017		2017/2018		2018/2019		2019/2020		2020/2021		2019/2020		2020/2021		L+P																
		L	P	JML	L	P	JML	L	P	JML	L	P	JML	L	P		JML															
PASCASARJANA	Magister Pendidikan IPS PJJ	-	-	-	-	-	-	-	-	-	-	-	-	-	-	-	-	-	-	-	-	-	-	-	-	-	-	-	-	2		
	Magister Bahasa & Sastra Indonesia	5	4	9	11	11	5	11	16	2	12	14	2	11	13	63																
	Magister Bahasa & Sastra Indonesia PJJ	-	-	-	-	-	-	-	-	-	-	-	-	-	-	-	-	-	-	-	-	-	-	-	-	-	-	-	-	1		
	Magister Pendidikan Bahasa dan Sastra Daerah	1	1	2	1	1	2	3	2	3	2	3	5	-	2	12																
	Magister Keguruan Guru SD	2	7	9	8	16	23	33	7	27	34	6	21	27	119																	
	Magister Keguruan Guru SD PJJ	-	-	-	-	-	-	-	-	-	-	-	-	-	-	-	-	-	-	-	-	-	-	-	-	-	-	-	-	-	8	
	Magister Pendidikan Bahasa Inggris	-	10	10	2	7	9	5	17	22	9	23	32	14	15	102																
	Magister Pendidikan Bahasa Inggris PJJ	-	-	-	-	-	-	-	-	-	-	-	-	-	-	-	-	-	-	-	-	-	-	-	-	-	-	-	-	-	10	
	Magister Agronomi	3	3	6	5	7	12	4	7	11	4	12	16	6	11	62																
	Magister Agronomi PJJ	-	-	-	-	-	-	-	-	-	-	-	-	-	-	-	-	-	-	-	-	-	-	-	-	-	-	-	-	-	2	
	Magister Teknologi Industri Pertanian	1	1	2	1	2	3	3	5	8	7	15	2	10	12	40																
	Magister Agribisnis	4	5	9	6	6	12	5	3	8	6	11	17	9	6	61																
	Magister Agribisnis PJJ	-	-	-	-	-	-	-	-	-	-	-	-	-	-	-	-	-	-	-	-	-	-	-	-	-	-	-	-	-	3	
	Magister Ilmu Kehutanan	3	4	7	1	1	3	1	4	3	3	6	5	2	7	25																
	Magister Penyuluhan dan Komunikasi Pertanian	2	2	4	1	1	4	5	5	3	1	4	5	3	1	17																
	Magister Penyuluhan dan Komunikasi Pertanian PJJ	-	-	-	-	-	-	-	-	-	-	-	-	-	-	-	-	-	-	-	-	-	-	-	-	-	-	-	-	-	2	
	Magister Teknik Sipil	9	6	15	14	7	21	10	5	15	12	9	21	15	5	92																
	Magister Teknik Sipil PJJ	-	-	-	-	-	-	-	-	-	-	-	-	-	-	-	-	-	-	-	-	-	-	-	-	-	-	-	-	-	1	
	Magister Teknik Mesin	1	1	2	3	3	6	3	9	9	9	1	10	7	-	30																
	Magister Teknik Mesin PJJ	-	-	-	-	-	-	-	-	-	-	-	-	-	-	-	-	-	-	-	-	-	-	-	-	-	-	-	-	-	2	
	Magister Teknik Elektro	-	-	-	5	4	9	6	1	7	2	5	7	7	2	32																
	Magister Teknik Elektro PJJ	-	-	-	-	-	-	-	-	-	-	-	-	-	-	-	-	-	-	-	-	-	-	-	-	-	-	-	-	-	1	
	Magister Ilmu Pemerintahan	8	5	13	9	7	16	15	11	26	13	10	23	5	7	90																
	Magister Ilmu Komunikasi	3	6	9	6	4	10	8	7	15	8	7	15	8	13	70																
	Magister Ilmu Administrasi	4	6	10	4	3	7	9	13	22	4	15	19	11	4	73																
	Magister Biologi	-	1	1	1	1	2	3	4	8	4	14	18	3	14	42																
	Magister Kimia	-	-	-	1	2	3	1	3	4	4	8	12	4	10	33																
Magister Matematika	-	-	-	-	2	2	1	5	6	2	13	15	6	7	36																	
Magister Fisika	-	-	-	3	3	6	1	5	6	4	5	9	1	5	27																	
Magister Fisika PJJ	-	-	-	-	-	-	-	-	-	-	-	-	-	-	-	-	-	-	-	-	-	-	-	-	-	-	-	-	-	1		
Magister Ilmu Lingkungan	4	1	5	1	9	10	4	4	8	4	5	9	9	12	53																	
Magister Ilmu Lingkungan PJJ	-	-	-	-	-	-	-	-	-	-	-	-	-	-	-	-	-	-	-	-	-	-	-	-	-	-	-	-	-	6		
Magister Ilmu Penyuluhan Pembangunan & Pemberdayaan	-	1	1	-	-	-	1	6	7	5	5	5	3	5	21																	
Magister Ilmu Penyuluhan Pembangunan & Pemberdayaan PJJ	-	-	-	-	-	-	-	-	-	-	-	-	-	-	-	-	-	-	-	-	-	-	-	-	-	-	-	-	-	1		
Magister Manajemen Wilayah Pesisir Dan Laut	4	1	5	2	2	7	1	2	3	2	6	8	1	8	27																	

UNILA DALAM ANGKA		JUMLAH PERKEMBANGAN MAHASISWA UNIVERSITAS LAMPUNG BERDASARKAN TAHUN ANGKATAN DAN JENIS KELAMIN TAHUN 2020																				Tabel : 09		
		TAHUN ANGKATAN																				GRAND TOTAL		
		Fakultas	Program Studi	JP	≤2016/2017		2017/2018		2018/2019		2019/2020		2020/2021		L+P									
L	P				JML	L	P	JML	L	P	JML	L	P	JML										
PASCASARJANA	Magister Manajemen Wilayah Pesisir Dan Laut PJJ		-	-	-	-	-	-	-	-	-	-	-	-	-	-	-	-	-	-	-	1		
	Magister Manajemen Sumber Daya Alam	S-2	-	-	-	-	3	2	5	1	2	-	-	-	-	-	-	-	-	-	-	-	7	
	Magister Perencanaan Wilayah dan Kota	S-2	-	-	-	2	4	2	6	3	6	2	6	8	22									
	Magister Perencanaan Wilayah dan Kota PJJ		-	-	-	-	-	-	-	-	-	-	-	-	-	-	-	-	-	-	-	-	1	
	Magister Kesehatan Masyarakat	S-2	-	-	-	-	-	-	-	-	-	-	-	-	-	-	-	-	-	-	-	-	-	1
	Jumlah S-2		110	126	236	132	166	298	220	289	509	222	380	602	288	406	694	2.339						
Total Pascasarjana		134	142	276	146	177	323	243	305	548	252	393	645	349	435	784	2.576							
Grand Total			3.618	3.653	7.271	2.118	3.138	5.256	2.262	3.328	5.590	2.387	3.734	6.121	2.886	4.279	7.165	31.403						

Sumber data : BAK unila 2020

UNILA DALAM ANGKA		JUMLAH LULUSAN MAHASISWA YANG MENGGISI TRACER STUDY UNIVERSITAS LAMPUNG BERDASARKAN TAHUN ANGKATAN DARI HASIL TRACER STUDY 2020										Tabel : 10
Fakultas	Prodi	JP	2018			2019			2020			GRAND TOTAL
			L	P	JML	L	P	JML	L	P	JML	
EKONOMI DAN BISNIS	Manajemen	S-1	30	42	72	59	89	148	58	86	144	364
	Ilmu Ekonomi dan Studi Pembangunan	S-1	21	32	53	23	26	49	23	25	48	150
	Akuntansi	S-1	18	34	52	97	77	174	49	85	134	360
	Jumlah S-1 Reguler		69	108	177	179	192	371	130	196	326	874
	D3 Perpajakan	D-3	3	4	7	15	44	59	27	41	68	134
	D3 Akuntansi	D-3	7	24	31	13	42	55	14	44	58	144
	D3 Pemasaran	D-3	3	3	6	8	9	17	6	10	16	39
	D3 Keuangan dan Perbankan	D-3	10	26	36	22	34	56	14	37	51	143
	Jumlah D-3		23	57	80	58	129	187	61	132	193	460
Total FE		92	165	257	237	321	558	191	328	519	1334	
HUKUM	Ilmu Hukum	S-1	103	104	207	93	73	166	115	120	235	608
	Jumlah S-1 Reguler		103	104	207	93	73	166	115	120	235	608
	Total FH		103	104	207	93	73	166	115	120	235	608
KEGURUAN DAN ILMU PENDIDIKAN	Pendidikan Matematika	S-1	15	49	64	19	46	65	3	46	49	178
	Pendidikan Fisika	S-1	12	52	64	13	44	57	5	47	52	173
	Pendidikan Kimia	S-1	7	49	56	7	52	59	6	59	65	180
	Pendidikan Biologi	S-1	7	25	32	4	59	63	6	35	41	136
	Pendidikan Ekonomi	S-1	22	84	106	10	60	70	13	54	67	243
	Pendidikan Pancasila dan Kewarganegaraan	S-1	12	35	47	14	38	52	11	46	57	156
	Pendidikan Sejarah	S-1	16	23	39	30	32	62	13	28	41	142
	Pendidikan Geografi	S-1	24	27	51	16	46	62	27	40	67	180
	Pend.Bhs.dan Sastra Ind.dan Daerah	S-1	7	45	52	13	49	62	8	40	48	162
	Pendidikan Bahasa Inggris	S-1	10	37	47	6	40	46	5	42	47	140
	Pendidikan Seni Drama, Tari dan Musik	S-1	6	14	20	2	10	12	11	29	40	72
	Pend.Jasmani, Kesehatan & Rekreasi	S-1	24	17	41	49	15	64	21	12	33	138
	Bimbingan dan Konseling	S-1	5	31	36	8	24	32	6	33	39	107
	Pendidikan Guru Sekolah Dasar	S-1	23	75	98	14	108	122	41	154	195	415
	Pendidikan Anak Usia Dini	S-1	3	56	59	1	23	24	1	40	41	124
	Jumlah S-1 Reguler		193	619	812	206	646	852	177	705	882	2546
	Total F.KIP		193	619	812	206	646	852	177	705	882	2546
PERTANIAN	Teknologi Hasil Pertanian	S-1	9	19	28	18	35	53	8	29	37	118
	Teknik Pertanian	S-1	9	10	19	18	9	27	40	18	58	104
	Budidaya Perairan	S-1	5	18	23	19	21	40	26	35	61	124
	Agroteknologi	S-1	45	49	94	43	68	111	61	136	197	402
	Agribisnis	S-1	23	45	68	44	18	62	16	54	70	200
	Peternakan	S-1	23	23	46	10	9	19	29	32	61	126
	Kehutanan	S-1	15	21	36	17	20	37	28	24	52	125
	Jumlah S-1 Reguler		129	185	314	169	180	349	208	328	536	1199
	D-3 Perkebunan	D-3	36	17	53	35	17	52	28	40	68	173
	Jumlah D-3		36	17	53	35	17	52	28	40	68	173
Total FP		165	202	367	204	197	401	236	368	604	1372	
TEKNIK	Teknik Sipil	S-1	27	37	64	29	22	51	35	21	56	171
	Teknik Mesin	S-1	15	2	17	35	4	39	21	0	21	77
	Teknik Elektro	S-1	47	4	51	33	15	48	41	3	44	143
	Teknik Kimia	S-1	12	4	16	9	11	20	11	26	37	73
	Teknik Geofisika	S-1	8	6	14	28	21	49	28	17	45	108
	Jumlah S-1 Reguler		109	53	162	134	73	207	136	67	203	572
	D-3 Survey Dan Pemetaan	D-3	31	7	38	25	2	27	14	6	20	85
	D-3 Teknik Sipil (ABG)	D-3	5	5	10	8	4	12	7	3	10	32
	D-3 Teknik Mesin	D-3	10	0	10	11	0	11	17	0	17	38
	Jumlah D-3		46	12	58	44	6	50	38	9	47	155
Total FT		155	65	220	178	79	257	174	76	250	727	

UNILA DALAM ANGKA		JUMLAH LULUSAN MAHASISWA YANG MENGGISI TRACER STUDY UNIVERSITAS LAMPUNG BERDASARKAN TAHUN ANGKATAN DARI HASIL TRACER STUDY 2020										Tabel : 10
Fakultas	Prodi	JP	2018			2019			2020			GRAND TOTAL
			L	P	JML	L	P	JML	L	P	JML	
ISIP	Sosiologi	S-1	10	40	50	18	35	53	26	47	73	176
	Ilmu Pemerintahan	S-1	21	41	62	47	28	75	25	16	41	178
	Ilmu Komunikasi	S-1	14	21	35	30	34	64	21	30	51	150
	Ilmu Administrasi Negara	S-1	27	40	67	21	43	64	19	37	56	187
	Ilmu Administrasi Niaga/Bisnis	S-1	24	50	74	26	34	60	19	40	59	193
	Hubungan Internasional	S-1				3	9	12	11	13	24	36
	Jumlah S-1 Reguler		96	192	288	145	183	328	121	183	304	920
	D-3 Sekretari	D-3	0	8	8	1	11	12	3	20	23	43
	D-3 Hubungan Masyarakat	D-3	12	9	21	8	13	21	5	11	16	58
	D-3 Perpustakaan	D-3	2	4	6	1	11	12	3	7	10	28
	Jumlah D-3		14	21	35	10	35	45	11	38	49	129
	Total F.ISIP		110	213	323	155	218	373	132	221	353	1049
MIPA	Kimia	S-1	7	17	24	10	41	51	9	53	62	137
	Biologi	S-1	10	37	47	7	53	60	12	61	73	180
	Matematika	S-1	7	25	32	17	33	50	24	63	87	169
	Fisika	S-1	10	29	39	12	20	32	8	26	34	105
	Ilmu Komputer	S-1	13	13	26	19	27	46	31	27	58	130
	Jumlah S-1 Reguler		47	121	168	65	174	239	84	230	314	721
	D-3 Manajemen Informatika	S-1	8	9	17	12	8	20	16	19	35	72
	Jumlah D-3		8	9	17	12	8	20	16	19	35	72
Total F.MIPA		55	130	185	77	182	259	100	249	349	793	
KEDOKTERAN	Pendidikan Dokter	S-1										0
	Jumlah S-1 Reguler											0
	Profesi Dokter	S-1	31	59	90	34	71	105	52	103	155	350
	Jumlah Profesi		31	59	90	34	71	105	52	103	155	350
Total F.K		31	59	90	34	71	105	52	103	155	350	
Grand Total			904	1557	2461	1184	1787	2971	1177	2170	3347	8779

Sumber Data : UPT PKK November 2020

UNIVERSITAS LAMPUNG DALAM ANGKA		JUMLAH LULUSAN MAHASISWA BERDASARKAN RATA-RATA MASA TUNGGU Mendapatkan PEKERJAAN DARI HASIL TRACER STUDY 2020				Tabel : 11
Fakultas	Prodi	JP	<6 bln	6 s.d 12 bln	12 s.d 18 bln	GRAND TOTAL
EKONOMI DAN BISNIS	Manajemen	S-1	66	26	19	111
	Ilmu Ekonomi dan Studi Pembangunan	S-1	35	9	1	45
	Akuntansi	S-1	92	16	5	113
	Jumlah S-1 Reguler		193	51	25	269
	D3 Perpajakan	D-3	38	8	3	49
	D3 Akuntansi	D-3	30	8	3	41
	D3 Pemasaran	D-3	7	4	3	14
	D3 Keuangan dan Perbankan	D-3	24	10	7	41
	Jumlah D-3		99	30	16	145
	Total FE		292	81	41	414
HUKUM	Ilmu Hukum	S-1	117	43	14	174
	Jumlah S-1 Reguler		117	43	14	174
	Total FH		117	43	14	174
KEGURUAN DAN ILMU PENDIDIKAN	Pendidikan Matematika	S-1	37	2	1	40
	Pendidikan Fisika	S-1	42	6	1	49
	Pendidikan Kimia	S-1	53	5	1	59
	Pendidikan Biologi	S-1	26	3	2	31
	Pendidikan Ekonomi	S-1	46	8	3	57
	Pendidikan Pancasila dan Kewarganegaraan	S-1	45	6	-	51
	Pendidikan Sejarah	S-1	28	7	-	35
	Pendidikan Geografi	S-1	41	14	1	56
	Pend.Bhs.dan Sastra Ind.dan Daerah	S-1	36	4	1	41
	Pendidikan Bahasa Inggris	S-1	31	10	-	41
	Pendidikan Seni Drama, Tari dan Musik	S-1	33	4	-	37
	Pend.Jasmani, Kesehatan & Rekreasi	S-1	24	2	-	26
	Bimbingan dan Konseling	S-1	32	3	-	35
	Pendidikan Guru Sekolah Dasar	S-1	104	15	6	125
	Pendidikan Anak Usia Dini	S-1	32	3	-	35
	Pendidikan Musik	S-1	-	-	-	-
	Jumlah S-1 Reguler		610	92	16	718
	Total F.KIP		610	92	16	718
PERTANIAN	Teknologi Hasil Pertanian	S-1	21	10	1	32
	Teknik Pertanian	S-1	35	9	1	45
	Budidaya Perairan	S-1	43	8	4	55
	Agroteknologi	S-1	118	35	6	159
	Agribisnis	S-1	41	12	4	57
	Peternakan	S-1	33	8	2	43
	Kehutanan	S-1	40	3	3	46
	Jumlah S-1 Reguler		331	85	21	437
	D-3 Perkebunan	D-3	50	6	1	57
	Jumlah D-3		50	6	1	57
	Total FP		381	91	22	494
TEKNIK	Teknik Sipil	S-1	49	4	-	53
	Teknik Mesin	S-1	13	4	1	18
	Teknik Elektro	S-1	21	3	1	25
	Teknik Kimia	S-1	17	14	2	33

UNIVERSITAS LAMPUNG DALAM ANGKA		JUMLAH LULUSAN MAHASISWA BERDASARKAN RATA-RATA MASA TUNGGU MENDAPATKAN PEKERJAAN DARI HASIL TRACER STUDY 2020				Tabel : 11
Fakultas	Prodi	JP	<6 bln	6 s.d 12 bln	12 s.d 18 bln	GRAND TOTAL
TEKNIK	Teknik Geofisika	S-1	21	5	4	30
	Jumlah S-1 Reguler		121	30	8	159
	D-3 Survey Dan Pemetaan	D-3	19	-	-	19
	D-3 Teknik Sipil (ABG)	D-3	8	-	-	8
	D-3 Teknik Mesin	D-3	8	6	1	15
	Jumlah D-3		35	6	1	42
	Jumlah D-3		35	6	1	42
	Total FT		156	36	9	201
ISIP	Sosiologi	S-1	42	12	3	57
	Ilmu Pemerintahan	S-1	20	8	1	29
	Ilmu Komunikasi	S-1	29	7	5	41
	Ilmu Administrasi Negara	S-1	28	13	4	45
	Ilmu Administrasi Niaga/Bisnis	S-1	31	14	1	46
	Hubungan Internasional	S-1	16	5	1	22
	Jumlah S-1 Reguler		166	59	15	240
	D-3 Sekretari	D-3	14	1	2	17
	D-3 Hubungan Masyarakat	D-3	8	-	1	9
	D-3 Perpustakaan	D-3	8	1	1	10
	Jumlah D-3		30	2	4	36
	Total F.ISIP		196	61	19	276
MIPA	Kimia	S-1	43	6	3	52
	Biologi	S-1	34	11	5	50
	Matematika	S-1	49	21	5	75
	Fisika	S-1	14	5	5	24
	Ilmu Komputer	S-1	48	8	-	56
	Jumlah S-1 Reguler		188	51	18	257
	D-3 Manajemen Informatika	S-1	18	4	4	26
	Jumlah D-3		18	4	4	26
	Total F.MIPA		206	55	22	283
KEDOKTERAN	Profesi Dokter	S-1	98	10	16	124
	Jumlah Profesi Dokter		98	10	16	124
	Total F.K		98	10	16	124
Grand Total			2056	469	159	2684

Sumber Data : UPT PKK November 2020

UNIVERSITAS LAMPUNG DALAM ANGKA		JUMLAH LULUSAN MAHASISWA BERDASARKAN BANYAKNYA PERUSAHAAN YANG DIDAFTAR DARI HASIL TRACER STUDY 2020					Tabel : 12
Fakultas	Prodi	JP	< 2	2 s.d 6	6 s.d 10	> 10	GRAND TOTAL
EKONOMI DAN BISNIS	Manajemen	S-1	15	31	28	38	112
	Ilmu Ekonomi dan Studi Pembangunan	S-1	3	19	7	16	45
	Akuntansi	S-1	21	31	17	43	112
	Jumlah S-1 Reguler		39	81	52	97	269
	D3 Perpajakan	D-3	5	16	16	16	53
	D3 Akuntansi	D-3	7	13	8	19	47
	D3 Pemasaran	D-3	1	6	2	5	14
	D3 Keuangan dan Perbankan	D-3	1	11	14	16	42
	Jumlah D-3		14	46	40	56	156
	Total FE		53	127	92	153	425
HUKUM	Ilmu Hukum	S-1	27	62	37	53	179
	Jumlah S-1 Reguler		27	62	37	53	179
	Total FH		27	62	37	53	179
KEGURUAN DAN ILMU PENDIDIKAN	Pendidikan Matematika	S-1	16	13	7	2	38
	Pendidikan Fisika	S-1	12	26	6	5	49
	Pendidikan Kimia	S-1	14	25	11	7	57
	Pendidikan Biologi	S-1	12	4	10	6	32
	Pendidikan Ekonomi	S-1	8	21	16	9	54
	Pendidikan Pancasila dan Kewarganegaraan	S-1	16	25	8	5	54
	Pendidikan Sejarah	S-1	7	16	7	6	36
	Pendidikan Geografi	S-1	13	24	10	5	52
	Pend.Bhs.dan Sastra Ind.dan Daerah	S-1	11	18	6	5	40
	Pendidikan Bahasa Inggris	S-1	9	19	6	8	42
	Pendidikan Seni Drama, Tari dan Musik	S-1	13	19	-	1	33
	Pend.Jasmani, Kesehatan & Rekreasi	S-1	6	13	3	2	24
	Bimbingan dan Konseling	S-1	10	12	3	7	32
	Pendidikan Guru Sekolah Dasar	S-1	45	74	21	15	155
	Pendidikan Anak Usia Dini	S-1	11	18	3	5	37
	Jumlah S-1 Reguler		203	327	117	88	735
	Total F.KIP		203	327	117	88	735
PERTANIAN	Teknologi Hasil Pertanian	S-1	3	7	12	9	31
	Teknik Pertanian	S-1	5	11	10	24	50
	Budidaya Perairan	S-1	9	16	11	17	53
	Agroteknologi	S-1	16	51	32	14	113
	Agribisnis	S-1	3	20	15	3	41
	Agrobisnis (Sosial Ekonomi Pertanian)	S-1	-	-	-	-	0
	Peternakan	S-1	5	18	10	5	38
	Kehutanan	S-1	3	18	7	3	31
	Jumlah S-1 Reguler		44	141	97	75	357
	D-3 Perkebunan	D-3	5	36	14	3	714
	Jumlah D-3		5	36	14	3	714
	Total FP		49	177	111	78	1071

UNIVERSITAS LAMPUNG DALAM ANGKA		JUMLAH LULUSAN MAHASISWA BERDASARKAN BANYAKNYA PERUSAHAAN YANG DIDAFTAR DARI HASIL TRACER STUDY 2020					Tabel : 12
Fakultas	Prodi	JP	< 2	2 s.d 6	6 s.d 10	> 10	GRAND TOTAL
TEKNIK	Teknik Sipil	S-1	13	15	12	8	48
	Teknik Mesin	S-1	3	3	4	11	21
	Teknik Elektro	S-1	6	10	13	10	39
	Teknik Kimia	S-1	-	8	6	19	33
	Teknik Geofisika	S-1	2	4	9	16	31
	Jumlah S-1 Reguler		24	40	44	64	172
	D-3 Survey Dan Pemetaan	D-3	4	10	-	3	17
	D-3 Teknik Sipil (ABG)	D-3	2	3	-	3	8
	D-3 Teknik Mesin	D-3	2	2	6	6	16
	Jumlah D-3		8	15	6	12	41
	Total FT		32	55	50	76	213
ISIP	Sosiologi	S-1	4	23	16	14	57
	Ilmu Pemerintahan	S-1	8	10	10	7	35
	Ilmu Komunikasi	S-1	6	13	9	14	42
	Ilmu Administrasi Negara	S-1	8	22	11	6	47
	Ilmu Administrasi Niaga/Bisnis	S-1	6	9	13	19	47
	Hubungan Internasional	S-1	4	5	3	10	22
	Jumlah S-1 Reguler		36	82	62	70	250
	D-3 Sekretari	D-3	0	7	4	7	18
	D-3 Hubungan Masyarakat	D-3	1	2	3	4	10
	D-3 Perpustakaan	D-3	-	4	2	3	9
	Jumlah D-3		1	13	9	14	37
Total F.ISIP		37	95	71	84	287	
MIPA	Kimia	S-1	3	2	15	19	39
	Biologi	S-1	7	17	13	18	55
	Matematika	S-1	6	25	22	24	77
	Fisika	S-1	3	10	4	11	28
	Ilmu Komputer	S-1	10	17	12	13	52
	Jumlah S-1 Reguler		29	71	66	85	251
	D-3 Manajemen Informatika	S-1	1	12	6	12	31
	Jumlah D-3		1	12	6	12	31
	Total F.MIPA		30	83	72	97	282
KEDOKT ERAN	Profesi Dokter	S-1	51	53	7	4	115
	Jumlah Profesi Dokter		51	53	7	4	115
	Total F.K		51	53	7	4	115
Grand Total			482	979	557	633	3307

Sumber Data : UPT PKK November 2020

UNIVERSITAS LAMPUNG DALAM ANGKA		JUMLAH LULUSAN MAHASISWA BERDASARKAN JENIS PEKERJAAN DARI HASIL TRACER STUDY 2020					Tabel : 13
Fakultas	Prodi	JP	ASN/PNS	NON PNS INSTANSI PEMERINTAHAN	PERUSAHAAN SWASTA	BELUM BEKERJA	GRAND TOTAL
EKONOMI DAN BISNIS	Manajemen	S-1	3	28	65	33	129
	Ilmu Ekonomi dan Studi Pembangunan	S-1	1	8	23	10	42
	Akuntansi	S-1	2	40	58	15	115
	Jumlah S-1 Reguler		6	76	146	58	286
	D3 Perpajakan	D-3	-	8	27	19	54
	D3 Akuntansi	D-3	-	8	25	15	48
	D3 Pemasaran	D-3	-	1	7	6	14
	D3 Keuangan dan Perbankan	D-3	-	12	21	9	42
	Jumlah D-3		0	29	80	49	158
Total FE		6	105	226	107	444	
HUKUM	Ilmu Hukum	S-1	3	63	63	53	182
	Jumlah S-1 Reguler		3	63	63	53	182
	Total FH		3	63	63	53	182
KEGURUAN DAN ILMU PENDIDIKAN	Pendidikan Matematika	S-1	-	13	18	10	41
	Pendidikan Fisika	S-1	-	13	20	5	38
	Pendidikan Kimia	S-1	-	13	27	10	50
	Pendidikan Biologi	S-1	-	11	13	13	37
	Pendidikan Ekonomi	S-1	1	22	20	10	53
	Kewarganegaraan	S-1	-	22	18	5	45
	Pendidikan Sejarah	S-1	1	15	13	2	31
	Pendidikan Geografi	S-1	-	23	23	13	59
	Pend.Bhs.dan Sastra Ind.dan Daerah	S-1	-	8	26	8	42
	Pendidikan Bahasa Inggris	S-1	-	7	24	13	44
	Pendidikan Seni Drama, Tari dan Musik	S-1	1	17	10	5	33
	Pendidikan Bahasa Perancis	S-1	-	-	-	-	0
	Pend.Jasmani, Kesehatan & Rekreasi	S-1	-	8	11	9	28
	Bimbingan dan Konseling	S-1	-	17	11	5	33
	Pendidikan Guru Sekolah Dasar	S-1	2	76	47	28	153
	Pendidikan Anak Usia Dini	S-1	1	12	18	5	36
	Jumlah S-1 Reguler		6	277	299	141	723
	Total F.KIP		12	554	598	282	1446
PERTANIAN	Teknologi Hasil Pertanian	S-1	1	4	21	4	30
	Teknik Pertanian	S-1	2	8	25	11	46
	Budidaya Perairan	S-1	-	12	31	5	48
	Agroteknologi	S-1	-	28	87	52	167
	Agribisnis	S-1	-	18	26	13	57
	Agrobisnis (Sosial Ekonomi Pertanian)	S-1	-	-	-	-	0
	Peternakan	S-1	-	15	24	13	52
	Kehutanan	S-1	-	9	19	12	40
	Jumlah S-1 Reguler		3	94	233	110	440
	D-3 Perkebunan	D-3	-	18	30	12	60
	Jumlah D-3		-	18	30	12	60
	Total FP		3	112	263	122	500
TEKNIK	Teknik Sipil	S-1	-	24	18	7	49
	Teknik Mesin	S-1	-	4	6	7	17
	Teknik Elektro	S-1	-	14	22	2	38
	Teknik Kimia	S-1	-	4	20	10	34
	Teknik Geofisika	S-1	-	9	18	16	43
	Jumlah S-1 Reguler		-	55	84	42	181

UNIVERSITAS LAMPUNG DALAM ANGKA		JUMLAH LULUSAN MAHASISWA BERDASARKAN JENIS PEKERJAAN DARI HASIL TRACER STUDY 2020					Tabel : 13
Fakultas	Prodi	JP	ASN/PNS	NON PNS INSTANSI PEMERINTAHAN	PERUSAHAAN SWASTA	BELUM BEKERJA	GRAND TOTAL
TEKNIK	D-3 Survey Dan Pemetaan	D-3	-	12	2	5	19
	D-3 Teknik Sipil (ABG)	D-3	-	5	2	3	10
	D-3 Teknik Mesin	D-3	-	3	8	2	13
	Jumlah D-3		-	20	12	10	42
	Total FT		0	75	96	52	223
ISIP	Sosiologi	S-1	-	12	27	16	55
	Ilmu Pemerintahan	S-1	-	11	8	14	33
	Ilmu Komunikasi	S-1	-	13	19	10	42
	Ilmu Administrasi Negara	S-1	1	13	19	10	43
	Ilmu Administrasi Niaga/Bisnis	S-1	-	11	17	19	47
	Hubungan Internasional	S-1	-	8	11	2	21
	Jumlah S-1 Reguler		1	68	101	71	241
	D-3 Sekretari	D-3	-	3	8	8	19
	D-3 Hubungan Masyarakat	D-3	-	-	5	7	12
	D-3 Perpustakaan	D-3	-	3	3	1	7
	Jumlah D-3		-	6	16	16	38
	Total F.ISIP		1	74	117	87	279
MIPA	Kimia	S-1	-	14	28	12	54
	Biologi	S-1	-	9	30	21	60
	Matematika	S-1	-	11	52	19	82
	Fisika	S-1	-	5	10	12	27
	Ilmu Komputer	S-1	-	18	27	7	52
	Jumlah S-1 Reguler		-	57	147	71	275
	D-3 Manajemen Informatika	S-1	-	8	15	8	31
	Jumlah D-3		-	8	15	8	31
	Total F.MIPA		0	65	162	79	306
KEDOKTERAN	Pendidikan Dokter	S-1					
	Jumlah S-1 Reguler						
	Profesi Dokter	S-1	-	33	84	27	144
	Jumlah Profesi Dokter		-	33	84	27	144
	Total F.K		0	33	84	27	144
Grand Total			25	1081	1609	809	3524

Sumber Data : UPT PKK November 2020

BAB II TENAGA PENDIDIK DAN KEPENDIDIKAN

Tenaga Pendidik dan Tenaga Kependidikan Universitas Lampung terdiri dari Pegawai Negeri Sipil dan pegawai tidak tetap yang melaksanakan tugas pokok dan fungsi di perguruan tinggi yang masing-masing mempunyai peranan yang penting.

Data tenaga pendidik dan tenaga kependidikan Universitas Lampung bersumber dari BUK, antara lain :

- a. Jumlah Tenaga Pendidik Universitas Lampung Berdasarkan Jabatan Fungsional , golongan, Jenis Kelamin, usia tahun lahir, dan jenjang pendidikan tahun 2020
- b. Jumlah Tenaga pendidik tetap yang melanjutkan studi S-2 dan S-3 berdasarkan jalur pendidikan dalam negeri dan luar negeri tahun 2020
- c. Jumlah Tenaga Kependidikan tetap Universitas Lampung berdasarkan kelompok usia, jenis kelamin, jenjang pendidikan, tingkat golongan, dan jabatan tahun 2020
- d. Rekapitulasi Jumlah Tenaga Kependidikan tidak tetap Universitas Lampung tahun 2020

UNIVERSITAS LAMPUNG DALAM ANGKA		JUMLAH TENAGA PENDIDIK TETAP UNIVERSITAS LAMPUNG BERDASARKAN JABATAN FUNGSIONAL DAN JENIS KELAMIN JABATAN FUNGSIONAL TAHUN 2020																Tabel : 14							
		NO.	FAKULTAS / PRODI	JP	TENAGA PENGAJAR			ASISTEN AHLI			LEKTOR			LEKTOR KEPALA			GURU BESAR				JUMLAH				
					L	P	L+P	L	P	L+P	L	P	L+P	L	P	L+P	L				P	L+P	L	P	L+P
A. FAKULTAS EKONOMI DAN BISNIS																									
1	Jurusan Manajemen	S1	1	2	3	6	5	11	8	9	17	2	3	5	2	0	2	19	19	38					
2	Jurusan Akuntansi	S1	1	1	2	2	6	8	11	7	18	4	5	9	2	1	3	20	20	40					
3	Jurusan Ekonomi Pembangunan	S1	1	0	1	2	2	4	8	8	16	5	2	7	0	0	0	16	12	28					
	Sub Jumlah		3	3	6	10	13	23	27	24	51	11	10	21	4	1	5	55	51	106					
B. FAKULTAS HUKUM																									
1	Negara	S1	2	0	2	1	0	1	3	3	6	4	3	7	2	0	2	12	6	18					
2	Bagian Hukum Pidana	S1	0	0	0	1	1	2	6	3	9	5	3	8	2	1	3	14	8	22					
3	Bagian Hukum Perdata	S1	0	0	0	0	0	0	7	12	19	3	5	8	2	0	2	12	17	29					
4	Bagian Hukum Tata Negara	S1	0	0	0	0	0	0	7	2	9	2	2	4	0	0	0	9	4	13					
5	Bagian Hukum Internasional	S1	0	0	0	0	1	1	5	5	10	1	1	2	1	0	1	7	7	14					
	Sub Jumlah		2	0	2	2	2	4	28	25	53	15	14	29	7	1	8	54	42	96					
C. FAKULTAS KEGURUAN DAN ILMU PENDIDIKAN																									
1	Jurusan Ilmu Pendidikan	S1	3	8	11	4	7	11	13	6	19	13	8	21	1	0	1	34	29	63					
2	Jurusan Pendidikan Bahasa dan Seni	S1	5	7	12	2	2	4	13	9	22	9	4	13	3	0	3	32	22	54					
3	Jurusan Pendidikan IPS	S1	5	6	11	1	3	4	12	5	17	10	3	13	1	0	1	29	17	46					
4	Jurusan Pendidikan MIPA	S1	5	4	9	3	2	5	9	8	17	12	10	23	1	0	1	30	24	54					
	Sub Jumlah		18	25	43	10	14	24	47	28	75	44	25	69	6	0	6	125	92	217					
D. FAKULTAS PERTANIAN																									
1	Jurusan Teknik Pertanian	S1	1	0	1	0	1	1	9	3	12	5	0	5	0	0	0	15	4	19					
2	Jurusan Agroteknologi	S1	1	2	3	0	0	0	0	0	0	0	0	0	0	0	0	1	2	3					
3	Jurusan Agribisnis	S1	0	2	2	1	4	5	5	9	14	8	8	16	2	0	2	16	23	39					
4	Jurusan Kehutanan	S1	0	3	3	5	1	6	5	4	9	6	2	8	1	0	1	17	10	27					
5	Jurusan Perikanan dan Kelautan	S1	2	6	8	3	3	6	11	2	13	1	1	2	0	0	0	17	12	29					
6	Jurusan Peternakan	S1	0	2	2	2	0	2	4	2	6	7	5	12	1	0	1	14	9	23					
7	Jurusan Teknologi Hasil Pertanian	S1	2	2	4	0	2	2	8	2	10	4	9	13	2	1	3	16	16	32					
8	Jurusan Ilmu Tanah	S1	1	1	2	0	1	1	3	1	4	4	0	4	3	6	11	6	17						
9	Hortikultura	S1	0	0	0	1	1	2	4	4	8	14	5	19	4	2	6	23	12	35					
10	Jurusan Proteksi Tanaman	S1	0	0	0	0	1	1	2	1	3	9	3	12	5	1	6	16	6	22					
	Sub Jumlah		7	18	25	12	14	26	51	28	79	58	33	91	18	7	25	146	100	246					

E. FAKULTAS TEKNIK																				
1	Jurusan Teknik Sipil	S1	7	2	9	10	4	14	14	3	17	13	8	21	0	0	0	44	17	61
2	Jurusan Arsitektur	S1	0	0	0	0	0	0	0	0	0	0	0	0	0	0	0	0	0	0
3	Jurusan Teknik Elektro	S1	7	4	11	7	2	9	16	10	26	1	0	1	1	0	1	32	16	48
4	Jurusan Teknik Mesin	S1	5	0	5	4	0	4	11	2	13	10	1	11	0	0	0	30	3	33
5	Jurusan Teknik Kimia	S1	3	4	7	0	1	1	6	6	12	3	2	5	0	0	0	12	13	25
6	Jurusan Teknik Geofisika	S1	7	2	9	0	1	1	3	0	3	6	0	6	1	0	1	17	3	20
7	Jurusan Teknik Geodesi	S1	0	0	0	0	0	0	0	0	0	0	0	0	0	0	0	0	0	0
	Sub Jumlah		29	12	41	21	8	29	50	21	71	33	11	44	2	0	2	135	52	187
F. FAKULTAS ILMU SOSIAL DAN POLITIK																				
1	Jurusan Ilmu Pemerintahan	S1	2	0	2	2	0	2	9	2	11	6	2	8	0	0	0	19	4	23
2	Jurusan Sosiologi	S1	3	1	4	1	0	1	2	4	6	8	2	10	2	0	2	16	7	23
3	Jurusan Ilmu Komunikasi	S1	3	1	4	1	1	2	7	8	15	3	2	5	1	0	1	15	12	27
4	Jurusan Ilmu Administrasi Negara	S1	1	2	3	1	3	4	6	4	10	2	2	4	1	0	1	11	11	22
5	Jurusan Administrasi Bisnis	S1	1	0	1	2	2	4	8	1	9	3	0	3	0	0	0	14	3	17
6	Jurusan Hubungan Internasional	S1	2	2	4	3	1	4	0	0	0	0	0	0	0	0	0	5	3	8
	Sub Jumlah		12	6	18	10	7	17	32	19	51	22	8	30	4	0	4	80	40	120
G. FAKULTAS MATEMATIKA DAN IPA																				
1	Jurusan Matematika	S1	1	2	3	1	0	1	6	3	9	5	5	10	1	1	2	14	11	25
2	Jurusan Biologi	S1	1	2	3	4	1	5	2	2	4	7	13	20	1	0	1	15	18	33
3	Jurusan Kimia	S1	0	2	2	0	0	0	6	4	10	4	8	12	6	2	8	16	16	32
4	Jurusan Fisika	S1	2	1	3	1	1	2	5	3	8	3	1	4	3	0	3	14	6	20
5	Jurusan Ilmu Komputer	S1	1	2	3	5	0	5	8	3	11	2	0	2	0	0	0	16	5	21
	Sub Jumlah		5	9	14	11	2	13	27	15	42	21	27	48	11	3	14	75	56	131
H. FAKULTAS KEDOKTERAN																				
1	Fakultas Kedokteran	S1	3	3	6	9	10	19	11	25	36	2	2	4	1	1	2	26	41	67
	Sub Jumlah		3	3	6	9	10	19	11	25	36	2	2	4	1	1	2	26	41	67
	GRAND TOTAL		79	76	155	85	70	155	273	185	458	206	130	336	53	13	66	696	474	1170

Sumber data : Bagian Kepegawaian BUK Universitas Lampung 2020

UNIVERSITAS LAMPUNG DALAM ANGKA		REKAPITULASI TENAGA PENDIDIK TETAP UNIVERSITAS LAMPUNG BERDASARKAN JABATAN FUNGSIONAL TAHUN 2020												Tabel : 15					
NO	FAKULTAS	TENAGA PENGAJAR			ASISTEN AHLI			LEKTOR			LEKTOR KEPALA			GURU BESAR			JUMLAH		
		L	P	L+P	L	P	L+P	L	P	L+P	L	P	L+P	L	P	L+P	L	P	L+P
A.	Fakultas Ekonomi dan Bisnis	3	3	6	10	13	23	27	24	51	11	10	21	4	1	5	55	51	106
B.	Fakultas Hukum	2	0	2	2	2	4	28	25	53	15	14	29	7	1	8	54	42	96
C.	Fakultas Keguruan dan Ilmu Pendidikan	18	25	43	10	14	24	47	28	75	44	26	69	6	0	6	125	92	217
D.	Fakultas Pertanian	7	18	25	12	14	26	51	28	79	58	32	91	18	7	25	146	100	246
E.	Fakultas Teknik	29	12	41	21	8	29	50	21	71	33	11	44	2	0	2	135	52	187
F.	Fakultas Ilmu Sosial dan Ilmu Politik	12	6	18	10	7	17	32	19	51	22	8	30	4	0	4	80	40	120
G.	Fakultas Matematika dan Ilmu Pengetahuan	5	9	14	11	2	13	27	15	42	21	27	48	11	3	14	75	56	131
H.	Fakultas Kedokteran	3	3	6	9	10	19	11	25	36	2	2	4	1	1	2	26	41	67
	Total	79	76	155	85	70	155	273	185	458	206	130	336	53	13	66	696	474	1170

Sumber data : Bagian Kepegawaian BUK Universitas Lampung 2020

UNIVERSITAS LAMPUNG DALAM ANGKA		JUMLAH TENAGA PENDIDIK UNIVERSITAS LAMPUNG BERDASARKAN GOLONGAN DAN JENIS KELAMIN TAHUN 2020																	Tabel : 16										
NO.	FAKULTAS / JURUSAN	JP	GOLONGAN DAN JENIS KELAMIN																	JUMLAH									
			III			IV			V			VI			VII			VIII											
			A		B		C		D		A		B		C		D		E		L	P	L	P	L	P			
			L	P	L	P	L	P	L	P	L	P	L	P	L	P	L	P	L	P									
A. FAKULTAS EKONOMI DAN BISNIS																													
1	Jurusan Manajemen	S1	3	1	5	6	2	4	5	5	1	1	1	1	2	0	0	2	0	0	0	0	0	0	0	19	19	38	
2	Jurusan Akuntansi	S1	2	1	2	9	7	2	3	3	4	4	2	0	0	0	0	0	0	0	0	0	0	0	0	0	20	20	40
3	Jurusan Ekonomi Pembangunan	S1	0	1	4	3	2	5	5	1	4	0	1	2	0	0	0	0	0	0	0	0	0	0	0	16	12	28	
	Sub Jumlah		5	3	11	18	11	11	13	9	9	5	4	4	4	0	0	2	1	0	0	0	0	0	55	51	106		
B. FAKULTAS HUKUM																													
1	Bagian Hukum Administrasi Negara	S1	0	0	3	0	2	1	1	2	1	2	1	1	2	0	0	2	0	0	0	0	0	0	0	12	6	18	
2	Bagian Hukum Pidana	S1	0	0	2	1	4	0	3	2	2	3	0	1	2	2	0	0	0	0	0	0	0	0	0	14	8	22	
3	Bagian Hukum Perdata	S1	0	1	0	2	6	2	1	6	3	3	1	1	0	2	1	0	0	0	0	0	0	0	0	12	17	29	
4	Bagian Hukum Tata Negara	S1	0	0	1	1	8	1	0	1	0	0	0	0	0	0	0	0	0	0	0	0	0	0	0	9	4	13	
5	Bagian Hukum Internasional	S1	0	0	0	2	3	3	2	1	0	0	1	1	0	0	1	0	0	0	0	0	0	0	0	7	7	14	
	Sub Jumlah		0	1	6	6	23	7	4	13	6	7	6	4	3	4	6	0	0	0	0	0	0	0	54	42	96		
C. FAKULTAS KEGURUAN DAN ILMU PENDIDIKAN																													
1	Jurusan Ilmu Pendidikan	S1	1	2	6	14	5	4	6	1	12	5	2	3	1	0	1	0	0	0	0	0	0	0	0	34	29	63	
2	Jurusan Pendidikan Bahasa	S1	0	0	7	10	8	5	6	3	3	3	5	1	0	0	3	0	0	0	0	0	0	0	0	32	22	54	
3	Jurusan Pendidikan IPS	S1	0	1	6	8	6	3	6	2	4	2	4	0	2	1	1	0	0	0	0	0	0	0	0	29	17	46	
4	Jurusan Pendidikan MIPA	S1	0	0	8	6	5	5	4	3	5	8	6	2	1	0	1	0	0	0	0	0	0	0	0	30	24	54	
	Sub Jumlah		1	3	27	38	24	17	22	9	24	18	17	6	4	1	6	0	0	0	0	0	0	0	125	92	217		
D. FAKULTAS PERTANIAN																													
1	Jurusan Teknik Pertanian	S1	0	0	2	3	5	1	4	0	3	0	1	0	0	0	0	0	0	0	0	0	0	0	0	15	4	19	
2	Jurusan Agroekoteknologi	S1	0	0	1	2	0	0	0	0	0	0	0	0	0	0	0	0	0	0	0	0	0	0	0	1	2	3	
3	Jurusan Agribisnis	S1	1	0	1	7	4	4	0	4	5	1	2	6	1	1	2	0	0	0	0	0	0	0	0	16	23	39	
4	Jurusan Kehutanan	S1	0	1	5	4	3	1	3	2	2	2	2	0	1	0	0	0	0	0	0	0	0	0	0	17	10	27	
5	Jurusan Perikanan dan Kelautan	S1	0	1	5	9	6	0	5	1	1	1	0	0	0	0	0	0	0	0	0	0	0	0	0	17	12	29	
6	Jurusan Peternakan	S1	0	0	2	2	1	1	3	1	4	3	3	2	0	0	1	0	0	0	0	0	0	0	0	14	9	23	
7	Jurusan Teknologi Hasil Pertanian	S1	2	0	2	4	3	1	4	1	1	7	1	2	1	0	2	1	0	0	0	0	0	0	0	16	16	32	
8	Jurusan Ilmu Tanah	S1	0	1	1	2	1	0	2	0	3	0	0	0	0	0	2	2	1	1	0	0	0	0	0	11	6	17	

9	Jurusan Agronomi dan Hortikultura	S1	0	0	1	1	3	3	3	1	5	3	5	1	2	1	4	2	0	0	23	12	35
10	Jurusan Proteksi Tanaman	S1	0	0	0	1	2	0	1	1	4	2	3	0	1	1	5	1	0	0	16	6	22
	Sub Jumlah		3	3	20	35	28	11	25	11	28	19	17	11	7	3	16	6	2	1	146	100	246
E. FAKULTAS TEKNIK																							
1	Jurusan Teknik Sipil	S1	5	1	13	5	6	1	8	3	8	5	3	2	1	0	0	0	0	0	44	17	61
2	Jurusan Arsitektur	S1	0	0	0	0	0	0	0	0	0	0	0	0	0	0	0	0	0	0	0	0	0
3	Jurusan Teknik Elektro	S1	1	1	14	6	12	6	3	3	1	0	1	0	0	0	0	0	0	0	32	16	48
4	Jurusan Teknik Mesin	S1	5	0	6	0	5	1	5	1	6	1	3	0	0	0	0	0	0	0	30	3	33
5	Jurusan Teknik Kimia	S1	0	1	4	4	4	3	2	3	2	1	0	1	0	0	0	0	0	0	12	13	25
6	Jurusan Teknik Geofisika	S1	0	0	7	3	3	0	0	0	5	0	1	0	0	0	1	0	0	0	17	3	20
7	Jurusan Teknik Geodesi	S1	0	0	0	0	0	0	0	0	0	0	0	0	0	0	0	0	0	0	0	0	0
	Sub Jumlah		11	3	44	18	30	11	18	10	22	7	8	3	1	0	1	0	0	135	52	187	
F. FAKULTAS ILMU SOSIAL DAN POLITIK																							
1	Jurusan Ilmu Pemerintahan	S1	1	0	4	0	3	1	7	1	1	2	1	0	2	0	0	0	0	0	19	4	23
2	Jurusan Sosiologi	S1	0	0	4	1	1	1	1	3	6	2	2	0	2	0	0	0	0	0	16	7	23
3	Jurusan Ilmu Komunikasi	S1	0	0	6	3	1	3	2	5	3	1	1	0	1	0	1	0	0	0	15	12	27
4	Jurusan Ilmu Administrasi Negara	S1	0	1	2	4	1	2	4	3	2	1	1	0	0	0	1	0	0	0	11	11	22
5	Jurusan Administrasi Bisnis	S1	2	1	2	1	2	1	4	0	3	0	1	0	0	0	0	0	0	0	14	3	17
6	Jurusan Hubungan Internasional	S1	0	0	5	3	0	0	0	0	0	0	0	0	0	0	0	0	0	0	5	3	8
	Sub Jumlah		3	2	23	12	8	8	18	12	15	6	6	0	5	0	2	0	0	0	80	40	120
G. FAKULTAS MATEMATIKA DAN IPA																							
1	Jurusan Matematika	S1	0	0	2	3	3	3	3	0	4	2	0	2	1	0	1	1	0	0	14	11	25
2	Jurusan Biologi	S1	0	0	6	3	1	1	0	2	2	9	5	2	0	1	1	0	0	0	15	18	33
3	Jurusan Kimia	S1	0	0	0	3	2	2	4	2	3	4	2	3	1	0	3	1	1	1	16	16	32
4	Jurusan Fisika	S1	0	0	3	2	5	0	0	3	3	1	0	0	0	0	2	0	1	0	14	6	20
5	Jurusan Ilmu Komputer	S1	4	0	3	3	5	2	2	0	1	0	1	0	0	0	0	0	0	0	16	5	21
	Sub Jumlah		4	0	14	14	16	8	9	7	13	16	8	7	2	1	7	2	2	1	75	56	131
H. FAKULTAS KEDOKTERAN																							
1	Fakultas Kedokteran	S1	0	0	13	15	10	15	1	8	1	1	1	0	0	1	0	1	0	0	26	41	67
	Sub Jumlah		0	0	13	15	10	15	1	8	1	1	1	0	0	1	0	1	0	0	26	41	67
	GRAND TOTAL		27	15	158	156	150	88	110	79	118	79	67	35	22	10	40	10	4	2	696	474	1.170

Sumber data : Bagian Kepegawaian BUK Universitas Lampung 2020

UNIVERSITAS LAMPUNG DALAM ANGKA		REKAPITULASI TENAGA PENDIDIK TETAP UNIVERSITAS LAMPUNG BERDASARKAN JENJANG GOLONGAN DAN JENIS KELAMIN TAHUN 2020																		Tabel : 17		
NO.	FAKULTAS	III						IV						JUMLAH								
		A		B		C		D		A		B		C		D		L	P	L+P		
		L	P	L	P	L	P	L	P	L	P	L	P	L	P	L	P					
A.	Fakultas Ekonomi dan Bisnis	5	3	11	18	11	11	13	9	9	5	4	4	0	0	2	1	0	0	55	51	106
B.	Fakultas Hukum	0	1	6	6	23	7	4	13	6	7	6	4	3	4	6	0	0	0	54	42	96
C.	Fakultas Keguruan dan Ilmu	1	3	27	38	24	17	22	9	24	18	17	6	4	1	6	0	0	125	92	217	
D.	Fakultas Pertanian	3	3	20	35	28	11	25	11	28	19	17	11	7	3	16	6	2	1	146	100	246
E.	Fakultas Teknik	11	3	44	18	30	11	18	10	22	7	8	3	1	0	1	0	0	135	52	187	
F.	Fakultas Ilmu Sosial dan Ilmu Politik	3	2	23	12	8	8	18	12	15	6	6	0	5	0	2	0	0	80	40	120	
G.	Fakultas Matematika dan Ilmu	4	0	14	14	16	8	9	7	13	16	8	7	2	1	7	2	2	75	56	131	
H.	Fakultas Kedokteran	0	0	13	15	10	15	1	8	1	1	1	0	0	1	0	1	0	26	41	67	
	Total	27	15	158	156	150	88	110	79	118	79	67	35	22	10	40	10	4	696	474	1170	

Sumber data : Bagian Kepegawaian BUK Universitas Lampung 2020

UNIVERSITAS LAMPUNG DALAM ANGKA		JUMLAH TENAGA PENDIDIK TETAP UNIVERSITAS LAMPUNG BERDASARKAN TAHUN LAHIR (USIA) DAN JENIS KELAMIN TAHUN 2020																Tabel : 18				
LAHIR (TH)	USIA (TH)	FAKULTAS																JUMLAH				
		FEB		FH		FKIP		FP		FT		FISIP		FMIPA		FK						
		L	P	L	P	L	P	L	P	L	P	L	P	L	P	L	P	L	P	L+P		
1951	69	0	0	0	0	0	0	0	0	0	0	0	0	0	0	0	0	0	0	0	0	0
1952	68	0	0	0	0	0	0	0	0	0	0	0	0	0	0	0	0	0	0	0	0	0
1953	67	0	0	0	0	1	0	1	0	0	0	0	0	0	0	0	0	0	2	0	2	
1954	66	0	0	1	0	0	0	0	0	0	0	0	0	0	1	0	0	0	1	1	2	
1955	65	1	0	1	1	2	0	1	0	0	0	0	0	0	0	0	0	0	5	1	6	
1956	64	4	1	0	0	5	5	3	1	0	0	1	0	2	1	0	0	0	15	8	23	
1957	63	2	0	1	2	11	3	3	0	4	1	4	0	4	1	0	0	0	29	7	36	
1958	62	4	0	1	0	12	2	4	1	1	1	2	0	4	3	0	0	0	28	7	35	
1959	61	4	0	1	2	12	0	10	2	1	0	4	0	3	1	0	0	0	35	5	40	
1960	60	6	0	5	3	16	7	11	2	1	0	6	1	2	1	0	0	0	47	14	61	
1961	59	2	1	6	2	6	2	22	11	1	0	5	1	7	4	0	0	0	49	21	70	
1962	58	1	3	4	2	3	4	11	10	3	1	4	0	1	0	0	0	0	27	20	47	
1963	57	0	3	2	1	3	1	3	5	1	0	3	0	2	3	0	0	0	14	13	27	
1964	56	0	0	1	1	3	1	8	3	2	1	2	0	3	2	0	0	0	19	8	27	
1965	55	1	0	2	2	2	2	4	3	0	3	0	0	3	5	0	0	0	12	15	27	
1966	54	1	1	1	0	1	3	5	1	4	1	0	0	1	0	1	0	0	14	6	20	
1967	53	0	1	0	0	3	2	3	1	1	0	0	1	1	0	0	0	0	8	5	13	
1968	52	1	0	0	1	1	0	4	2	3	1	2	0	0	0	0	0	0	11	4	15	
1969	51	1	2	1	1	1	0	6	2	14	3	4	4	3	2	1	0	0	31	14	45	
1970	50	0	3	0	2	3	3	3	3	15	3	0	2	2	0	1	0	0	24	16	40	
1971	49	2	1	1	2	1	2	1	2	14	3	2	2	5	3	0	0	0	26	15	41	
1972	48	1	0	0	0	0	1	3	0	11	4	3	3	2	2	1	2	0	21	12	33	
1973	47	3	0	2	1	1	3	0	1	10	5	0	1	2	3	0	0	0	18	14	32	
1974	46	4	4	2	0	1	1	2	0	4	6	1	1	5	4	1	1	0	20	17	37	
1975	45	1	4	0	0	2	0	4	1	2	0	2	2	1	1	0	0	0	12	8	20	
1976	44	3	2	0	1	2	2	1	2	2	0	1	2	2	1	4	3	0	15	13	28	
1977	43	2	2	2	1	0	2	2	2	1	0	1	1	1	1	1	2	0	10	11	21	
1978	42	1	3	2	1	0	1	7	1	0	0	4	2	0	1	2	3	0	16	12	28	
1979	41	4	1	2	4	2	2	5	4	1	1	1	0	1	1	2	4	0	18	17	35	
1980	40	0	5	3	5	1	4	1	3	4	2	5	2	5	2	1	4	0	20	27	47	
1981	39	2	1	2	3	3	0	2	8	3	0	7	1	3	1	1	2	0	23	16	39	
1982	38	1	2	3	1	1	1	1	2	1	2	1	1	1	0	2	2	0	11	11	22	
1983	37	0	1	0	0	2	1	2	3	3	0	2	2	2	0	2	6	0	13	13	26	
1984	36	0	1	5	1	3	4	3	1	2	0	0	2	0	1	0	4	0	13	14	27	
1985	35	0	4	2	0	2	4	1	0	3	1	3	4	0	0	1	1	0	12	14	26	
1986	34	0	1	0	1	0	4	1	1	4	1	2	1	2	0	2	1	0	11	10	21	
1987	33	0	1	1	1	3	2	0	1	1	0	1	1	2	1	2	1	0	10	8	18	
1988	32	1	1	0	0	4	1	3	9	5	1	3	0	2	2	1	1	0	19	15	34	
1989	31	1	0	0	0	0	6	0	4	4	1	2	0	0	1	0	1	0	7	13	20	
1990	30	1	1	0	0	4	5	3	5	4	5	2	0	1	2	0	1	0	15	19	34	
1991	29	0	1	0	0	3	2	2	1	3	5	0	2	0	1	0	0	0	8	12	20	

1992	28	0	0	0	0	0	7	0	2	0	0	0	1	0	1	0	1	0	12	12
1993	27	0	0	0	0	5	1	0	0	1	0	0	0	0	3	0	1	6	5	11
1994	26	0	0	0	0	0	0	0	0	1	0	0	0	0	0	0	0	1	0	1
1995	25	0	0	0	0	0	1	0	0	0	0	0	0	0	0	0	0	0	1	1
1996	24	0	0	0	0	0	0	0	0	0	0	0	0	0	0	0	0	0	0	0
1997	23	0	0	0	0	0	0	0	0	0	0	0	0	0	0	0	0	0	0	0
1998	22	0	0	0	0	0	0	0	0	0	0	0	0	0	0	0	0	0	0	0
1999	21	0	0	0	0	0	0	0	0	0	0	0	0	0	0	0	0	0	0	0
2000	20	0	0	0	0	0	0	0	0	0	0	0	0	0	0	0	0	0	0	0
2001	19	0	0	0	0	0	0	0	0	0	0	0	0	0	0	0	0	0	0	0
Total		55	51	54	42	125	92	146	100	135	52	80	40	75	56	26	41	696	474	1170

Sumber data : Bagian Kepegawaian BUK Universitas Lampung 2020

Tabel : 19

UNIVERSITAS LAMPUNG DALAM ANGKA		JUMLAH TENAGA PENDIDIK TETAP UNIVERSITAS LAMPUNG BERDASARKAN JENJANG PENDIDIKAN DAN JENIS KELAMIN TAHUN 2020																				
		JENJANG PENDIDIKAN DAN JENIS KELAMIN																				
		NO.	FAKULTAS / PRODI	JP	S1			S2			S3			S1+SP			S2+SP			JUMLAH		
L	P				L+P	L	P	L+P	L	P	L+P	L	P	L+P	L	P	L+P	L	P	L+P		
A. FAKULTAS EKONOMI DAN BISNIS																						
1	Jurusan Manajemen	S1	0	0	0	13	13	26	6	6	12	0	0	0	0	0	0	0	0	19	19	38
2	Jurusan Akuntansi	S1	0	0	0	14	13	27	6	7	13	0	0	0	0	0	0	0	0	20	20	40
3	Jurusan Ekonomi Pembangunan	S1	0	0	0	8	6	14	8	6	14	0	0	0	0	0	0	0	0	16	12	28
	Sub Jumlah		0	0	0	35	32	67	20	19	39	0	0	0	0	0	0	0	0	55	51	106
B. FAKULTAS HUKUM																						
1	Bagian Hukum Administrasi	S1	0	0	0	7	6	13	5	0	5	0	0	0	0	0	0	0	0	12	6	18
2	Bagian Hukum Pidana	S1	0	0	0	9	6	15	5	2	7	0	0	0	0	0	0	0	0	14	8	22
3	Bagian Hukum Perdata	S1	0	0	0	7	14	21	5	3	8	0	0	0	0	0	0	0	0	12	17	29
4	Bagian Hukum Tata Negara	S1	0	0	0	4	3	7	5	1	6	0	0	0	0	0	0	0	0	9	4	13
5	Bagian Hukum Internasional	S1	0	0	0	4	7	11	3	0	3	0	0	0	0	0	0	0	0	7	7	14
	Sub Jumlah		0	0	0	31	36	67	23	6	29	0	0	0	0	0	0	0	0	54	42	96
C. FAKULTAS KEGURUAN DAN ILMU PENDIDIKAN																						
1	Jurusan Ilmu Pendidikan	S1	0	0	0	20	24	43	14	5	19	0	0	0	0	0	0	0	0	34	29	63
2	Jurusan Pendidikan Bahasa dan	S1	0	0	0	19	13	32	13	9	22	0	0	0	0	0	0	0	0	32	22	54
3	Jurusan Pendidikan IPS	S1	0	0	0	25	14	39	4	3	7	0	0	0	0	0	0	0	0	29	17	46
4	Jurusan Pendidikan MIPA	S1	0	0	0	17	12	29	13	12	25	0	0	0	0	0	0	0	0	30	24	54
	Sub Jumlah		0	0	0	80	63	143	44	29	73	0	0	0	0	0	0	0	0	125	92	217
D. FAKULTAS PERTANIAN																						
1	Jurusan Teknik Pertanian	S1	0	0	0	4	3	7	11	1	12	0	0	0	0	0	0	0	0	15	4	19
2	Jurusan Agroekoteknologi	S1	0	0	0	1	2	3	0	0	0	0	0	0	0	0	0	0	0	1	2	3
3	Jurusan Agribisnis	S1	0	0	0	4	11	15	12	12	24	0	0	0	0	0	0	0	0	16	23	39
4	Jurusan Kehutanan	S1	0	0	0	6	6	12	11	4	15	0	0	0	0	0	0	0	0	17	10	27
5	Jurusan Perikanan dan Kelautan	S1	0	0	0	10	11	21	7	1	8	0	0	0	0	0	0	0	0	17	12	29
6	Jurusan Peternakan	S1	0	0	0	7	5	12	7	4	11	0	0	0	0	0	0	0	0	14	9	23
7	Jurusan Teknologi Hasil	S1	0	0	0	8	10	18	8	6	14	0	0	0	0	0	0	0	0	16	16	32
8	Jurusan Ilmu Tanah	S1	0	0	0	5	2	7	6	4	10	0	0	0	0	0	0	0	0	11	6	17
9	Jurusan Agronomi dan	S1	0	0	0	10	5	15	13	7	20	0	0	0	0	0	0	0	0	23	12	35
10	Jurusan Proteksi Tanaman	S1	0	0	0	6	3	9	10	3	13	0	0	0	0	0	0	0	0	16	6	22
	Sub Jumlah		0	0	0	61	58	119	85	42	127	0	0	0	0	0	0	0	0	146	100	246
E. FAKULTAS TEKNIK																						
1	Jurusan Teknik Sipil	S1	0	0	0	36	9	44	8	8	16	0	0	0	0	0	0	0	0	44	17	61

NO.	UNIVERSITAS LAMPUNG DALAM ANGKA		REKAPITULASI TENAGA PENDIDIK TETAP UNIVERSITAS LAMPUNG BERDASARKAN JENJANG PENDIDIKAN DAN JENIS KELAMIN TAHUN 2020																				Tabel : 20				
			PENDIDIKAN DAN JENIS KELAMIN																				JUMLAH				
			S1						S2				S3				S1 + SP				S2 + SP				L	P	L + P
			L	P	L + P	L	P	L + P	L	P	L + P	L	P	L + P	L	P	L + P	L	P	L + P	L	P	L + P				
A.	0	0	0	35	32	67	20	19	39	0	0	0	0	0	0	0	0	0	0	0	0	55	51	106			
B.	0	0	0	31	36	67	23	6	29	0	0	0	0	0	0	0	0	0	0	0	0	54	42	96			
C.	0	0	0	81	63	144	44	29	73	0	0	0	0	0	0	0	0	0	0	0	0	125	92	217			
D.	0	0	0	61	58	119	85	42	127	0	0	0	0	0	0	0	0	0	0	0	0	146	100	246			
E.	0	0	0	97	31	128	38	21	59	0	0	0	0	0	0	0	0	0	0	0	0	135	52	187			
F.	0	0	0	56	26	82	24	14	38	0	0	0	0	0	0	0	0	0	0	0	0	80	40	120			
G.	0	0	0	38	27	65	37	29	66	0	0	0	0	0	0	0	0	0	0	0	0	75	56	131			
H.	5	1	6	13	25	38	4	7	11	4	8	12	4	8	12	0	0	0	0	0	0	26	41	67			
	5	1	6	412	298	710	275	167	442	4	8	12	4	8	12	0	0	0	0	0	0	696	474	1170			

Sumber data : Bagian Kepegawaian BUK Universitas Lampung 2020

NO.	FAKULTAS	Jumlah Tenaga Pendidik Tetap yang Melanjutkan Studi S2 dan S3 Berdasarkan Jalur Pendidikan di Dalam dan Luar Negeri Tahun 2020																TOTAL	
		DALAM NEGERI (DN)						Total (DN)		LUAR NEGERI (LN)						Total (LN)			
		Spesialis (Spc)			Magister (S2)			Doktor (S3)			Magister (S2)			Doktor (S3)					
		L	P	P	L	P	P	L	L	P	L	P	P	L	L	P			
A.	FAKULTAS EKONOMI DAN BISNIS	0	0	0	0	0	0	4	4	3	7	0	0	0	3	1	1	4	11
B.	FAKULTAS HUKUM	0	0	0	0	0	0	2	4	4	6	0	0	0	0	0	0	0	6
C.	FAKULTAS KEGURUAN DAN ILMU PENDIDIKAN	0	0	0	0	0	0	7	5	12	12	0	0	0	0	0	0	0	12
D.	FAKULTAS PERTANIAN	0	0	0	0	0	0	6	4	10	10	0	0	0	2	2	4	4	14
E.	FAKULTAS TEKNIK	0	0	0	0	0	0	9	1	10	10	0	0	0	2	0	2	2	12
F.	FAKULTAS ILMU SOSIAL DAN POLITIK	0	0	0	0	0	0	6	5	11	11	0	0	0	1	0	1	1	12
G.	FAKULTAS MATEMATIKA DAN IPA	0	0	0	0	0	0	4	2	6	6	0	0	0	0	0	0	0	6
H.	FAKULTAS KEDOKTERAN	3	0	0	0	1	1	1	4	9	9	0	0	0	0	0	0	0	9
	Total	3	0	0	0	1	1	39	28	71	71	0	0	0	8	3	11	11	82

Sumber data : Bagian Kepegawaian BUK Universitas Lampung 2020

fakultas	jumlah
FEB	106
FH	96
FKIP	217
FP	246
FT	187
FISIP	120
FMIPA	131
FK	67

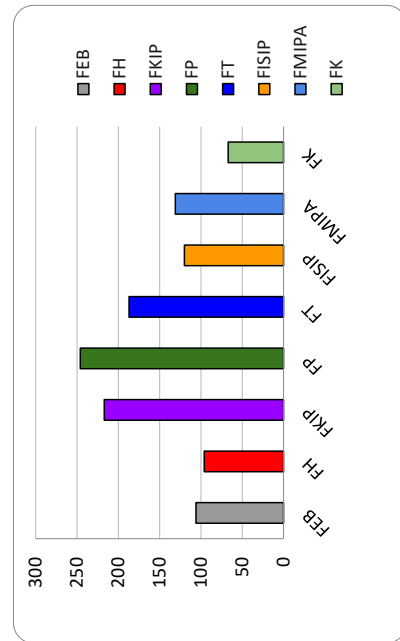

UNIVERSITAS LAMPUNG DALAM ANGKA		JUMLAH TENAGA KEPENDIDIKAN TETAP UNIVERSITAS LAMPUNG BERDASARKAN KELOMPOK USIA , JABATAN, DAN JENIS KELAMIN TAHUN 2020														TABEL : 22		
TAHUN LAHIR	USIA (TH)	ADMINISTRASI		TENAGA MEDIS		SATPAM		TEKNISI		PENGEMUDI		PRAMU KANTOR		JUMLAH				
		L	P	L	P	L	P	L	P	L	P	L	P	L	P	L + P		
1961	57	1	0	0	0	0	0	0	0	0	0	0	0	1	0	1		
1962	56	1	1	0	0	0	0	0	0	0	0	0	0	1	1	2		
1963	55	14	3	0	0	0	0	0	0	0	0	1	0	15	3	18		
1964	54	22	2	0	0	1	0	0	0	0	0	4	0	27	2	29		
1965	53	26	3	0	0	3	0	1	0	0	0	8	1	38	4	42		
1966	52	9	3	0	0	1	0	0	0	0	0	4	0	14	3	17		
1967	51	5	6	0	0	2	0	1	0	0	0	8	0	16	6	22		
1968	50	9	5	0	0	4	0	2	0	1	0	5	0	21	5	26		
1969	49	14	3	0	0	4	0	2	0	0	0	4	1	24	4	28		
1970	48	6	6	0	0	5	0	0	0	0	0	1	1	12	7	19		
1971	47	5	2	0	0	0	0	1	0	0	0	3	0	9	2	11		
1972	46	8	14	0	0	3	0	0	0	0	0	6	0	17	14	31		
1973	45	11	5	0	0	1	0	0	1	0	0	4	0	16	6	22		
1974	44	11	4	0	0	3	0	0	0	0	0	3	0	17	4	21		
1975	43	8	5	0	0	0	0	1	0	0	0	2	0	11	5	16		
1976	42	7	5	0	0	2	0	0	0	0	0	4	0	13	5	18		
1977	41	3	5	0	0	2	0	1	0	0	0	3	0	9	5	14		
1978	40	10	9	0	0	5	0	1	0	0	0	3	0	19	9	28		
1979	39	11	6	0	0	0	0	0	0	0	0	2	0	13	6	19		
1980	38	10	4	0	0	3	0	2	0	0	0	2	0	17	4	21		
1981	37	10	4	0	0	0	0	0	0	0	0	1	0	11	4	15		
1982	36	7	6	0	0	4	0	0	0	0	0	2	0	13	6	19		
1983	35	5	6	0	0	1	0	0	0	0	0	1	0	7	6	13		
1984	34	3	2	0	0	1	0	0	0	0	0	0	0	4	2	6		
1985	33	3	2	0	0	1	0	0	0	0	0	0	0	4	2	6		
1986	32	0	2	0	0	0	0	0	0	0	0	0	0	0	2	2		
1987	31	2	1	0	0	0	0	0	0	0	0	0	0	2	1	3		
1988	30	3	1	0	0	0	0	0	0	0	0	0	0	3	1	4		
1989	29	2	3	0	0	0	0	1	1	0	0	0	0	3	4	7		
1990	28	1	2	0	0	0	0	0	0	0	0	0	0	1	2	3		
1991	27	1	3	0	0	0	0	0	0	0	0	0	0	1	3	4		
1992	26	2	2	0	0	0	0	0	0	0	0	0	0	2	2	4		
1993	25	0	0	0	0	0	0	0	0	0	0	0	0	0	0	0		
1994	24	0	0	0	0	0	0	0	0	0	0	0	0	0	0	0		
1995	23	0	0	0	0	0	0	0	0	0	0	0	0	0	0	0		

1996	22	0	0	0	0	0	0	0	0	0	0	0	0	0	0	0
1997	21	0	0	0	0	0	0	0	0	0	0	0	0	0	0	0
1998	20	0	0	0	0	0	0	0	0	0	0	0	0	0	0	0
1999	19	0	0	0	0	0	0	0	0	0	0	0	0	0	0	0
2000	18	0	0	0	0	0	0	0	0	0	0	0	0	0	0	0
2001	17	0	0	0	0	0	0	0	0	0	0	0	0	0	0	0
TOTAL		230	125	0	0	46	0	13	2	1	0	71	3	348	142	490

Sumber data : bagian kepegawaian BUK Universitas Lampung 2020

NO.	UNIT KERJA	Jumlah Tenaga Kependidikan Tetap Universitas Lampung Berdasarkan Tingkat Golongan dan Jenis Kelamin Tahun 2020/2021																																																JUMLAH								
		Golongan I												Golongan II												Golongan III												Golongan IV																				
		A			B			C			D			A			B			C			D			A			B			C			D			A			B			C			D				E							
		L	P	L+P	L	P	L+P	L	P	L+P	L	P	L+P	L	P	L+P	L	P	L+P	L	P	L+P	L	P	L+P	L	P	L+P	L	P	L+P	L	P	L+P	L	P	L+P	L	P	L+P	L	P	L+P	L	P	L+P	L	P	L+P									
1	BIRO UMUM DAN KEUANGAN	1	0	0	0	0	0	1	17	18	1	12	13	5	8	13	11	4	15	4	2	6	3	1	4	3	1	4	1	0	1	0	0	0	0	0	0	0	0	0	0	0	0	0	0	0	0	0	0	0	0	0	0	0	0	79	27	106
2	BIRO AKADEMIK DAN KEMAHASISWAAN	0	0	0	0	0	0	0	0	0	0	0	0	1	1	2	1	0	1	0	1	1	3	1	4	3	1	4	1	0	1	0	0	0	0	0	0	0	0	0	0	0	0	0	0	0	0	0	0	7	6	13						
3	BIRO PERENCANAAN DAN HUBUNGAN MASYARAKAT	0	0	0	0	0	0	0	0	0	0	2	2	0	1	1	0	3	3	2	0	2	0	2	2	0	0	0	1	1	2	0	0	0	0	0	0	0	0	0	0	0	0	0	0	0	9	3	12									
4	FAKULTAS EKONOMI DAN BISNIS	0	0	0	0	0	0	1	0	1	2	2	4	1	3	4	2	3	5	4	2	6	3	0	3	1	1	2	1	0	1	0	0	0	0	0	0	0	0	0	0	0	0	0	0	0	24	11	35									
5	FAKULTAS HUKUM	0	0	0	0	0	0	0	0	0	2	0	2	0	4	4	1	2	3	1	1	2	0	3	3	1	1	2	0	0	0	0	0	0	0	0	0	0	0	0	0	0	0	0	0	0	17	10	27									
6	FAKULTAS KEGURUAN DAN ILMU PENDIDIKAN	0	0	0	0	0	0	1	0	1	0	5	5	0	2	2	1	8	9	1	1	2	0	1	1	2	0	2	0	0	0	0	0	0	0	0	0	0	0	0	0	0	0	0	0	0	36	5	41									
7	FAKULTAS PERTANIAN	0	0	0	2	0	2	0	2	4	0	6	6	0	4	4	1	4	5	2	2	4	3	1	4	2	3	5	1	0	1	0	0	0	0	0	0	0	0	0	0	0	0	0	0	0	33	9	42									
8	FAKULTAS TEKNIK	0	0	0	1	0	1	0	2	2	0	4	4	1	14	15	0	5	5	4	5	9	3	1	4	1	3	4	1	0	1	0	0	0	0	0	0	0	0	0	0	0	0	60	10	70												
9	FAKULTAS ILMU SOSIAL DAN ILMU POLITIK	0	0	0	0	0	0	0	0	0	0	0	0	1	1	2	2	1	3	2	1	3	1	0	1	2	1	3	1	0	1	0	0	0	0	0	0	0	0	0	0	0	0	11	9	20												
10	FAKULTAS MATEMATIKA DAN ILMU PENGETAHUAN ALAM	0	0	0	0	0	0	0	0	0	1	5	6	3	1	4	3	4	7	4	1	5	3	3	6	3	0	3	0	0	0	0	0	0	0	0	0	0	0	0	0	0	0	29	17	46												
11	FAKULTAS KEDOKTERAN	0	0	0	0	0	0	0	0	0	1	3	4	1	3	4	0	2	2	3	0	3	0	3	3	0	3	3	0	0	0	0	0	0	0	0	0	0	0	0	0	0	0	16	9	25												
12	UNIT PELAKSANA TEKNIK DAN LEMBAGA	0	0	0	0	0	0	0	1	1	1	3	4	0	2	2	1	5	6	8	4	12	4	3	7	6	1	7	2	0	2	0	0	0	0	0	0	0	0	0	0	0	0	27	26	53												
TOTAL		1	0	0	4	0	4	0	7	1	25	2	54	6	43	10	51	14	45	27	58	40	23	17	25	16	6	6	5	3	1	0	0	0	0	0	0	348	142	490																		

Sumber data : bagian kepegawaian BUK Universitas Lampung 2020

NO.	UNIT KERJA	JUMLAH TENAGA KEPENDIDIKAN TETAP BERDASARKAN JENJANG PENDIDIKAN DAN JENIS KELAMIN TAHUN 2020																		Tabel 24		
		JENJANG PENDIDIKAN																		Jumlah		
		SD		SLTP		SLTA		DIPLOMA		S1		S2		S3		L	P	L + P				
1	BIRO UJUM DAN KEUANGAN	4	0	2	0	40	5	2	5	27	13	5	4	0	0	79	27	106				
2	BIRO AKADEMIK DAN KEMAHASISWAAN	0	0	0	0	0	0	0	0	5	4	2	2	0	0	7	6	13				
3	BIRO PERENCANAAN DAN HUBUNGAN MASYARAKAT	0	0	0	0	1	0	2	0	4	2	2	1	0	0	9	3	12				
4	FAKULTAS EKONOMI DAN BISNIS	0	0	3	0	11	2	1	2	8	7	1	0	0	0	24	11	35				
5	FAKULTAS HUKUM	0	0	2	0	11	2	0	0	3	7	1	1	0	0	17	10	27				
6	PENDIDIKAN	0	0	2	0	26	1	4	0	3	3	1	1	0	0	36	5	41				
7	FAKULTAS PERTANIAN	3	0	5	0	17	5	2	0	4	4	2	0	0	0	33	9	42				
8	FAKULTAS TEKNIK	5	0	4	0	29	3	1	0	20	6	1	1	0	0	60	10	70				
9	FAKULTAS ILMU SOSIAL DAN ILMU POLITIK	0	0	0	0	8	3	0	0	2	5	1	1	0	0	11	9	20				
10	FAKULTAS MATEMATIKA DAN ILMU PENGETAHUAN ALAM	1	0	2	0	17	6	3	5	6	4	0	2	0	0	29	17	46				
11	FAKULTAS KEDOKTERAN	0	0	0	0	6	2	2	7	5	0	3	0	0	0	16	9	25				
12	UNIT PELAKSANA TEKNIS DAN LEMBAGA	1	1	1	0	8	6	3	2	11	13	3	4	0	0	27	26	53				
TOTAL		14	1	21	0	174	35	20	21	98	68	22	17	0	348	142	490					

Sumber data : bagian kepegawaian BUK Universitas Lampung 2020

fakultas	jumlah
BUK	106
BAK	13
BPHM	12
FEB	35
FH	27
FKIP	41
FP	42
FT	70
FISIP	20
FMIPA	46
FK	25
Unit Pelaksana dan Lembaga	53

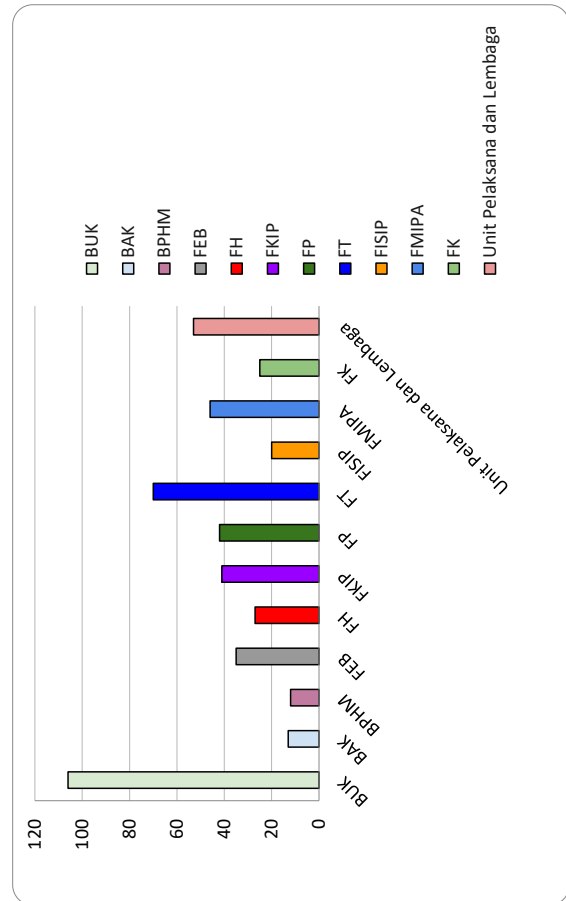

UNIVERSITAS LAMPUNG DALAM ANGKA		JUMLAH TENAGA KEPENDIDIKAN TIDAK TETAP UNIVERSITAS LAMPUNG BERDASARKAN KELOMPOK USIA DAN JABATAN TAHUN 2020										Tabel : 25
TAHUN LAHIR	USIA	PENGADMINISTRASI	TENAGA MEDIS PENGELOLA SISTEM	PENGENJUDI	PENGOLAH DATA	SATPAM	PRAMU BAKTI'	Pranata Humas Pelaksana	Protokol	TEKNISI	JUMLAH	
1950	70	0	0	0	0	0	0	1	0	0	0	1
1956	64	0	0	0	0	0	0	1	0	0	0	1
1958	62	0	0	0	1	0	0	2	0	0	0	3
1960	60	0	0	0	0	0	1	0	0	0	0	1
1961	59	0	0	0	0	0	0	0	0	0	1	1
1964	56	0	0	0	0	0	0	0	0	0	1	1
1966	54	0	0	0	1	0	1	2	0	0	0	4
1967	53	0	0	0	0	0	0	2	0	0	0	2
1968	52	0	0	0	0	0	0	1	1	0	1	3
1969	51	0	0	0	0	0	0	4	0	0	0	4
1970	50	0	0	0	0	0	1	0	0	0	0	1
1971	49	1	0	0	0	0	1	3	0	0	0	5
1972	48	1	0	0	0	0	0	4	0	0	2	7
1973	47	4	0	0	0	0	1	2	0	0	1	8
1974	46	2	0	0	0	0	0	3	0	0	0	5
1975	45	1	0	0	0	0	0	6	0	0	0	7
1976	44	2	0	0	1	0	0	7	0	0	0	10
1977	43	1	0	0	0	0	0	4	0	0	3	8
1978	42	4	0	0	2	0	0	5	0	0	0	11
1979	41	5	0	0	3	0	2	6	0	0	1	17
1980	40	6	0	0	4	0	2	10	0	0	3	25
1981	39	6	0	0	2	1	1	5	0	0	1	16
1982	38	13	0	1	2	0	4	6	0	0	2	28
1983	37	11	0	0	2	0	2	8	0	0	0	23
1984	36	15	1	1	1	1	1	13	0	0	1	34
1985	35	10	0	1	0	0	5	9	0	0	3	28
1986	34	22	0	0	2	1	5	12	0	0	4	46
1987	33	20	0	1	0	0	3	12	0	0	6	42
1988	32	21	0	0	3	0	4	6	0	1	1	36
1989	31	34	0	0	0	0	10	10	0	1	2	57
1990	30	20	1	0	0	0	7	13	0	1	6	48
1991	29	33	0	0	0	1	6	18	0	0	6	64
1992	28	35	1	0	0	0	5	10	0	0	6	57
1993	27	41	1	0	1	1	6	12	0	0	7	69
1994	26	28	0	0	0	1	3	7	0	0	7	46
1995	25	17	1	0	0	0	7	7	0	0	6	38
1996	24	11	0	0	1	0	7	13	0	0	4	36
1997	23	2	0	0	1	0	8	11	0	0	0	22
1998	22	1	0	0	0	0	2	6	0	0	0	9
1999	21	0	0	0	0	0	4	3	0	0	0	7
2000	20	0	0	0	0	0	0	1	0	0	0	1
TOTAL		367	5	4	27	6	99	245	1	3	75	832

Sumber data : bagian Kepegawaian BUK Universitas Lampung 2020

UNIVERSITAS LAMPUNG DALAM ANGKA		REKAPITULASI TENAGA PENDIDIK TIDAK TETAP UNIVERSITAS LAMPUNG BERDASARKAN TAHUN MULAI TUGAS					Tabel : 26	
		TAHUN MULAI TUGAS						Total
		2015	2016	2017	2018	2019		
NO.	UNIT KERJA/ FAKULTAS	2015	2016	2017	2018	2019	Total	
1	Badan Pelaksana Kuliah Kerja Nyata	1			2		3	
2	Badan Pengelola Mata Kuliah Umum	1					1	
3	Badan Pengelola Penerimaan Mahasiswa Baru	1		1			2	
4	Badan Pengelola Remunerasi	1			1		2	
5	Badan Pengelola Usaha	16		5	2	1	24	
6	Badan Pengelolaan Aset		2				2	
7	Badan Pengembangan Pembangunan Berkelanjutan/The Sustainable Development Goals	2					2	
8	Badan Poliklinik			1	6		7	
9	Biro Akademik dan Kemahasiswaan	8	1	1	3		13	
10	Biro Perencanaan dan Hubungan Masyarakat	11	1	1	3		15	
11	Biro Umum dan Keuangan	92	31	3	54		180	
12	Fakultas Ekonomi dan Bisnis	24	3	3	10		40	
13	Fakultas Hukum	22	8	15	10		55	
14	Fakultas Ilmu Sosial dan Ilmu Politik	22	6	6	18		52	
15	Fakultas Kedokteran	34	1	9	7		51	
16	Fakultas Keguruan dan Ilmu Pendidikan	47	6	14	24		91	
17	Fakultas Matematika dan Ilmu Pengetahuan Alam	13	13	4	4		34	
18	Fakultas Pertanian	44	2	14	27		87	
19	Fakultas Teknik	13		25	26		64	
20	Lembaga Penelitian dan Pengabdian pada Masyarakat	5	2	1	3		11	
21	Lembaga Pengembangan Pembelajaran dan Penjaminan Mutu	1	2	2	3		6	
22	Pascasarjana	6		1	5		12	
23	PDD	1		1			2	
24	Satuan Pengawasan Internal	2	1	1	4		7	
25	UPT Bahasa	5	1	1	1		7	
26	UPT Kearsipan Universitas	2	1	1	1		4	
27	UPT Laboratorium Terpadu dan Sentra Inovasi Teknologi	4		1	6		11	
28	UPT Pengembangan Karir dan Kewirausahaan	1			4		5	
29	UPT Pengembangan Kerjasama dan Layanan Internasional	1	2	1	3		7	
30	UPT Perpustakaan	7	6	4	5		22	
31	UPT Teknologi Informasi dan Komunikasi	10	1	1	2		13	
	Total	397	90	110	234	1	832	

Sumber data : bagian kepegawaian BUK Universitas Lampung 2020

BAB III SARANA AKADEMIK

Sarana akademik Universitas Lampung terdiri dari gedung dan ruangan sebagai tempat dosen dan mahasiswa serta pegawai administrasi dalam menjalankan fungsinya untuk meningkatkan mutu dan relevansi hasil produk dan layanannya.

Berdasarkan jenis sarana dibagi dalam 2 kelompok yaitu :

1. Sarana pembelajaran, mencakup : sarana untuk melaksanakan proses pembelajaran sebagai kelengkapan di ruang kelas, misal LCD, TV, AC, Kamera Video, layar komputer dan lain-lain. Peralatan laboratorium, sesuai jenis laboratorium masing-masing program studi.
2. Sarana sumber terdiri dari buku teks, jurnal, skripsi dan tesis. Sumber belajar ini harus seleksi, dipilah dan disesuaikan dengan tujuan pembelajaran.

Pada bagian ini, kami menyajikan materi sarana akademik berdasarkan data yang diperoleh dari BUK bagian HTL-BMN dan unit kerja terkait, yang diantaranya :

- a. Luas Ruang Dosen dan Ruang Kerja Administrasi Universitas Lampung Tahun 2015-2020
- b. Luas Ruang dan Peruntukannya Universitas Lampung Tahun 2020
- c. Luas Gedung dan Tanah Milik Universitas Lampung Berdasarkan Nama Gedung dan Peruntukannya Tahun 2020
- d. Jenis Alat Bantu Pembelajaran tahun 2020
- e. Luas Kebun Percobaan Universitas Lampung Tahun 2020
- f. Luas Ruang Laboratorium Berdasarkan Fakultas Tahun 2020
- g. Jumlah Ruang Laboratorium/Bengkel Per-Fakultas Tahun 2020
- h. Luas Gedung dan Ruangan Universitas Lampung Tahun 2020
- i. Jumlah Koleksi Bahan Pustaka Perpustakaan Berdasarkan Jumlah Koleksi Buku, Jurnal, Skripsi Dan Tesis Di Perpustakaan Unila 5 Tahun Terakhir
- j. Jumlah Pengunjung pada UPT Perpustakaan Universitas Lampung Tahun 2020

UNIVERSITAS LAMPUNG		Luas Ruang Dosen dan Ruang Kerja Administrasi Universitas Lampung Tahun 2016-2020				Tabel : 27
No	Fakultas/Jenis Ruang	2016 (m2)	2017 (m2)	2018 (m2)	2019 (m2)	2020(m2)
1	FAK. EKONOMI DAN BISNIS					
	a. R. Kerja Dosen	832	956	980	1.042	1.042
	b. R. Kerja Administrasi	538	955	1.189	1.247	1.247
	c. R. Lain-lain	7.732	9.997	11.321	10.913	10.913
2	FAK. HUKUM					
	a. R. Kerja Dosen	834	554	914	991	991
	b. R. Kerja Administrasi	488	2.147	868	1.034	1.034
	c. R. Lain-lain	4.015	4.976	6.119	6.073	6.073
3	FAK. KIP					
	a. R. Kerja Dosen	2.036	2.113	1.984	2.231	2.231
	b. R. Kerja Administrasi	942	190	1.607	1.899	1.899
	c. R. Lain-lain	3.928	12.521	10.592	9.831	9.831
4	FAK. PERTANIAN					
	a. R. Kerja Dosen	2.345	3.102	3.618	3.669	3.669
	b. R. Kerja Administrasi	1.209	393	2.114	1.878	1.878
	c. R. Lain-lain	10.205	11.967	10.328	9.715	9.715
5	FAK. TEKNIK					
	a. R. Kerja Dosen	518	970	878	850	850
	b. R. Kerja Administrasi	1.396	571	1.747	1.690	1.690
	c. R. Lain-lain	10.230	15.910	13.046	13.086	13.086
6	FAK. ISIP					
	a. R. Kerja Dosen	667	797	1.060	1.061	1.061
	b. R. Kerja Administrasi	669	1.772	1.572	1.846	1.846
	c. R. Lain-lain	-	6.066	7.020	7.937	7.937
7	FAK. MIPA					
	a. R. Kerja Dosen	396	1.616	2.156	1.927	1.927
	b. R. Kerja Administrasi	372	585	877	823	823
	c. R. Lain-lain	1.020	11.570	9.785	12.357	12.357
8	FAK. KEDOKTERAN					
	a. R. Kerja Dosen	248	547	717	910	910
	b. R. Kerja Administrasi	56	456	524	288	288
	c. R. Lain-lain	160	4.116	4.549	4.457	4.457
9	PASCASARJANA					
	a. R. Kerja Dosen	-	-	-	372	372
	b. R. Kerja Administrasi	-	-	-	188	188
	c. R. Lain-lain	-	-	-	803	803
10	KPA					
	a. R. Kerja Administrasi	1.400	1.067	3.303	3.303	3.303
	b. R. Lain-lain	200	830	2.989	2.989	2.989
	Rata-Rata UNILA					
	a. R. Kerja Dosen	985	1.332	1.538	1.450	1.450
	b. R. Kerja Administrasi	786	904	1.533	1.420	1.420
	c. R. Lain-lain	4.166	8.662	8.417	7.816	7.816

Sumber data: Bagian HTLBMNU BUK s.d. 2020

UNIVERSITAS LAMPUNG DALAM ANGKA		LUAS RUANG DAN PERUNTUKANNYA UNIVERSITAS LAMPUNG TAHUN 2020											TABEL : 28
No	Fakultas	FE (m ²)	FH (m ²)	FKIP (m ²)	FP (m ²)	FT (m ²)	FISIP (m ²)	FMIPA (m ²)	FK (m ²)	PASCA (m ²)	Universitas(m ²)		
1	Ruang Kuliah	4.226	2.402	4.336	4.669	3.654	3.036	3.015	1.862	457	27.657		
2	Laboratorium	362	123	1.324	3.200	4.025	438	5.913	905	-	16.290		
3	Perpustakaan	403	26	310	414	128	151	172	125	30	1.759		
4	Ruang Studio	-	-	68	-	-	-	-	-	-	68		
5	Kegiatan Kemahasiswaan	1.054	117	364	-	199	247	168	14	-	2.163		
6	Ruang Dosen	1.042	991	2.231	3.669	850	1.061	1.927	910	372	13.053		
7	Kantor/Administrasi	1.247	1.034	1.899	1.878	1.690	1.846	823	288	188	10.893		
8	Ruang Serbaguna	1.333	617	1.181	285	174	420	744	-	-	4.754		
10	Ruang Penelitian	-	-	-	-	-	-	-	42	27	69		
11	Ruang Pengabdian Masyarakat	-	-	-	-	-	-	-	-	-	-		
12	Ruang Percetakan	-	-	-	-	-	-	-	-	-	-		
15	Poliklinik	-	-	-	25	-	-	-	-	-	25		
16	Sarana Ibadah	16	288	16	20	90	37	9	161	42	679		
17	Kantin	-	153	-	-	-	-	-	-	-	153		
18	Toilet	557	377	395	307	478	512	428	233	50	3.337		
19	Ruang Lain - Lain	2.962	1.970	1.807	820	4.338	3.096	1.908	1.276	197	18.374		
20	Perpustakaan Universitas	-	-	-	-	-	-	-	-	-	5.000		
	Total	13.202	8.098	13.931	15.287	15.626	10.844	15.107	5.816	1.363	104.274		

Sumber data: Bagian HTLBM/NU BUK s.d. 2020

UNIVERSITAS LAMPUNG DALAM ANGKA		LUAS GEDUNG DAN TANAH MILIK UNIVERSITAS LAMPUNG BERDASARKAN NAMA GEDUNG DAN PERUNTUKANNYA TAHUN 2020			TABEL : 29
No	NAMA GEDUNG	Luas (m2)	No	LOKASI TANAH	Luas (m ²)
1	Gedung A (Jurusan Manajemen) FEB	1.726	1	Tanah Rumah Dinas Gunung Mas	4.720
2	Gedung D (Gedung Dekanat) FEB	1.376	2	Tanah Rumah Dinas Cimeng	8.800
3	Gedung E (Jurusan Akuntansi) FEB	2.356	3	Tanah Fak. Kedokteran	11.209
4	Gedung F (Gedung Diploma III) FEB	3.623	4	Tanah Fak. Kedokteran	10.000
5	Gedung G (Gedung Pascasarjana) FEB	4.456	5	Tanah Kampus Utama	469.316
6	Gedung H (Gedung Student Center) FEB	2.094	6	Tanah PGSD Metro	42.250
7	Gedung I (Entrepreneur Development Center) FEB	660	7	Tanah PGSD Tanjung Karang	25.000
8	Gedung J (Business Learning Center) FEB	600	8	Tanah SMA Unila	2.917
9	Gedung A (Hukum Pidana) FH	3.360	9	TANAH BANGUNAN RUMAH SAKIT	18.182
10	Gedung B FH	540	10	TANAH UTK R.S. PENDIDIKAN	3.636
11	Gedung C (Dekanat) FH	3.024	11	Tanah untuk Pengembangan	48.450
12	Gedung D (Hukum Administrasi Negara) FH	1.758	12	TANAH UTK RMH SAKIT PDDKN	33.334
13	Gedung E (Hukum Internasional) FH	3.240	13	TANAH LAHAN PRAKTIK MHS UNILA	6.170
14	Gedung Jur Perdata & Pascasarjana FH	3.600	14	Tanah Kebun Percobaan Way Mengkau	200.000
15	Gedung Hilman Hadi Kusuma FH	608	15	Tanah Kebun Percobaan Sukadana Ham	55.463
16	Gedung A (Dekanat) FKIP	2.679	16	Tanah Kebun Percobaan Muara Putih	32.522
17	Gedung B FKIP (Jur Ilmu Pendidikan)	2.352	17	Tanah Hutan Lahan Lampung Mangrove Center Universitas Lampung	2.500
18	Gedung C FKIP (Jur Bahasa)	945			
19	Gedung D FKIP (Jur Bahasa & IPS)	945	18	Tanah Hibah dari Kejaksaan Tinggi RI	2.275
20	Gedung E FKIP (Jur Bahasa)	350	19	Tanah Hibah dari Pemprov Lampung	1.500.000
21	Gedung E.1 FKIP	1.092			
22	Gedung F FKIP (Jur Bahasa)	450			
23	Gedung G FKIP (Jur MIPA)	1.702			
24	Gedung H FKIP (Ps Penjaskes)	1.017			
25	Gedung I FKIP (Ps Bimbingan Konseling)	780			
26	Gedung J FKIP (Jur IPS)	2.438			
27	Gedung K FKIP (Aula)	1.220			
28	Gedung L FKIP (Lab MIPA Terpadu)	2.580			
29	Gedung M FKIP (Lab. Micro Teaching)	126			
30	Gedung N FKIP (Pascasarjana)	1.320			
31	Gedung A (Kampus Panglima Polim) FKIP	274			

32	Gedung B (Kampus Panglima Polim) FKIP	227		
33	Gedung C (Kampus Panglima Polim) FKIP	219		
34	Gedung D (Kampus Panglima Polim) FKIP	204		
35	Gedung A (Kampus Metro) FKIP	167		
36	Gedung B (Kampus Metro) FKIP	72		
37	Gedung C (Kampus Metro) FKIP	100		
38	Gedung D (Kampus Metro) FKIP	170		
39	Gedung E (Kampus Metro) FKIP	112		
40	Gedung F (Kampus Metro) FKIP	167		
41	Gedung G (Kampus Metro) FKIP	167		
42	Gedung H (Kampus Metro) FKIP	112		
43	Gedung I (Kampus Metro. Lab Terpadu) FKIP	284		
44	Gedung J (Perpustakaan Kampus Metro) FKIP	132		
45	Aula (Kampus Metro) FKIP	725		
46	Gedung A (Dekanat) FP	1.217		
47	Gedung B (Jurusan Komunikasi/ S2 Agribisnis) FP	1.300		
48	Gedung C (Jurusan BDP/ S2 Agronomi) FP	1.224		
49	Gedung D (Jurusan Tanah/ Agroteknologi) FP	1.560		
50	Gedung E (Lab. Agronomi) FP	542		
51	Gedung F (Lab. Benih) FP	542		
52	Gedung G (Lab. Hama dan Penyakit Tanaman) FP	547		
53	Gedung H (Jurusan Teknik Pertanian) FP	539		
54	Gedung I (Jurusan Teknik Pertanian) FP	542		
55	Gedung J (Lab. Ilmu Tanah) FP	584		
56	Gedung K (Jurusan Perikanan) FP	480		
57	Gedung L (Aula) FP	285		
58	Gedung M (Ps. Budidaya Perairan/ Lab. Gizi) FP	592		
59	Gedung N (Jurusan Ekonomi Pertanian) FP	1.300		
60	Gedung O (Rumah Kaca) FP	351		
61	Gedung P (Bioteknologi) FP	1.780		
62	Gedung Q (Hortikultura/ Manajemen Hutan) FP	1.785		
63	Gedung R (Jurusan Teknologi Hasil Pertanian) FP	1.654		
64	Gedung S (Produksi Ternak Baru) FP	2.400		
65	Gedung T (Lab. Lapang/ Rumah Kaca) FP	360		

66	Gedung U (Ruang Alat) FP	162		
67	Gedung V (Kantor Lab. Lapang) FP	70		
68	Gedung W (Out Door Class) FP	54		
69	Gedung X (Lab. Lapang Natar) FP	54		
70	Gedung Y (Ikatan Sarjana Pertanian) FP	320		
71	Gedung Z (Mushola Lab. Lapang) FP	48		
72	Mushola FP	255		
73	Gedung AA (Garasi Mobil) FP	60		
74	Gedung AB (Gedung Genset THP) FP	9		
75	Gedung AC (Gazebo) FP	54		
76	Gedung AD (Pos Jaga Satpam) FP	36		
77	Gedung AE (Ruang Kegiatan Mahasiswa)	180		
78	Gedung AF (Student Corner) FP	72		
79	Gedung AG (Kemahasiswaan Terbuka)	100		
80	Gedung A (Dekanat) FT	915		
81	Gedung B (S1 Arsitektur & D3 Teknik Sipil) FT	1.876		
82	Gedung C (Lab. Mekanika Tanah) FT	814		
83	Gedung D (Lab. Jalan Raya) FT	810		
84	Gedung E (S1 Teknik Sipil & MTS) FT	1.544		
85	Gedung Lab. Hidrolika FT	733		
86	Gedung F (Baja & Kayu) FT	1.000		
87	Gedung H (Teknik Mesin & Teknik Elektro) FT	10.555		
88	Gedung Lab. Teknik Mesin FT	1.963		
89	Gedung Lab. Teknik Elektro FT	1.963		
90	Gedung G (Analisis Struktur) FT	2.840		
91	Gedung Teknik Kimia FT	2.340		
92	Gedung Teknik Geofisika FT	833		
93	Rumah Satpam FT	52		
94	Bengkel Kerja Teknik Mesin	40		
95	Gedung A (Dekanat) FISP	1.188		
96	Gedung B (Jur. Adm. Negara & Adm. Bisnis) FISP	1.782		
97	Gedung C (Jur. Komunikasi) FISP	1.218		
98	Gedung D (Jur. Ilmu Pemerintahan) FISP	1.038		
99	Gedung E (Jur. Sosiologi & HI) FISP	1.680		

100	Gedung F (Prog. Pascasarjana & Diploma III) FISP	1.560		
101	Gedung Kemahasiswaan FISP	240		
102	Gedung Dekanat FMIPA	2.296		
103	Gedung Jur. Biologi FMIPA	2.869		
104	Gedung Lab. Biologi FMIPA	2.260		
105	Gedung Jur. Kimia FMIPA	3.577		
106	Gedung Lab. Kimia Dasar FMIPA	1.036		
107	Gedung Jur. Matematika FMIPA	1.832		
108	Gedung Lab. MIPA Terpadu FMIPA	2.448		
109	Gedung Jur. Ilkom FMIPA	1.748		
110	Gedung Jur. Fisika FMIPA	2.528		
111	Gedung Lab. Fisika Dasar FMIPA	1.120		
112	Gedung Kuliah Bersama (Pascasarjana) FMIPA	1.404		
113	Gedung B FK	3.654		
114	Gedung C FK	3.870		
115	Gedung D (Lab. Biomelektuler) FK	3.966		
116	Gedung LMK FK	110		
117	Gedung Rektorat	8.000		
118	Gedung Rektorat Lama (UPT PKK & UPT Bahasa)	1.600		
119	Gedung Pusat Kegiatan Mahasiswa Unila	1.600		
120	Gedung UPT Perpustakaan	5.000		
121	Gedung UPT TIK	5.000		
122	Bengkel/ Poliklinik	500		
123	Gedung Serba Guna (GSG) Unila	5.000		
124	Gedung A Pascasarjana Unila	596		
125	Gedung B Pascasarjana Unila	1.066		
126	Rusunawa	3.845		
TOTAL	TOTAL	181.116	TOTAL	2.476.744

Sumber data: Bagian HTLBMNU BUK s.d. 2020

UNIVERSITAS LAMPUNG DALAM ANGKA		JENIS ALAT BANTU PEMBELAJARAN UNIVERSITAS LAMPUNG TAHUN 2020								TABEL:30
No	Unit Kerja	LCD Proyektor	Layar Proyektor	TV	AC	Camera Video	Kamera Digital	VCD/DVD Player	Komputer PC	Laptop/ Notebook
1	Rektorat (KPA & Badan)	121	25	67	230	3	32	2	610	366
2	Fak. Ekonomi	143	12	57	404	1	5	14	272	55
3	Fak. Hukum	72	1	19	172	5	2	0	175	51
4	Fak. KIP	131	23	39	304	2	12	21	269	142
5	Fak. Pertanian	159	22	20	347	2	13	4	293	55
6	Fak. Teknik	142	6	14	111	0	2	0	349	61
7	Fak. ISIP	127	16	23	235	5	9	1	243	108
8	Fak. MIPA	127	25	13	240	2	4	3	448	79
9	Fak. Kedokteran	49	20	29	166	0	4	0	171	83
10	Pascasarjana	9	3	9	26	0	1	0	27	23
11	LPPM	2	2	2	14	3	1	0	18	6
12	LP3M	11	5	11	61	0	3	0	336	126
13	UPT. TIK	0	0	0	5	0	0	0	8	9
14	UPT. KEARSIPAN	2	0	3	24	0	0	0	66	13
15	UPT. BAHASA	3	2	4	12	7	0	0	4	3
16	UPT. PKK	2	1	4	62	0	1	0	83	5
17	UPT. PERPUSTAKAAN	1	1	1	6	0	1	1	3	3
18	UPT. PKLI	1	1	2	32	0	1	0	34	4
19	UPT. LTSIT	10	7	2	44	0	0	0	11	11
	Jumlah	1.112	172	319	2.495	30	91	46	3.420	1.203

Sumber data: Bagian HTLBMNU BUK s.d. 2020

UNIVERSITAS LAMPUNG DALAM ANGKA		LUAS KEBUN PERCOBAAN UNIVERSITAS LAMPUNG TAHUN 2020
NO	NAMA TEMPAT	JUMLAH (m2)
1	Natar	32.522
2	Sukadanaham, Bandar Lampung	55.463
3	Liwa Lampung Barat	200.000
4	Karang Anyar, Lampung Selatan	6.170
5	Margasari, Lampung Timur	2.500

Sumber data: Bagian HTLBMNU BUK s.d. 2020

UNIVERSITAS LAMPUNG DALAM ANGKA		LUAS RUANG LABORATORIUM BERDASARKAN FAKULTAS TAHUN 2020								TABEL : 31	
No	Nama Lab	FE (m ²)	FH (m ²)	FKIP (m ²)	FP (m ²)	FT (m ²)	FISIP (m ²)	FMIPA (m ²)	FK (m ²)		
1	Lab Komputer Perdana		105								
2	Lab Peradilan Semu		35								
3	Lab Hukum		18								
4	Lab Ekologi LT II							117			
5	Lab Zoologi LT I							228			
6	Lab Zoologi LT II							228			
7	Lab Botani I							28			
8	Lab Mikro Biologi							252			
9	Lab Genetika							173			
10	Lab Molekuler							78			
11	Lab Biologi							22			
12	Lab Botani II							252			
13	Lab Kimia an Organik							207			
14	Lab Kimia Analitik							207			
15	Lab Instrumentasi 1							32			
16	Lab Instrumentasi 2							30			
17	Lab Instrumentasi 3							28			
18	Lab Kimia Organik							31			
19	Lab Biokimia							243			
20	Lab Biokimia Lantai Dasar							281			
21	Lab Kimia Dasar Lt 1							227			
22	Lab Kimia Dasar Lt II							281			
23	Lab Kimia Dasar Lt III							19			
24	Lab Instrumen & Elektronika							84			
25	Lab Fisika Inti							384			
26	Lab Komputasi							96			
27	Lab Geofisika							250			
28	Lab D3 Sistem Informasi							46			
29	Lab Komputer 1 S1 Manajemen	41									
30	Lab Komputer 2 S1 Manajemen	61									
32	Lab Komputer S1 Ekonomi Pembangunan	59									
33	Lab Komputer S1 Akuntansi Gd E lt 1	53									
34	Lab Komputer S1 Akuntansi Gd E lt 2	107									
35	Lab Komputer D3 J301	35									

112	Lab Pengolahan Hasil Pertanian								210											
113	Lab Analisis Hasil Pertanian								120											
114	Lab Ilmu Nutrisi Dan Makanan Ternak								103											
115	Lab Ilmu Produksi dan Reproduksi Ternak								155											
116	Lab Sumber Air Pertanian								42											
117	Lab Rekayasa Bio Proses dan Pasca Panen								42											
118	Bengkel Alat dan Mesin Pertanian								184											
119	Lab Sulvikultur Dan Perlindungan Hutan								50											
120	Lab Inventarisasi Dan Penataan Hutan								50											
121	Lab Budidaya Prikanaan								49											
122	Lab Lapang Terpadu								168											
	Total							416	1.770	760	4.603	310	3.823	1.087						

Sumber data: *Bagian Rumah Tangga BUK s.d. 2020*

UNIVERSITAS LAMPUNG DALAM ANGKA		JUMLAH RUANG LABORATORIUM / BENGKEL PER-FAKULTAS TAHUN 2020	TABEL : 32
NO	FAKULTAS	PROGRAM STUDI	LABORATORIUM
A	Fakultas Ekonomi dan Bisnis	Magister Manajemen (S-2)	Ekonometrika
		Ilmu Akuntansi (S-2)	Manajemen dan Bisnis
		Ilmu Ekonomi (S-2)	PLK - Akuntansi
		Manajemen (S-1)	Diploma Akuntansi
		Ekonomi Pembangunan (S-1)	
		Akuntansi (S-1)	
		Akuntansi (D-3)	
		Perpajakan (D-3)	
		Manajemen Pemasaran (D-3)	
		Keuangan dan Perbankan (D-3)	
		Profesi Akuntansi	
B	Fakultas Hukum		
		Magister Ilmu Hukum (S-2)	Pengadilan Semu
		Ilmu Hukum (S-1)	Laboratorium Komputer Perdata
			Lab Hukum
C	Fakultas Keguruan dan Ilmu Pendidikan		
		Magister Teknologi Pendidikan (S-2)	Lab Pembelajaran Unit Data Base
		Magister Pendidikan IPS (S-2)	Lab Pembelajaran Penjaminan Mutu
		Magister Manajemen Pendidikan (S-2)	Lab Pembelajaran Konseling Mahasiswa
		Magister Ilmu Bahasa dan Sastra Indonesia (S-2)	UJPP Metro
		Bimbingan dan Konseling (S-1)	Lab Pembelajaran Bimbingan Konseling

		Pendidikan Ekonomi (S-1)	Lab Pembelajaran Ekonomi
		Pendidikan Geografi (S-1)	Lab Pembelajar Geografi
		Pendidikan Sejarah (S-1)	Lab Pembelajaran Sejarah
		Pendidikan Pancasila dan Kewarganegaraan (S-1)	Lab Pembelajaran PPKN
		Pendidikan Kimia (S-1)	Lab Pembelajaran Kimia
		Pendidikan Fisika (S-1)	Lab Pembelajaran Fisika
		Pendidikan Biologi (S-1)	Lab Pembelajaran Biologi
		Pendidikan Matematika	Lab Pembelajaran Matematika
		Pendidikan Guru Sekolah Dasar (S-1)	Lab Pembelajaran PGSD
		Pendidikan Bahasa dan Sastra Indonesia (S-1)	Lab Pembelajaran Bahasa
		Pendidikan Jasmani, Kesehatan & Rekreasi (S-1)	Lab Pembelajaran Penjaskes
		Pendidikan PAUD (S-1)	Lab Pembelajaran PG-PAUD
		Pendidikan Seni Drama, Tari dan Musik (S-1)	Lab Pembelajaran Seni
D	Fakultas Pertanian		
		Magister Agronomi (S-2)	Produksi Tanaman (Agronomi)
		Magister Agribisnis (S-2)	Kultur Jaringan
		Magister Teknologi Industri Pertanian (S-2)	Teknologi Benih Tanaman
		Magister Manajemen Sumberdaya Alam (S-2)	Agrometeorologi
		Agroteknologi (S-1)	Bioteknologi Pertanian
		Agribisnis (S-1)	Gulma
		Teknologi Hasil Pertanian (S-1)	Hortikultura
		Perternakan (S-1)	Pemuliaan Tanaman
		Teknik Pertanian (S-1)	Geologi, Geomorfologi, & Genesis Tanah
		Kehutanan (S-1)	Fisika dan Konservasi Tanah
		Budidaya Perairan (S-1)	Kimia dan Kesuburan Tanah
		Perkebunan (D-3)	Biologi dan Biokimia Tanah
			Evaluasi dan Perencanaan Lahan

		Hama Artopoda
		Hama Vertebrata
		Bakteriologi Tumbuhan
		Nematologi Tumbuhan
		Analisis Agribisnis
		Penyuluhan Pertanian
		Gizi dan Sumberdaya Keluarga (GSMK)
		Pengelolaan Limbah Hasil Pertanian
		Penjaminan Mutu Hasil Pertanian
		Produksi Ternak Fisiologi Reproduksi
		Bengkel Mekanisasi Pertanian
		Alat dan Mesin Pertanian
		Teknik Tanah dan Air
		Silvi Perlindungan Hutan
		Inventarisasi Penataan Hutan
E	Fakultas Teknik	
		Magister Teknik Sipil (S-2)
		Teknik Sipil (S-1)
		Lab. Mekanik Tanah
		Lab. Inti Jalan Raya
		Lab. Hidrolika
		Lab. Ilmu Ukur Tanah (IUT)
		Lab. Beton
		Lab. Analisis Struktur
		Lab. Baja & Kayu
		Lab. Gambar
		Lab. Komputer
		Lab. Material
		Teknik Mesin (S-1)

		Lab. Teknologi Produksi
		Lab. Metrologi Industri
		Lab. CNC-CAD/ CAM
		Lab. Motor Bakar
		Lab. Mekanika Fluida
		Lab. Mekanika Struktur
		Lab. Termodinamika
		Lab. Komputasi Mekanik
		Lab. Gambar
		Lab Sistem Tenaga Elektrik
	Teknik Elektro (S-1)	Lab Kionversi Energi Elektrik
		Lab Tegangan Tinggi
		Lab Kendali
		Lab Pengukuran Dasar Elektrik
		Lab Elektronika
		Lab Komputer
		Lab T. Digital & Makreo Prosesor
		Lab T. Telekomunikasi
		Lab OTK IT Kimia
		Lab. Bio Full
		Lab. T. Kimia Terapan
		Lab. Fisika Teknik
		Lab. Mikrobiologi Teknik
		Lab. Instrumen & Analisa
		Lab. Lingkungan Rekayasa
	Teknik Geofisika (S-1)	Lab. Mitigasi Bencana Geologi
		Lab. Geofisika Eksplorasi

				Lab. Pengolahan & Pemodelan data
		Survei dan Pemetaan (D-3)		
		Teknik Sipil / Arsitektur dan Bangunan Gedung (D-3)		
		Teknik Mesin (D-3)		
F	Fakultas Ilmu Sosial dan Ilmu Politik			
		Magister Ilmu Pemerintahan (S-2)		
		Sosiologi (S-1)		Sosiologi
		Ilmu Pemerintahan (S-1)		Politik & Otonomi Daerah
		Ilmu Komunikasi (S-1)		Multimedia
		Administrasi Bisnis (S-1)		Bisnis
		Ilmu Administrasi Negara (S-1)		Administrasi Negara
		Sekretaris (D-3)		
		Hubungan Masyarakat (D-3)		
		Pepustakaan (D_3)		
		Hubungan Internasional (S1)		
		MIP (S2)		
		MIA (S2)		
		M.KOM. (S2)		
G	Fakultas MIPA			
		Biologi (S-1)		Ekologi
		Kimia (S-1)		Botani
		Fisika (S-1)		Zoologi
		Matematika (S-1)		Mikrobiologi
		Ilmu Komputer (S-1)		Genetika
		Manajemen Informatika (D-3)		Biologi Molekuler
				Kimia Dasar

			Kimia Anorganik
			Analisis dan Fisik
			Kimia Organik
			Biokimia
			Instrumentasi
			Komputasi dan Statistika
			Fisika Dasar
			Fisika Inti
			Geofisika
			Elektronika
H	Fakultas Kedokteran		
		Pendidikan Doktor (S-1)	Mikrobiologi
			Parasitologi
			Anatomi
			Histologi
			Patalogi Anatomi
			Farmakologi
			Farmasi
			Patalogi Klinik
			IKM
			Gizi
			Ilkom
			Fisiologi
			Biokimia
			Biomed
			Biomol
			CSL

			CBT/IT
I	Lintas Bidang Ilmu	Magister Ilmu Lingkungan (S-2)	

Sumber data: Bagian HTLBMNU BUK s.d. 2020

UNIVERSITAS LAMPUNG DALAM ANGKA		LUAS GEDUNG DAN RUANGAN UNIVERSITAS LAMPUNG TAHUN 2020	TABEL : 33
NO	NAMA RUANG	JUMLAH (m ²)	
1	Fasilitas Fisik gedung / ruang	181.116	
2	Ruang Kuliah	27.657	
3	Laboratorium	16.290	
4	Perpustakaan	5.000	
5	Ruang Kerja Dosen	13.053	
6	Ruang Administrasi	10.893	
7	Ruang lainnya	18.374	
8	Rektorat	8.000	
9	Bengkel, Poliklinik	240	
10	Gudang RT / Bawah	500	

Sumber data: Bagian HTLBMNU BUK s.d. 2020

UNIVERSITAS LAMPUNG DALAM ANGKA		JUMLAH KOLEKSI BAHAN PUSTAKA PERPUSTAKAAN BERDASARKAN JUMLAH KOLEKSI BUKU, JURNAL, SKRIPSI DAN TESIS DI PERPUSTAKAAN UNILA										TABEL : 34
No.	Jenis Koleksi	Tahun Akademik										
		2015/2016		2016/2017		2017/2018		2018/2019		2019/2020		
		Judul	Eks	Judul	Eks	Judul	Eks	Judul	Eks	Judul	Eks	
A.	Buku											
	1. Buku (Tercetak)	26.861	219.456	24.541	142.174	27.882	157.959	28.022	158.214	28.787	159.377	
	2. Elektronik Buku (Lokal akses)	124	124	451	451	592	592	562	562	1.090	1090	
	3. Elektronik Buku (Pembelian)			151	151	151	151	151	151	1.266	3.579	
	Jumlah	26.985	219.580	25.143	142.776	28.625	158.702	28.735	158.927	31.143	164.046	
B.	Jurnal											
	1. Jurnal Internasional	8	32	8	32	8	32	8	32	8	32	
	2. Jurnal Nasional Terakreditasi	75	515	75	515	75	515	75	623	104	683	
	3. Jurnal Tak Terakreditasi	136	488	136	488	136	622	136	652	236	948	
	4. Prosiding	12	83	12	83	122	192	122	192	122	192	
	5. Elektornik Prosiding (Lokal akses)			50	50	50	50	50	50	54	54	
	6. Artikel E-Journal (Lokal akses)	683	683	2.150	2.150	991	991	991	991	18.730	18.730	
	7. E-Journal (Langganan)			1.182	1.182	1.182	1.182	1182	1182	0	0	
	8. E-Journal Nasional Terakreditasi			42	42	42	42	53	53	53	53	
	Jumlah	914	1.801	3.655	4.542	2.606	3.626	2.617	3.775	19.307	20.692	
C.	Skripsi											
	1. Skripsi (Tercetak)	16.935	16.935	16.935	16.935	14.238	14.238	9.843	9.843	5.561	5.561	
	2. Skripsi Digital	15.597	15.597	18.890	18.890	2.852	2.852	22.537	22.537	28.102	28.101	
	Jumlah	32.532	32.532	35.825	35.825	17.090	17.090	32.380	32.380	33.663	33.662	
D.	Tesis											
	1. Tesis	1.276	1.276	1.276	1.276	1.248	1.248	1.306	1.306	2.380	2.380	
	2. Tesis Digital	2.184	2.184	2.588	2.588	390	390	3.641	3.641	4.315	4.315	
	3. Disertasi Digital									14	14	
	Jumlah	3.460	3.460	3.864	3.864	1.638	1.638	4.947	4.947	6.709	6.709	

Sumber : UPT Perpustakaan Unila s.d. 2020

Jenis koleksi Buku	Jumlah
1. Buku (Tercetak)	28787
2. Elektronik Buku (Lokal akses)	1090
3. Elektronik Buku (Pembelian)	1266

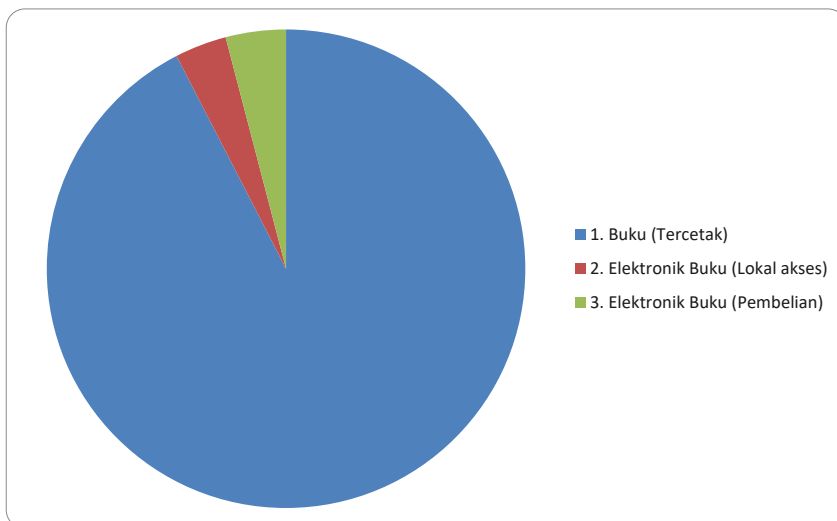

UNIVERSITAS LAMPUNG DALAM ANGKA		JUMLAH PENGUNJUNG (ONLINE) PADA UPT PERPUSTAKAAN UNIVERSITAS LAMPUNG TAHUN 2020		TABEL : 35
No	Fakultas	Mahasiswa	Luar	Jumlah
1	Fak. Ekonomi dan Bisnis	1793		1793
2	Fak. Hukum	1522		1522
3	FKIP	6163		6163
4	Fak. Pertanian	2135		2135
5	Fak. Teknik	2716		2716
6	FISIP	3085		3085
7	Fak. Mipa	2407		2407
8	Fak . Kedokteran	338		338
9	Pascasarjana	547		547
10	Kantor Pusat	0		0
11	Umum (Online)	729914		729914
Jumlah				750620

Sumber : UPT Perpustakaan Unila s.d. 2020

UNIVERSITAS LAMPUNG DALAM ANGKA		JUMLAH PEMINJAM BUKU MENURUT UNIT KERJA UNIVERSITAS LAMPUNG TAHUN 2020		TABEL : 36
NO	ASAL		JUMLAH	
1	Fak. Ekonomi dan Bisnis		110	
2	Fak. Hukum		284	
3	FKIP		1701	
4	Fak. Pertanian		231	
5	Fak. Teknik		412	
6	FISIP		775	
7	Fak. Mipa		503	
8	Fak . Kedokteran		7	
9	Kubuku (ebook)		2438	
Jumlah			6461	

Sumber : UPT Perpustakaan Unila s.d. 2020

BAB IV KEGIATAN KERJA SAMA

Kegiatan kerjasama Universitas Lampung dilakukan secara bertahap dan berkesinambungan dengan prinsip kerjasama yang saling menguntungkan (mutual benefit). Ini tidak lain sebagai upaya peningkatan mutu pendidikan dan penelitian mahasiswa dan dosen serta menjadi jembatan untuk memperkenalkan Universitas Lampung sebagai institusi pendidikan yang *go public*.

Pada bagian ini, kami menyajikan kerjasama berdasarkan data dari UPT.PKLI (Pengembangan Kerjasama dan Layanan Internasional) dan kegiatan Penelitian dan Pengabdian Masyarakat yang bersumber dari data LPPM antara lain :

- a. Jumlah Kegiatan Kerjasama Dalam Negeri dan Luar Negeri Berdasarkan Bentuk Kerjasama tahun 2020
- b. Jumlah Kegiatan Lembaga Penelitian Dan Pengabdian Masyarakat (LPPM) Berdasarkan DIPA BLU 2018-2020
- c. Jumlah Kegiatan Lembaga Penelitian Dan Pengabdian Masyarakat (LPPM) Berdasarkan DIPA DIKTI Tahun 2018-2020
- d. Jumlah Kegiatan Lembaga Penelitian Dan Pengabdian Masyarakat (LPPM) Berdasarkan DIPA APBN Tahun 2018-2020
- e. Jumlah Kegiatan Lembaga Penelitian Dan Pengabdian Masyarakat (LPPM) Berdasarkan DIPA MANDIRI Tahun 2018-2020
- f. Jumlah Kegiatan Lembaga Penelitian Dan Pengabdian Masyarakat (LPPM) Berdasarkan DIPA FAKULTAS Tahun 2018-2020
- g. Jumlah Kegiatan Penelitian dan Pengabdian pada Fakultas tahun 2020
- h. Jumlah Penelitian Berdasarkan Jenis Hibah Tahun 2018-2020

UNILA DALAM ANGKA		JUMLAH KEGIATAN KERJASAMA DALAM NEGERI DAN LUAR NEGERI BERDASARKAN BENTUK KERJASAMA TAHUN 2020				TABEL : 37		
NO	INSTITUT/ ORGANISASI	DN/LN	MITRA		KEGIATAN KERJASAMA	HASIL KERJASAMA	TGL MULAI	TGL BERAKHIR
			NAMA	NEGARA				
1	Institut Pemerintahan DN	DN	Sekretariat DPRD Kabupaten Pringsewu	Indonesia	pengabdian masyarakat (pengabdian masyarakat)	Perjanjian Kerja sama	2020-01-02	2020-12-02
2	Dunia Usaha dalam Negeri	DN	Bagian Perekonomian Sekretaris Daerah Kabupaten Way Kanan	Indonesia	pengabdian masyarakat (pengabdian masyarakat)	Perjanjian Kerja sama	2020-01-13	2020-04-13
3	Institut Pemerintahan DN	DN	Badan Kepegawaian dan Pengembangan Sumber Daya Manusia Kabupaten Way Kanan	Indonesia	pengabdian masyarakat (pengabdian masyarakat)	Perjanjian Kerja sama	2020-01-14	2020-04-14
4	Dunia Usaha dalam Negeri	DN	PT. Asindo Tech	Indonesia	penelitian bersama (penelitian bersama), pemanfaatan bersama berbagai sumber daya (pemanfaatan bersama berbagai sumber daya)	Perjanjian Kerja sama	2020-01-19	2020-06-19
5	Institut Pemerintahan DN	DN	Badan Penelitian dan pengembangan Kabupaten Lampung Selatan	Indonesia	pengabdian masyarakat (pengabdian masyarakat)	Perjanjian Kerja sama	2020-01-23	2020-04-23
6	Institut Pemerintahan DN	DN	Badan Penelitian dan pengembangan Kabupaten Lampung Selatan	Indonesia	pengabdian masyarakat (pengabdian masyarakat)	Perjanjian Kerja sama	2020-01-23	2020-04-23
7	Institut Pemerintahan DN	DN	Badan Penelitian dan pengembangan Kabupaten Lampung Selatan	Indonesia	pengabdian masyarakat (pengabdian masyarakat)	Perjanjian Kerja sama	2020-01-23	2020-04-23
8	Institut Pemerintahan DN	DN	Badan Penelitian dan pengembangan Kabupaten Lampung Selatan	Indonesia	pengabdian masyarakat (pengabdian masyarakat)	Perjanjian Kerja sama	2020-01-23	2020-03-23
9	Institut Pemerintahan DN	DN	Badan Penelitian dan pengembangan Kabupaten Lampung Selatan	Indonesia	pengabdian masyarakat (pengabdian masyarakat)	Perjanjian Kerja sama	2020-01-23	2020-03-23
10	Institut Pemerintahan DN	DN	Badan Penelitian dan pengembangan Kabupaten Lampung Selatan	Indonesia	pengabdian masyarakat (pengabdian masyarakat)	Perjanjian Kerja sama	2020-01-23	2020-03-23
11	Institut Pemerintahan DN	DN	Sekretariat DPRD Kab Tuba	Indonesia	pengabdian masyarakat (pengabdian masyarakat)	Perjanjian Kerja sama	2020-01-24	2020-03-24
12	Institut Pemerintahan DN	DN	Sekretariat DPRD Kab Tuba	Indonesia	pengabdian masyarakat (pengabdian masyarakat)	Perjanjian Kerja sama	2020-01-24	2020-03-24
13	Institut Pemerintahan DN	DN	Sekretariat DPRD Kab Tuba	Indonesia	pengabdian masyarakat (pengabdian masyarakat)	Perjanjian Kerja sama	2020-01-24	2020-03-24
14	Institut Pemerintahan DN	DN	Sekretariat DPRD Kab Tuba	Indonesia	pengabdian masyarakat (pengabdian masyarakat)	Perjanjian Kerja sama	2020-01-24	2020-02-24
15	Institut Pemerintahan DN	DN	Sekretariat DPRD Kab Tuba	Indonesia	pengabdian masyarakat (pengabdian masyarakat)	Perjanjian Kerja sama	2020-01-24	2020-03-24
16	Dunia Usaha dalam Negeri	DN	PT. GREAT GIANT PINEAPPLE (GGP)	Indonesia	hal lain yang dianggap perlu (hal lain yang dianggap perlu)	Perjanjian Kerja sama	2020-02-03	2025-02-03

17	Institut Pendidikan DN	DN	Institut Teknologi Sumatera	Indonesia	pengembangan pusat kajian Indonesia dan budaya lokal (pengembangan pusat kajian Indonesia dan budaya lokal), pemagangan (pemagangan), penyelenggaraan semina-workshop-konferensi ilmiah (penyelenggaraan semina-workshop-konferensi ilmiah), pengabdian masyarakat (pengabdian masyarakat), pemerolehan angka kredit dan atau satuan lain yang sejenis (pemerolehan angka kredit dan atau satuan lain yang sejenis), pertukaran dosen (pertukaran dosen), hal lain yang dianggap perlu (hal lain yang dianggap perlu)	Nota Kesepahaman (MoU)	2020-02-04	2025-02-04
18	Institut Pendidikan DN	DN	Institut Informasi dan Bisnis Darmajaya	Indonesia	pemagangan (pemagangan), penyelenggaraan semina-workshop-konferensi ilmiah (penyelenggaraan semina-workshop-konferensi ilmiah), pengabdian masyarakat (pengabdian masyarakat), hal lain yang dianggap perlu (hal lain yang dianggap perlu)	Nota Kesepahaman (MoU)	2020-02-14	2025-02-14
19	Institut Pemerintahan DN	DN	Badan Pengelolaan Pajak dan Retribusi Daerah Kabupaten Lampung Selatan	Indonesia	penelitian bersama (penelitian bersama)	Perjanjian Kerja sama	2020-02-25	2020-06-25
20	Institut Pemerintahan DN	DN	Dinas Ketahanan Pangan Tanaman Pangan dan Hortikultura Provinsi Lampung	Indonesia	pengabdian masyarakat (pengabdian masyarakat)	Perjanjian Kerja sama	2020-02-26	2020-05-26
21	Organisasi DN	DN	Sekretariat Panitia Pemilihan Kepala Pekon Secara Serentak Tingkat Kabupaten Tanggamus Tahun 2020	Indonesia	pengabdian masyarakat (pengabdian masyarakat)	Perjanjian Kerja sama	2020-02-26	2020-08-27
22	Institut Pemerintahan DN	DN	Pemerintah Kabupaten Pesisir Barat	Indonesia	pengembangan pusat kajian Indonesia dan budaya lokal (pengembangan pusat kajian Indonesia dan budaya lokal), pengabdian masyarakat (pengabdian masyarakat)	Perjanjian Kerja sama	2020-02-27	2025-02-27
23	Institut Pendidikan DN	DN	Universitas Indonesia	Indonesia	pengabdian masyarakat (pengabdian masyarakat)	Perjanjian Kerja sama	2020-02-27	2023-02-27
24	Institut Pendidikan DN	DN	Fakultas Teknik Universitas Indonesia	Indonesia	pengabdian masyarakat (pengabdian masyarakat)	Perjanjian Kerja sama	2020-02-27	2023-02-27
25	Institut Pendidikan DN	DN	Persatuan Insinyur Indonesia (PII) Baturaja	Indonesia	penyelenggaraan semina-workshop-konferensi ilmiah (penyelenggaraan semina-workshop-konferensi ilmiah), pengabdian masyarakat (pengabdian masyarakat)	Perjanjian Kerja sama	2020-02-27	2023-02-27
26	Dunia Usaha dalam Negeri	DN	PT. Tanguh Abadi Lestari	Indonesia	penyelenggaraan semina-workshop-konferensi ilmiah (penyelenggaraan semina-workshop-konferensi ilmiah), pengabdian masyarakat (pengabdian masyarakat)	Perjanjian Kerja sama	2020-03-03	2020-09-03
27	Institut Pemerintahan DN	DN	Bagian Pengembangan Perekonomian Daerah Sekretariat Daerah Kabupaten Pesawaran	Indonesia	pengembangan pusat kajian Indonesia dan budaya lokal (pengembangan pusat kajian Indonesia dan budaya lokal), pengabdian masyarakat (pengabdian masyarakat), hal lain yang dianggap perlu (hal lain yang dianggap perlu)	Perjanjian Kerja sama	2020-03-05	2020-04-05

28	Institut Pemerintahan DN	DN	Badan Perencanaan Pembangunan Daerah Kabupaten Tulang Bawang	Indonesia	hal lain yang dianggap perlu (hal lain yang dianggap perlu)	Perjanjian Kerja sama	2020-03-06	2020-05-06
29	Institut Pendidikan DN	DN	Sekolah Tinggi Arsitektur Yayasan Keluarga Pahlawan Negara Yogyakarta	Indonesia	hal lain yang dianggap perlu (hal lain yang dianggap perlu)	Perjanjian Kerja sama	2020-03-09	2024-03-09
30	Institut Pemerintahan DN	DN	Direktorat Jenderal Kekayaan Intelektual Kemendikbud-HAM	Indonesia	pengabdian masyarakat (pengabdian masyarakat), hal lain yang dianggap perlu (hal lain yang dianggap perlu)	Perjanjian Kerja sama	2020-03-10	2023-03-10
31	Institut Pemerintahan DN	DN	Direktorat Jenderal Kekayaan Intelektual Kemendikbud-HAM	Indonesia	pengabdian masyarakat (pengabdian masyarakat), hal lain yang dianggap perlu (hal lain yang dianggap perlu)	Perjanjian Kerja sama	2020-03-10	2025-03-10
32	Institut Pemerintahan DN	DN	Komisi Pemilihan Umum RI	Indonesia	hal lain yang dianggap perlu (hal lain yang dianggap perlu)	Nota Kesepahaman (MoU)	2020-03-12	2025-03-12
33	Institut Pendidikan DN	DN	Institut Pertanian Bogor	Indonesia	penelitian bersama (penelitian bersama), pertukaran mahasiswa (pertukaran mahasiswa), pemanfaatan bersama berbagai sumber daya (pemanfaatan bersama berbagai sumber daya)	Nota Kesepahaman (MoU)	2020-03-13	2025-03-13
34	Institut Pemerintahan DN	DN	Badan Perencanaan Pembangunan Daerah Kabupaten Pesisir Barat	Indonesia	pengabdian masyarakat (pengabdian masyarakat), hal lain yang dianggap perlu (hal lain yang dianggap perlu)	Perjanjian Kerja sama	2020-03-17	2020-06-17
35	Dunia Usaha dalam Negeri	DN	PT. Wijati Aji	Indonesia	Pengujian Sampel Tanah	Perjanjian Kerja sama	2020-03-19	2023-03-19
36	Institut Pendidikan DN	DN	Universitas Malahayati	Indonesia	penelitian bersama (penelitian bersama), penugasan dosen senior sebagai pembina pada perguruan tinggi yang membutuhkan (penugasan dosen senior sebagai pembina pada perguruan tinggi yang membutuhkan), pemanfaatan bersama berbagai sumber daya (pemanfaatan bersama berbagai sumber daya)	Nota Kesepahaman (MoU)	2020-03-20	2025-03-20
37	Institut Pendidikan LN	LN	Universiti Malaysia Sarawak	Malaysia	pengembangan pusat kajian Indonesia dan budaya lokal (pengembangan pusat kajian Indonesia dan budaya lokal), pengabdian masyarakat (pengabdian masyarakat), hal lain yang dianggap perlu (hal lain yang dianggap perlu)	Implementation of Agreement	2020-03-27	2021-03-27
38	Institut Pemerintahan DN	DN	Badan Nasional Penanggulangan Bencana	Indonesia	pengembangan pusat kajian Indonesia dan budaya lokal (pengembangan pusat kajian Indonesia dan budaya lokal), pengabdian masyarakat (pengabdian masyarakat), hal lain yang dianggap perlu (hal lain yang dianggap perlu)	Nota Kesepahaman (MoU)	2020-03-27	2025-03-27
39	Institut Pemerintahan DN	DN	BALITbangda Provinsi Lampung	Indonesia	penerbitan berkala ilmiah (penerbitan berkala ilmiah), hal lain yang dianggap perlu (hal lain yang dianggap perlu)	Perjanjian Kerja sama	2020-04-17	2020-08-18
40	Institut Pemerintahan DN	DN	Pemerintah Provinsi Lampung	Indonesia	Pelaksanaan Kerjasama dalam rangka mendukung Pembangunan di Provinsi Lampung	Nota Kesepahaman (MoU)	2020-04-29	2024-04-29
41	Institut Pendidikan DN	DN	Universitas Malahayati	Indonesia	hal lain yang dianggap perlu (hal lain yang dianggap perlu)	Perjanjian Kerja sama	2020-05-05	2025-05-05

42	Dunia Usaha dalam Negeri	DN	Waskita Karya	Indonesia	penelitian bersama (penelitian bersama)	Perjanjian Kerja sama	2020-05-05	2020-07-05
43	Institut Pemerintahan DN	DN	Dinas Pendidikan dan Kebudayaan Provinsi Lampung	Indonesia	hal lain yang dianggap perlu (hal lain yang dianggap perlu)	Perjanjian Kerja sama	2020-05-05	2020-06-05
44	Dunia Usaha dalam Negeri	DN	PT Parama Agroindustri Danapati	Indonesia	penelitian bersama (penelitian bersama)	Perjanjian Kerja sama	2020-05-11	2024-05-11
45	Institut Pemerintahan DN	DN	Dinas Pendidikan dan Kebudayaan Provinsi Lampung	Indonesia	Penyelenggaraan Seleksi Pengajar Muda Lampung Mengajar Program Peningkatan Mutu Pendidik dan Tenaga Kependidikan Tahun Anggaran 2020/2021 ini diikuti oleh lulusan-lulusan terbaik dari Fakultas Keguruan dan Ilmu Pendidikan berbagai universitas di Indonesia. Penyelenggaraan seleksi ini dibagi menjadi beberapa tahapan yaitu seleksi berkas dan tes wawancara.	Perjanjian Kerja sama	2020-05-11	2024-05-11
46	Organisasi DN	DN	Pegadaian	Indonesia	hal lain yang dianggap perlu (hal lain yang dianggap perlu)	Perjanjian Kerja sama	2020-05-18	2021-05-17
47	Dunia Usaha dalam Negeri	DN	CV. Tani Media	Indonesia	pemagangan (pemagangan), penyelenggaraan semina-workshop-konfransi ilmiah (penyelenggaraan semina-workshop-konfransi ilmiah), pengabdian masyarakat (pengabdian masyarakat)	Implementation of Agreement	2020-05-20	2019-09-20
48	Institut Pemerintahan DN	DN	Badan Kepegawaian Daerah Kabupaten Pesisir Barat	Indonesia	pemagangan (pemagangan), penyelenggaraan semina-workshop-konfransi ilmiah (penyelenggaraan semina-workshop-konfransi ilmiah)	Perjanjian Kerja sama	2020-06-02	2020-12-02
49	Institut Pemerintahan DN	DN	RSJD Dr. H. Abdul Moelok	Indonesia	pengabdian masyarakat (pengabdian masyarakat)	Perjanjian Kerja sama	2020-06-10	2024-06-10
50	Institut Pemerintahan DN	DN	Balai Besar Perikanan Budidaya Laut	Indonesia	pengabdian masyarakat (pengabdian masyarakat)	Perjanjian Kerja sama	2020-06-25	2023-06-25
51	Institut Pemerintahan DN	DN	Balai Besar Perikanan Budidaya Laut	Indonesia	pengabdian masyarakat (pengabdian masyarakat)	Perjanjian Kerja sama	2020-06-25	2023-06-25
52	Dunia Usaha luar Negeri	LN	Pur Development Pte. Ltd.	Singapore	penelitian bersama (penelitian bersama)	Implementation of Agreement	2020-07-01	2020-10-30
53	Dunia Usaha dalam Negeri	DN	PT Great Giant Pineapple	Indonesia	penelitian bersama (penelitian bersama)	Perjanjian Kerja sama	2020-07-15	2020-12-15
54	Institut Pendidikan DN	DN	Universitas Baturaja	Indonesia	penerbitan berkala ilmiah (penerbitan berkala ilmiah), penyelenggaraan semina-workshop-konfransi ilmiah (penyelenggaraan semina-workshop-konfransi ilmiah)	Perjanjian Kerja sama	2020-07-21	2023-07-21
55	Institut Pemerintahan DN	DN	Sekretariat Daerah Kabupaten Pesisir Barat	Indonesia	pengabdian masyarakat (pengabdian masyarakat)	Nota Kesepahaman (MoU)	2020-07-24	2020-12-30
56	Institut Pemerintahan DN	DN	Ir. N. Lingga Kusuma, MP	Indonesia	pengembangan pusat kajian Indonesia dan budaya lokal (pengembangan pusat kajian Indonesia dan budaya lokal)	Nota Kesepahaman (MoU)	2020-07-24	2020-12-31

57	Institut Pemerintahan DN	DN	Balitbang Hukum dan Peradilan Mahkamah Agung RI	Indonesia	penyelenggaraan semina-workshop-konferensi ilmiah (penyelenggaraan semina-workshop-konferensi ilmiah), pengabdian masyarakat (pengabdian masyarakat), pemerolehan angka kredit dan atau satuan lain yang sejenis (pemerolehan angka kredit dan atau satuan lain yang sejenis), hal lain yang dianggap perlu (hal lain yang dianggap perlu)	Nota Kesepahaman (MoU)	2020-08-08	2025-08-08
58	Institut Pemerintahan DN	DN	Pusat Pengembangan Pemberdayaan Pendidik dan Tenaga Kependidikan Bidang Ilmu Pengetahuan Alam	Indonesia	pemanfaatan bersama berbagai sumber daya (pemanfaatan bersama berbagai sumber daya)	Perjanjian Kerja sama	2020-09-04	2024-09-04
59	Institut Pemerintahan DN	DN	Brigade Infantri 4 Marinir TNI angkatan laut	Indonesia	pengabdian masyarakat (pengabdian masyarakat)	Perjanjian Kerja sama	2020-09-09	2025-09-09
60	Institut Pemerintahan DN	DN	Brigade Infantri 4 Marinir/BS-Tentara Nasional Indonesia Angkatan Laut	Indonesia	{"opt1684289"."; "pengabdian masyarakat"}	Perjanjian Kerja sama	2020-09-09	2024-09-09
61	Organisasi DN	DN	IKATAN KONSULTAN PAJAK INDONESIA (IKPI)	Indonesia	hal lain yang dianggap perlu (hal lain yang dianggap perlu)	Perjanjian Kerja sama	2020-09-10	2025-09-10
62	Institut Pendidikan DN	DN	Universitas Muhammadiyah Metro	Indonesia	pengembangan pusat kajian Indonesia dan budaya lokal (pengembangan pusat kajian Indonesia dan budaya lokal), pemagangan (pemagangan), penyelenggaraan semina-workshop-konferensi ilmiah (penyelenggaraan semina-workshop-konferensi ilmiah), pengabdian masyarakat (pengabdian masyarakat), hal lain yang dianggap perlu (hal lain yang dianggap perlu)	Nota Kesepahaman (MoU)	2020-09-11	2025-09-11
63	Institut Pemerintahan DN	DN	Drs. Anak Agung Oka, M .Pd	Indonesia	pengabdian masyarakat (pengabdian masyarakat)	Perjanjian Kerja sama	2020-09-11	2021-09-11
64	Organisasi DN	DN	ASITA DPD Lampung	Indonesia	pemagangan (pemagangan), pengabdian masyarakat (pengabdian masyarakat), hal lain yang dianggap perlu (hal lain yang dianggap perlu)	Perjanjian Kerja sama	2020-09-11	2023-09-11
65	Institut Pemerintahan LN	LN	UNIVERSITI TEKNOLOGI MARA (UITM)	Malaysia	hal lain yang dianggap perlu (hal lain yang dianggap perlu)	Implementation of Agreement	2020-09-14	2021-03-14
66	Dunia Usaha dalam Negeri	DN	Perusahaan Umum Perikanan Indonesia	Indonesia	pengabdian masyarakat (pengabdian masyarakat)	Perjanjian Kerja sama	2020-09-18	2021-09-18
67	Dunia Usaha dalam Negeri	DN	Perusahaan Umum Perikanan Indonesia	Indonesia	pemagangan (pemagangan)	Perjanjian Kerja sama	2020-09-18	2021-09-18
68	Organisasi DN	DN	IKATAN KONSULTAN PAJAK INDONESIA	Indonesia	hal lain yang dianggap perlu (hal lain yang dianggap perlu)	Nota Kesepahaman (MoU)	2020-09-28	2025-09-28
69	Institut Pendidikan DN	DN	Teknologi Pendidikan FKIP Universitas Palangka Raya	Indonesia	penerbitan berkala ilmiah (penerbitan berkala ilmiah), pengabdian masyarakat (pengabdian masyarakat)	Perjanjian Kerja sama	2020-10-05	2024-10-05
70	Institut Pemerintahan DN	DN	Badan Nasional Pencarian dan Pertolongan	Indonesia	Tridharma Perguruan Tinggi Bidang Pencarian dan Pertolongan	Nota Kesepahaman (MoU)	2020-03-18	2025-03-18
71	Institut Pemerintahan DN	DN	Badan Nasional Penanggulangan Bencana	Indonesia	Tridharma Perguruan Tinggi Bidang Penanggulangan Bencana	Nota Kesepahaman (MoU)	2020-03-27	2025-03-27

72	Institut Pemerintahan DN	DN	BADAN PENELITIAN DAN PENGEMBANGAN DAN PELATIHAN HUKUM DAN PERADILAN MAHKAMAH AGUNG REPUBLIK INDONESIA	Indonesia	Tridharma Perguruan Tinggi	Nota Kesepahaman (MoU)	2020-08-07	2025-08-07
73	Institut Pemerintahan DN	DN	INSTITUT PERTANIAN BOGOR	Indonesia	SINERGI PENYELENGGARAAN PENDIDIKAN, PENELITIAN DAN PENGABDIAN KEPADA MASYARAKAT	Nota Kesepahaman (MoU)	2020-03-13	2025-03-13
74	Institut Pendidikan DN	DN	INSTITUT TEKNOLOGI SUMA TERA	Indonesia	PENDIDIKAN, PENELITIAN DAN PENGABDIAN KEPADA MASYARAKAT	Nota Kesepahaman (MoU)	2020-04-02	2025-04-02
75	Institut Pendidikan DN	DN	INSTITUT AGAMA ISLAM NEGERI METRO	Indonesia	PENDIDIKAN, PENELITIAN DAN PENGABDIAN KEPADA MASYARAKAT	Nota Kesepahaman (MoU)	2020-09-10	2025-09-10
76	Institut Pendidikan DN	DN	Institut Informatika dan Bisnis (IIB) Darmajaya	Indonesia	PENDIDIKAN, PENELITIAN DAN PENGABDIAN KEPADA MASYARAKAT	Nota Kesepahaman (MoU)	2020-02-14	2025-02-14
77	Institut Pemerintahan DN	DN	KOMISI PEMILIHAN UMUM REPUBLIK INDONESIA	Indonesia	PENDIDIKAN DAN PELATIHAN SUMBER DAYA MANUSIA KOMISI PEMILIHAN UMUM	Nota Kesepahaman (MoU)	2020-03-12	2025-03-12
78	Institut Pemerintahan DN	DN	PEMERINTAH PROVINSI LAMPUNG	Indonesia	PELAKSANAAN KERJASAMA DALAM Mendukung Pembangunan Diprovinsi Lampung	Nota Kesepahaman (MoU)	2020-04-29	2024-04-29
79	Institut Pemerintahan DN	DN	PERUM PERIKAMAN INDONESIA	Indonesia	TRIDARMA PERGURUAN DIBIDANG PERIKAMAN	Nota Kesepahaman (MoU)	2020-09-18	2025-09-18
80	Institut Pendidikan DN	DN	UNIVERSITAS MUHAMMADIYAH METRO	Indonesia	PENDIDIKAN, PENELITIAN DAN PENGABDIAN KEPADA MASYARAKAT	Nota Kesepahaman (MoU)	2020-09-11	2025-09-11
81	Organisasi DN	DN	YAYASAN INSCASI ALAM REHABILITASI INDONESIA	Indonesia	PENDIDIKAN, PENELITIAN DAN PENGABDIAN KEPADA MASYARAKAT	Nota Kesepahaman (MoU)	2020-09-22	2025-09-22
82	Institut Pemerintahan DN	DN	BADAN INFORMASI GEOSPASIAL	Indonesia	PEMANFATAN DAN PENGEMBANGAN ILMU PENGETAHUAN DAN TEKNOLOGI TERKAIT INFORMASI GEOSPASIAL	Nota Kesepahaman (MoU)	2020-10-09	2025-10-09
83	Institut Pendidikan DN	DN	UNIVERSITAS MALAHAYATI	Indonesia	PENDIDIKAN, PENELITIAN DAN PENGABDIAN KEPADA MASYARAKAT	Nota Kesepahaman (MoU)	2020-03-20	2025-03-20
84	Organisasi LN	LN	THE REASERCH INSTITUTE FOR HUMANITY AND NATURE	Jepang	PENELITIAN DAN PERTUKARAN INFORMASI	Nota Kesepahaman (MoU)	2020-03-31	2024-03-31
85	Institut Pemerintahan DN	DN	BADAN PENANGGULANGAN BENCANA DAERAH KABUPATEN LAMPUNG BARAT	Indonesia	PENGEMBANGAN DAN PERKUATAN LAMPUNG BARAT SEBAGAI KABUPATEN ATEN TANGGUH BEN CANA	Perjanjian Kerja sama	2020-10-02	2025-10-02
86	Institut Pemerintahan DN	DN	DINAS PERKEBUNAN DAN PETERNAKAN KABUPATEN LAMPUNG BARAT	Indonesia	PENGEMBANGAN BUDIDAYA DAN PEMASARAN KOPI ROBUSTA LAMPUNG BARAT	Perjanjian Kerja sama	2020-10-02	2025-10-02
87	Institut Pemerintahan DN	DN	DINAS LINGKUNGAN HIDUP KABUPATEN LAMPUNG BARAT	Indonesia	PENGEMBANGAN USAHA MIKRO KECIL DAN MENENGAH (UMKM) DI KABUPATEN ATEN LAMPUNG BARAT	Perjanjian Kerja sama	2020-10-02	2025-10-02

88	Institut Pemerintahan DN	DN	PERMINTAH KABUPATEN LAMPUNG BARAT	Indonesia	PENGEMBANGAN DAN PERKUATAN LAMPUNG BARAT SEBAGAI KABUPATEN KONSERVASI	Perjanjian Kerja sama	2020-10-02	2025-10-02
89	Institut Pemerintahan DN	DN	DINAS KEPEMUDAAN OLAHRAGA DAN PARIWISATA KABUPATEN LAMPUNG BARAT	Indonesia	KEPARIWISATAAN LAMPUNG BARAT	Perjanjian Kerja sama	2020-10-02	2025-10-02
90	Institut Pemerintahan DN	DN	DINAS PERPUSTAKAAN DAN KEARSIPAN KABUPATEN LAMPUNG BARAT	Indonesia	PENGEMBANGAN DAN PERKUATAN LAMPUNG BARAT SEBAGAI KABUPATEN ATEN LITERASI	Perjanjian Kerja sama	2020-10-02	2025-10-02
91	Institut Pemerintahan DN	DN	DINAS PEMBERDAYAAN MASYARAKAT DAN PEKON KABUPATEN LAMPUNG BARAT	Indonesia	PROGRAM KULIAH KERJA NYATA UNIVERSITAS LAMPUNG DALAM KERANGKA PEKON HEBAT	Perjanjian Kerja sama	2020-10-02	2025-10-02
92	Institut Pemerintahan DN	DN	Brigade Infanteri 4 Marinir/BS-Tentara Nasional Indonesia Angkatan Laut	Indonesia	PENGEMBANGAN KETAHANAN PANGAN	Perjanjian Kerja sama	2020-09-09	2025-09-09
93	Organisasi DN	DN	ASOSIASI PERUSAHAAN PERJALANAN WISATA INDONESIA DPD LAMPUNG	Indonesia	KEGIATAN PERJALANAN, PENDIDIKAN, PELATIHAN, PENELITIAN, DAN PENGEMBANGAN SUMBER DAYA MANUSIA RUANG LINGKUP BIDANG PARIWISATA	Perjanjian Kerja sama	2020-09-11	2025-09-11
94	Institut Pendidikan DN	DN	INSTITUT AGAMA ISLAM NEGERI METRO	Indonesia	PROGRAM KKN	Perjanjian Kerja sama	2020-09-11	2024-09-11
95	Organisasi DN	DN	MAJELIS ULAMA INDONESIA PROVINSI LAMPUNG	Indonesia	PENDIDIKAN KEAGAMAAN (AKADEMIK DAN NONAKADEMIK) DI UNIVERSITAS LAMPUNG	Perjanjian Kerja sama	2020-09-11	2025-09-11
96	Organisasi DN	DN	PERSATUAN INSYUR INDONESIA (PI) INDONESIA ESIA CABANG PALEMBANG	Indonesia	KERJA SAMA BIDANG PENDIDIKAN KEPROFESIAN	Perjanjian Kerja sama	2020-06-08	2025-06-08
97	Institut Pendidikan DN	DN	UNIVERSITAS MUHAMMADIYAH METRO	Indonesia	PROGRAM KULIAH KERJA NYATA TEMATIK (KKNT)	Perjanjian Kerja sama	2020-09-11	2021-09-11
98	Institut Pemerintahan DN	DN	DIREKTORAT JENDRAL KEKAYAAN INTELEKTUAL	Indonesia	PERLINDUNGAN DAN PEMANFAATAN KEKAYAAN INTELEKTUAL	Perjanjian Kerja sama	2020-03-10	2025-03-10
99	Institut Pemerintahan DN	DN	DIREKTORAT JENDRAL KEKAYAAN INTELEKTUAL	Indonesia	PUSAT DUKUNGAN TEKNOLOGI DAN INFORMASI	Perjanjian Kerja sama	2020-03-10	2025-03-10

Sumber data : UPT. PKLI Unila 2020

UNIVERSITAS LAMPUNG DALAM ANGKA		JUMLAH KEGIATAN LEMBAGA PENELITIAN DAN PENGABDIAN MASYARAKAT (LPPM) BERDASARKAN DIPA BLU TAHUN 2018-2020				Tabel : 38
No	UNIT KERJA	2018	2019	2020	TOTAL	
1	FAKULTAS EKONOMI DAN BISNIS	7	34	38	79	
2	FAKULTAS HUKUM	6	39	54	99	
3	FAKULTAS KIP	15	66	51	132	
4	FAKULTAS PERTANIAN	32	60	41	133	
5	FAKULTAS TEKNIK	17	42	54	113	
6	FAKULTAS ISIP	10	24	40	74	
7	FAKULTAS MIPA	14	41	41	96	
8	FAKULTAS KEDOKTERAN	2	17	28	47	
JUMLAH		103	323	347	773	

Sumber Data: Bagian LPPM s.d. 2020

UNIVERSITAS LAMPUNG DALAM ANGKA		PENGABDIAN MASYARAKAT (LPPM) BERDASARKAN DIPA DIKTI TAHUN 2018-2020				Tabel : 39
No	UNIT KERJA	2018	2019	2020	TOTAL	
1	FAKULTAS EKONOMI DAN BISNIS	0	1	4	5	
2	FAKULTAS HUKUM	3	2	2	7	
3	FAKULTAS KIP	14	8	12	34	
4	FAKULTAS PERTANIAN	33	17	12	62	
5	FAKULTAS TEKNIK	24	16	12	52	
6	FAKULTAS ISIP	11	9	6	26	
7	FAKULTAS MIPA	28	22	27	77	
8	FAKULTAS KEDOKTERAN	2	0	0	2	
JUMLAH		115	75	75	265	

Sumber Data: Bagian LPPM s.d. 2020

UNIVERSITAS LAMPUNG DALAM ANGKA		JUMLAH KEGIATAN LEMBAGA PENELITIAN DAN PENGABDIAN BERDASARKAN DIPA APBN TAHUN 2018-2020				Tabel : 40
No	UNIT KERJA	2018	2019	2020	TOTAL	
1	FAKULTAS EKONOMI DAN BISNIS	0	0	0	0	
2	FAKULTAS HUKUM	0	0	0	0	
3	FAKULTAS KIP	0	0	0	0	
4	FAKULTAS PERTANIAN	8	0	4	12	
5	FAKULTAS TEKNIK	5	4	3	12	
6	FAKULTAS ISIP	1	0	0	1	
7	FAKULTAS MIPA	3	2	4	9	
8	FAKULTAS KEDOKTERAN	0	0	0	0	
JUMLAH		17	6	11	34	

Sumber Data: Bagian LPPM s.d. 2020

UNIVERSITAS LAMPUNG DALAM ANGKA			JUMLAH KEGIATAN LEMBAGA PENELITIAN BERDASARKAN DANA DIPA MANDIRI TAHUN 2018-2020	Tabel : 41
No	FAKULTAS	PENELITIAN	PENGABDIAN	
1	FAKULTAS EKONOMI DAN BISNIS	24	10	
2	FAKULTAS HUKUM	13	10	
3	FAKULTAS ISIP	5	9	
4	FAKULTAS KEDOKTERAN	2	6	
5	FAKULTAS KIP	32	27	
6	FMIPA	25	18	
7	FAKULTAS PERTANIAN	29	32	
8	FAKULTAS TEKNIK	21	9	
JUMLAH		151	121	

Sumber Data: Bagian LPPM s.d. 2020

UNIVERSITAS LAMPUNG DALAM ANGKA			JUMLAH KEGIATAN LEMBAGA PENELITIAN BERDASARKAN DANA DIPA FAKULTAS TAHUN 2018-2020	Tabel : 42
No	FAKULTAS	PENELITIAN	PENGABDIAN	
1	FAKULTAS EKONOMI DAN BISNIS	0	1	
2	FAKULTAS HUKUM	10	10	
3	FAKULTAS ISIP	55	56	
4	FAKULTAS KEDOKTERAN	55	23	
5	FAKULTAS KIP	98	44	
6	FMIPA	10	9	
7	FAKULTAS PERTANIAN	45	45	
8	FAKULTAS TEKNIK	118	57	
JUMLAH		391	245	

Sumber Data: Bagian LPPM s.d. 2020

UNILA DALAM ANGKA	JUMLAH KEGIATAN PENELITIAN TAHUN 2020		TABEL : 43
NO	FAKULTAS	JUMLAH KEGIATAN/JUDUL	
1	F. EKONOMI DAN BISNIS	38	
2	F.HUKUM	11	
3	F.KIP	89	
4	F.PERTANIAN	73	
5	F.TEKNIK	70	
6	FISIP	73	
7	FMIPA	66	
8	F KEDOKTERAN	56	

Sumber data : per-Fakultas s.d. 2020

UNILA DALAM ANGKA	JUMLAH KEGIATAN PENGABDIAN TAHUN 2020		TABEL : 44
NO	FAKULTAS	JUMLAH KEGIATAN/JUDUL	
1	F. EKONOMI DAN BISNIS	33	
2	F.HUKUM	11	
3	F.KIP	43	
4	F.PERTANIAN	52	
5	F.TEKNIK	41	
6	FISIP	69	
7	FMIPA	35	
8	F KEDOKTERAN	23	

Sumber data : per-Fakultas s.d. 2020

UNILA DALAM ANGKA	Jumlah Penelitian didanai DIPA LPPM Berdasarkan Penerima Hibah dan Jenis Hibah Tahun 2018 - 2020													TABEL : 45		
	Tahun	Fakultas/Unit Kerja/Puslit	Professorsip	P. Pascasarjana	P. Terapan	P. Dasar	Dsn. Pemula	Kerjasama Internasional	Institusi	Regional	Inovasi	Starup	Prototype		Unggulan	Hilirisasi
2018	FEB	1	3						0					3		7
	FH	2	1						0					3		6
	FISIP		1						3					6		10
	FK	0	0						0					2		2
	FKIP	1	3						0					11		15
	FMIPA	1	4						1					8		14
	FP	6	5						5					16		32
	FT	1	3						1					12		17
	Jumlah 2018	12	20						10					61		103
	FP	6	7			8	9	1	2				2	17	1	53
	FKIP	3	3			22	21	0	1				1	15	0	66
	FH	2	2			21	6	1	1				0	6	0	39
	FEB	2	5			11	6	1	1				0	8	0	34
FMIPA	3	6			7	5	1	2				5	10	1	40	
FT	0	4			5	13	1	1				2	12	1	39	
FISIP	1	1			5	5	1	1				0	5	0	19	
FK	0	2			5	5	0	2				0	2	1	17	
Direktur Pascasarjana	0	0			0	0	0	1				0	0	0	1	
Ketua PS ASEAN	0	0			0	0	0	1				0	0	0	1	
Ketua PS Resolusi Konflik	0	0			0	0	0	2				0	0	0	2	
Ketua PS TV Pendidikan LP3M	0	0			0	0	0	1				0	0	0	1	
Ketua Puslitbang Biomassa Tropika	0	0			0	0	0	2				0	0	0	2	
Ketua Puslitbang Cassava	0	0			0	0	0	1				0	0	0	1	
Ketua Puslitbang Lingkungan Hidup	0	0			0	0	0	2				0	0	0	2	
Ketua Puslitbang Penerbitan dan Publikasi Ilmiah	0	0			0	0	0	1				0	0	0	1	
Ketua Puslitbang Pesisir dan Kelautan	0	0			0	0	0	1				0	0	0	1	
Ketua Puslitbang Sosial, Budaya dan Pendidikan	0	0			0	0	0	1				0	0	0	1	
Ketua Puslitbang SDGs	0	0			0	0	0	1				0	0	0	1	
Ketua Puslitbang Wanita, Anak dan Pengembangan	0	0			0	0	0	1				0	0	0	1	
Sistem Pengendali Internal	0	0			0	0	0	1				0	0	0	1	

	17	30	84	70	6	27	10	75	4	323
Jumlah 2019	5	6	12	10	0	0	0	0	4	38
FEB	7	2	16	11	1	7	1	0		57
FH	3	3	10	11	1	5	2	0	1	42
FISIP	2	0	7	11	0	1	1	0		28
FK	3	6	16	13	0	4	2	0		53
FKIP	3	4	14	11	1	1	1	0		43
FMIPA	5	6	12	10	0	1	1	1		49
FP	2	8	13	13	1	7	1	3		62
FT	30	35	100	90	4	26	9	10	3	372
Jumlah 2020										

Sumber data : Bagian LPPM

BAB V

SARANA DAN PRASARANA PENUNJANG

Sarana dan prasarana penunjang merupakan bagian tidak terpisahkan dari seluruh kegiatan operasional akademik, dan kegiatan non akademik Universitas Lampung. Kegiatan operasional akademik dimaksudkan sebagai penunjang kelancaran proses belajar mengajar, seperti fasilitas olahraga dan Gedung Serba Guna (GSG), sedangkan kegiatan non akademik berfungsi sebagai pelengkap diluar kegiatan belajar mengajar.

Pada bagian ini, kami menyajikan materi berdasarkan data yang diperoleh dari Unit fasilitas olahraga (Fasora), yakni :

- a. Fasilitas dan Sarana Penunjang Unit Fasilitas Olahraga (Fasora) Universitas Lampung Tahun 2020
- b. Sarana dan Prasarana Asrama Mahasiswa Universitas Lampung Tahun 2020
- c. Jumlah dan Luas Sarana Wisma Tamu Universitas Lampung tahun 2020
- d. Luas dan Kapasitas Gedung Serba Guna (GSG) Universitas Lampung Tahun 2020
- e. Kendaraan Dinas Menurut Merk dan Jenis Universitas Lampung Tahun 2020

UNIVERSITAS LAMPUNG DALAM ANGKA		FASILITAS DAN SARANA PENUNJANG UNIT FASORA UNIVERSITAS LAMPUNG TAHUN 2020		TABEL : 46
NO	JENIS	JUMLAH	LUAS	
1	Lapangan Tenis	2	40 m x 40 m = 1600m ²	
	- Tribun	1	10 m x 25 m = 250 m ²	
	- Kamar Mandi	1	3 m x 2 m = 6 m ²	
	- Dapur	1	3 m x 4 m = 12 m ²	
	- Kamar Alat	1	3 m x 3 m = 9 m ²	
2	Lapangan Basket	2	45 m x 45 m = 2025 m ²	
	- Tribun	1	3 m x 8 m 24 m ²	
3	Lapangan Sepak Bola	1	90 m x 110m = 9900 m ²	
4	Lintasan Lari	1	8 m x 400 m = 3200 m ²	
5	Lapangan Volley	2	30 m x 25 m = 750 m ²	
6	Kolam Renang			
	- Ukuran Besar	1	50 m x 25 m = 1250 m ²	
	- Ukuran Sedang	1	25 m x 20 m = 500 m ²	
	- Ukuran Kecil	1	10 m x 10 m = 100 m ²	
	- Tribun	1	50 m x 10 m = 500 m ²	
	- Halaman	1	100 m x 70 m = 7000 m ²	
	- Kantin	1	8 m x 10 m = 80 m ²	
	- Rumah Penjaga	2	12 m x 6 m = 72 m ²	
	- Kamar Ganti	20	1 m x 2 m = 2 m ²	
	- Kamar Mandi/WC	6	1.5 m x 2 m = 3 m ²	
	- Loket	1	2 m x 2 m = 4 m ²	
	- Halaman Parkir	1	20 m x 35 m = 700 m ²	
	- Taman Luas	1	75 m x 25 m = 1875 m ²	

Sumber data:Bagian HTLBMNU BUK Unila s.d 2020

UNIVERSITAS LAMPUNG DALAM ANGKA		SARANA DAN PRASARANA ASRAMA MAHASISWA UNIVERSITAS LAMPUNG TAHUN 2020	TABEL : 47
NO	NAMA RUANG		JUMLAH
1	Kamar Tidur		96 Unit
2	Ruang Pertemuan		8 Unit
3	Kamar Mandi		16 Unit
4	Kamar Penyimpanan (gudang)		16 Unit
5	Kantor		2 Unit
6	Toko (pelayanan umum)		1 Unit
7	Dapur		1 Unit
8	Ranjang 90 Unit, 180 Tempat Tidur, 180 Kasur, 180 Bantal, Sprey		
9	Kursi		124 Unit
10	Meja		124 Unit
11	Lemari		52 Unit
12	Kursi Stensis		9 Unit
13	Bangunan Pompa Air		1 Unit
14	Tanki Air		
	- tanki air		12 m ³
	- ground tanki		15 m ³

Sumber data:Bagian HTLBMNU BUK Unila s.d 2020

UNIVERSITAS LAMPUNG DALAM ANGKA		JUMLAH DAN LUAS SARANA WISMA TAMU UNIVERSITAS LAMPUNG TAHUN 2020	TABEL : 48
NO	NAMA RUANG		LUAS RUANG
1	Luas Gedung		1200 m ²
2	Jumlah Kamar		19 Kamar
3	Jumlah Ruang Pertemuan		4m x 6m= 24 m ²
4	Jumlah Sarana Penunjang Lain		2 Unit

Sumber data:Bagian HTLBMNU BUK Unila s.d 2020

UNIVERSITAS LAMPUNG DALAM ANGKA		LUAS DAN KAPASITAS GEDUNG SERBA GUNA (GSG) UNIVERSITAS LAMPUNG TAHUN 2020	TABEL : 49
NO	NAMA RUANG		KET
1	Kapasitas Ruang Utama GSG (bawah)		1000
2	Kapasitas Ruang Utama GSG (atas)		2000
3	Luas Ruang Tengah GSG		1200 m ²
4	Luas Ruang Studio/sound system		8 m x 6 m= 48 m ²
5	Luas Ruang Kantin/Koperasi		8 m x 6 m= 48 m ²
6	Luas Ruang Gudang, WC, dan lain-lain		60 m x 8 m = 480 m ²
7	Areal Parkir		400 m ²

Sumber data:Bagian HTLBMNU BUK Unila s.d 2020

UNIVERSITAS LAMPUNG DALAM ANGKA		KENDARAAN DINAS MENURUT MERK, JENIS UNIVERSITAS LAMPUNG TAHUN 2020			TABEL : 50			
NO	FAKULTAS	MEREK	MODEL	JENIS				
				Roda - 6	Roda - 4	Roda - 3	Roda - 2	
1	Ekonomi & Bisnis	Isuzu Panther BE 2225 AY	Mini Bus		√			
		Toyota Avanza BE 1038 BZ	Mini Bus		√			
		Toyota Innova BE2169 AZ	Mini Bus		√			
		Toyota Innova BE 2254 BZ	Mini Bus		√			
		Toyota Innova BE 2358 BZ	Mini Bus		√			
		VIAR BE 3879 CZ	SEPEDA MOTOR			√		
		VIAR BE 3878 CZ	SEPEDA MOTOR			√		
Jumlah								
2	Hukum	Toyota Innova V BE 2242 AZ	Mini Bus		√			
		Toyota Innova G BE 2153 AY	Mini Bus		√			
		Toyota Avanza 1500 S BE 2247 AZ	Mini Bus		√			
		Toyota Avanza 1500 S BE 2245 AZ	Mini Bus		√			
		Toyota Kijang Super BE 2016 AY	Mini Bus		√			
		Toyota Kijang BE 2567 AZ	Mini Bus		√			
		Jumlah						
3	KIP	Toyota Kijang Innova BE 2159 AZ	Mini Bus		√			
		Toyota Kijang Innova BE 2240 AZ	Mini Bus		√			
		Nissan Grand Livina BE 2960 AZ	Mini Bus		√			
		Toyota Kijang Kapsul BE 2197 AZ	Mini Bus		√			
		Toyota Kijang Super BE 2566 AZ	Mini Bus		√			
		VIAR BE 4175 CZ	SEPEDA MOTOR			√		
		Jumlah						
4	Pertanian	Toyota Kijang Innova BE 2150 AZ	Mini Bus		√			
		Mitsubishi Colt L300 BE 2641 AZ	Mini Bus		√			
		Toyota Kijang Super KF 40 BE 2570 AZ	Mini Bus		√			
		Isuzu Panther BE 2187 AZ	Mini Bus		√			
		Isuzu ELF / NHR 55E2 BE BE 2087 AZ	MICROBUS		√			
		ISUZU BE 2137 AZ	Mini Bus		√			
		ISUZU BE 2128 AZ	Mini Bus		√			
		ISUZU BE 2130 AZ	Mini Bus		√			
		ISUZU BE 2095 AZ	Mini Bus		√			
		Toyota Kijang Pick Up BE 9314 AZ	Pick Up		√			
		Viar/VR 150 3 R BE 3232 AZ	SP. Motor / Solo			√		
		Viar/VR 150 3 R BE 3233 AZ	SP. Motor / Solo			√		
		Jumlah						
5	Teknik	Toyota Avanza Veloz 1,5 A/T BE 2913 AZ	Mini Bus		√			
		Toyota Avanza New Veloz BE 2906 AZ	Mini Bus		√			
		Toyota Kijang Innova BE 2214 AZ	Mini Bus		√			
		Toyota Kijang KF 80 Long A/T BE 2324 AZ	Mini Bus		√			
		Toyota Kijang Super Short BE 2569 AZ	Mini Bus		√			
		APP KTM Roda 3 BE 4010 CZ	SEPEDA MOTOR			√		
		Jumlah						
6	ISIP	Toyota Kijang Super KF 40 Short BE 2656 AZ	Mini Bus		√			
		Toyota Kijang Innova V BE 2145 AZ	Mini Bus		√			
		Rush 1500 G VVTI BE 2903 AZ	Mini Bus		√			
		Rush 1500 G VVTI BE 2819 AZ	Mini Bus		√			
		Rush 1500 G VVTI BE 2837 AZ	Mini Bus		√			
Jumlah								
7	MIPA	Toyota Kijang Innova BE 2193 AZ	Mini Bus		√			
		Toyota Kijang LGX BE 1094 BZ	Mini Bus		√			
		Toyota Avanza 1.5 G M/T BE 1357 BZ	Mini Bus		√			
		Toyota Avanza 1.5 G M/T BE 1354 BZ	Mini Bus		√			
		VIAR BE 4176 CZ	SEPEDA MOTOR			√		
Jumlah								
8	Kedokteran	Toyota Kijang Innova Tipe V BE 2197 AZ	Mini Bus		√			
		Daihatsu Luxio BE 2351 BZ	Mini Bus		√			
		Toyota Avanza 1.3 BE 2147 BZ	Mini Bus		√			
		Toyota Avanza 1500 S BE 2113 AZ	Mini Bus		√			
		Toyota Avanza 1500 S BE 2254 AZ	Mini Bus		√			
		Toyota Kijang Super KF 50 Long BE 2764 AZ	Mini Bus		√			
		Jumlah						
9	Lembaga Penelitian	Toyota Innova BE 2231 AZ	Mini Bus		√			
		Toyota Avanza BE 2249 AZ	Mini Bus		√			
Jumlah								
10	LP3M	Toyota kijang Innova be 2203 AZ	Mini Bus		√			
		Toyota kijang Innova BE 2142 AZ	Mini Bus		√			
Jumlah								
11	HTLBMNU	ISUZU NHR 55 E BE 9698 AZ	TRUCK		√			
		TOYOTA KIJANG STANDART KF80L BE 2232 AZ	MINIBUS		√			
		TOYOTA KIJANG SUPER KF 72S BE 2364 AZ	MINIBUS		√			

	TOYOTA KIJANG STANDART KF82L BE 2058 AY	MINIBUS		√		
	ISUZU PANTER NEW SUPER LONG BE 2367 AY	MINIBUS		√		
	TOYOTA KIJANG STANDART KF80L BE 2361 AZ	MINIBUS		√		
	mitsubishi FE 4476 BAN BE 2406 AZ	BUS	√			
	TOYOTA KIJANG INNOVA BE 2401 AY	MINIBUS		√		
	MITSUBISHI FE 349 H BE 2989 AZ	BUS		√		
	MITSUBISHI COLT DIESEL BE 2115 AY	BUS		√		
	MITSUBISHI L300 BC (4X2) M/T BE 2849 AZ	MINIBUS		√		
	TOYOTA NEW CAMRY 3.5 Q AT BE 51	SEDAN		√		
	MITSUBISHI COLT DIESEL FE74 (4X2) BE 9722 AZ	TRUCK		√		
	MITSUBISHI COLT DIESEL FE 74 (4X2) BE 9714 AZ	TRUCK TANGKI		√		
	MITSUBISHI MITSUBISHI/L 300CBC (4X2) BE 2761 AZ	AMBULANCE		√		
	TOYOTA AVANZA 1300 G BE 2049 AZ	MINIBUS		√		
	TOYOTA VIOS 1.5G MT BE 1016 AZ	SEDAN		√		
	TOYOTA NEW DYNA BE 2281 AZ	MICROBUS		√		
	TOYOTA HILUX PICK UP BE 9754 AZ	PICK UP		√		
	TOYOTA FORTUNER 2.7 BE 1127 AZ	MINIBUS		√		
	TOYOTA KIJANG INNOVA BE 2251 AZ	MINIBUS		√		
	TOYOTA FORTUNER 2.5 M.T BE 1239 AZ	MINIBUS		√		
	TOYOTA KIJANG INNOVA BE 2217 AZ	MINIBUS		√		
	TOYOTA AVANZA 1500 S BE 2270 AZ	MINIBUS		√		
	TOYOTA KIJANG INNOVA G BE 2024 BZ	MINIBUS		√		
	TOYOTA NEW AVANZA1,3M BE 2022 BZ	MINIBUS		√		
	TOYOTA NEW AVANZA1,3M BE 2019 BZ	MINIBUS		√		
	TOYOTA RUSH 1.5S(F700RE GMMFJ) BE 2206 BZ	MINIBUS		√		
	TOYOTA RUSH 1. 5S M/T (F-700RE-GMMFJ) BE 2207	MINIBUS		√		
	TOYOTA RUSH 1. 5S AT(F700RE-GQMFJ) BE 2208 BZ	MINIBUS		√		
	TOYOTA RUSH 1. 5S AT(F700RE-GQMFJ) BE 2209 BZ	MINIBUS		√		
	HINO MEDIUM BUS BE 2343 BZ	BUS	√			
	TOYOTA DAIHATSU/S402RV-ZMDFJJ MU BE 2381 BZ	MINIBUS		√		
	TOYOTA AVANZA 1.3 G M/T BE 2430 BZ	MINIBUS		√		
	MITSUBISHI PAJERO BE 1258 AZ	MINIBUS		√		
	TOYOTA AVANZA 1.3 G M/T BE 2151 BZ	MINIBUS		√		
	MITSUBISHI PAJERO SPORT 2.4L DAJAR BE 1015 BZ	MINIBUS		√		
	TOYOTA AVANZA 1.3 G M/T BE 2365 BZ	MINIBUS		√		
	TOYOTA AGYA 1.0E M/T BE 2369 BZ	MINIBUS		√		
	Mitsubishi All New Pajero Exceed 4x2 AT	MINIBUS		√		
	Toyota New Agya 1.2 G M/T	MINIBUS		√		
	Toyota/ Alphard Tipe 2.5 X A/T	MINIBUS		√		
	Mitsubishi/ FE 83 BC	BUS	√			
	Pajero Sport Exceed (4x2) M/T	MINIBUS		√		
	HONDA GL15A1DMT BE 3369 CZ	SEPEDA MOTOR				√
	HONDA GL15A1DMT BE 3370 CZ	SEPEDA MOTOR				√
	HONDA GL15A1DMT BE 3541 CZ	SEPEDA MOTOR				√
	VIAR KARYA 2 VR 200 3R BE 3498 CZ	SEPEDA MOTOR RODA 3			√	
	VIAR VR 150 3R BE 3499 CZ	SEPEDA MOTOR RODA 3			√	
	SUZUKI EN125HAK BE 3957 CZ	SEPEDA MOTOR				√
	SUZUKI UD11ONE BE4210 BZ	SEPEDA MOTOR				√
	SUZUKI UD11ONE BE4211 BZ	SEPEDA MOTOR				√
	yamaha UE11 (CAST VHELL) BE 4371 BZ	SEPEDA MOTOR				√
	yamaha UE11 (CAST VHELL) BE 4372 BZ	SEPEDA MOTOR				√
	yamaha UE11 (CAST VHELL) BE 4373 BZ	SEPEDA MOTOR				√
	TOSSA TOSSA BE 5574 BZ	SEPEDA MOTOR			√	
	Tossa TSZ 110 BE 2427 BZ	SEPEDA MOTOR			√	
	Tossa TSZ 110 BE 2417 BZ	SEPEDA MOTOR			√	
	Tossa TSZ 110 BE 2428 BZ	SEPEDA MOTOR			√	
	Yamaha Vega Force CW	SEPEDA MOTOR				√
	Jumlah		7	87	13	10

Sumber data:Bagian HTLBMNU BUK Unila s.d 2020

BAB VI KESEJAHTERAAN

Kesejahteraan pada buku “Universitas Lampung Dalam Angka” ini, dimaksudkan untuk menampilkan data materi tentang beasiswa yang khusus ditujukan untuk kepentingan mahasiswa Universitas Lampung. Pemberian dana bantuan beasiswa bagi mahasiswa berprestasi dan kurang mampu terus dilakukan oleh Universitas Lampung secara berkesinambungan sebagai upaya penopang keberlangsungan pendidikan bagi mahasiswa potensial dengan tingkat ekonomi rendah serta menjadi jembatan untuk meningkatkan mutu pendidikan di Indonesia. Selain itu, fasilitas kesehatan juga diberikan melalui Poliklinik bagi seluruh warga Universitas Lampung.

Pada bagian ini, kami menyajikan materi kegiatan Kemahasiswaan berdasarkan data yang diperoleh dari Biro Akademik dan Kemahasiswaan antara lain :

- a. Jumlah Besar Beasiswa dan Jenis Beasiswa Berdasarkan Sumber Dana dan Fakultas Universitas Lampung Tahun 2020
- b. Jumlah Mahasiswa Penerima Beasiswa berdasarkan sumber dana dan Fakultas Unila tahun 2020
- c. Jumlah Mahasiswa Berprestasi Tingkat Internasional Nasional Dan Regional Universitas Lampung 2020
- d. Jumlah Prestasi Bidang Kemahasiswaan Universitas Lampung Berdasarkan Perolehan Medali tahun 2020
- e. Jumlah Mahasiswa Penerima KIP Kuliah Berdasarkan Tahun Akademik Tahun 2020
- f. Jumlah Mahasiswa Penerima Adik Papua Dan 3T Berdasarkan Tahun Akademik 2020
- g. Jumlah Pekan Kreativitas Mahasiswa Unila tahun 2020

UNIVERSITAS LAMPUNG DALAM ANGKA		Jumlah Besar Beasiswa Universitas Lampung Berdasarkan Jenis dan Sumber Dana		TABEL : 51
NO.	SUMBER DANA	JENIS BEASISWA	TAHUN 2020	
			PERIODE (BULAN)	DANA/BULAN
1	KEMENDIKBUD	KIP Kuliah / Bidikmisi	12	1.100.000
2	PT Adaro Indonesia	PT Adaro Indonesia	3	750.000
3	Lemabaga Baznas	Baznas	6	400.000
4	Bank Indonesia	Bank Indonesia	12	1.000.000
5	KEMENDIKBUD	Afirmasi Papua	12	1.400.000
6	Yayasan Salim	Yayasan Salim	12	500.000
7	Karya Salemba Empat (KSE)	Karya Salemba Empat (KSE)	6	750.000
8	Disdik Tanggamus	Disdik Tanggamus	1 Tahun	1.000.000
JUMLAH				58.150.000

Sumber Data : Bagian BAK Unila 2020

UNIVERSITAS LAMPUNG DALAM ANGKA	JUMLAH MAHASISWA PENERIMA BEASISWA BERDASARKAN SUMBER DANA DAN FAKULTAS UNIVERSITAS LAMPUNG								TABEL : 52
JENIS BEASISWA									JUMLAH
	FEB	FH	FKIP	FP	FT	FISIP	FMIPA	FK	
PPA	0	0	0	0	0	0	0	0	0
KIP Kuliah / Bidikmisi	61	49	379	235	164	98	169	10	1165
PT Adaro Indonesia	0	0	0	9	7	0	7	2	25
Lembaga BAZNAS	1	1	1	0	0	0	2	0	5
Bank Indonesia	25	11	12	11	6	8	2	0	75
Afirmasi Papua	0	0	0	0	0	0	0	0	10
Yayasan Salim	0	1	0	0	1	0	0	0	2
Karya Salemba Empat	3	2	6	3	7	3	4	2	30
Lampung Selatan	1	1	5	0	1	2	0	0	10
Disdik Tanggamus	0	1	7	0	1	2	1	0	12
Dinas Kesehatan Lampung Barat	0	0	0	0	0	0	0	1	1
KJMU	2	9	5	11	10	12	13	2	64
Bantuan BAZNAS Provinsi Lampung	3	2	3	5	5	2	2	1	23
YBM BRI	5	11	37	18	12	6	8	3	100
JUMLAH	101	88	455	292	214	133	208	21	1.522

Sumber Data : Bagian BAK Unila 2020

UNIVERSITAS LAMPUNG DALAM ANGKA		JUMLAH MAHASISWA BERPRESTASI TINGKAT INTERNASIONAL NASIONAL DAN REGIONAL UNIVERSITAS LAMPUNG 2020			TABEL : 53
INTERNASIONAL					
NO	NAMA	NPM	UKM/Fakultas	PERLOMBAAN	CAPAIAN
1	Regha Prawira Utama	1652011016	FH	Pencak Silat Open Tournament Lampung International Championship V Piala Kemempora RI (Maret 2020)	Juara II
2	Yuda Eka Prasetya	1516011071	FISIP	Asian English Olympiac (AEO) 2020	1st Winner Scrabble
3	DANI SYAHROBI	1716071062	FISIP	Asian English Olympiac (AEO) 2020	2nd Winner Scrabble
4	Fatimah		FH	International Pencaksilat PSHT Championship	Juara 3
5	Ayu mona rasuani DKK	1811011002	FEB	lomba debat internasional ISDC 2020 oleh OIC Youth dan ukm bahasa flat UNJ	1st runner up
6	Redho Alma Kuansa dkk	1711031025	FEB	Internasional Paper Presentation (IDSC)	Best Presentation
7	Khoirun Najah	1816051046	FISIP	Lampung International V Championship 2020 Piala Kemempora RI	Juara 2
8	KURNIA SANDI	1746051012	FISIP	LAMPUNG INTERNASIONAL CHAMPIONSHIP V	Juara 2
9	Bagas Yudha Wigusna	1916051053	FISIP	Lampung Internasional Championship 5 Piala kemenpora RI 2020	Juara 3
10	Romi Gunaevy	1517041090	FMIPA	Lampung International Championship V	Juara 3 Kategori Tanding
11	Candra Maulana aji	1707051013	FMIPA	Lampung international championship 2020	Juara 1
12	MUHTAR AMIN	1714151033	FP	Asian English Olympiac (AEO) 2020	4th at the last round Scrabble
13	IRMA MERLINDA	1813053089	FKIP	Asian English Olympiac (AEO) 2020	Semi Finalist Speech
14	RIZAL ALAMSYAH	1716071038	FISIP	Asian English Olympiac (AEO) 2020	Participant of Speech
15	ZALFA ZAHIRAH	1916071058	FISIP	Asian English Olympiac (AEO) 2020	Quarter Finalist Story Telling
16	Novan Efendi	1616031004	FISIP	Asian English Olympiac (AEO) 2020	Participant of Story Telling
17	Riski Mardiyansah	1613044027	FKIP	Asian English Olympiac (AEO) 2020	Participant Debate
18	Waston Kurnia Alza	1846071014	FISIP	Asian English Olympiac (AEO) 2020	Participant Debate
19	Widya Rahmadini	1813021004	FKIP	Asian English Olympiac (AEO) 2020	Quarter Finalist Newscasting
20	Kurnia Utami	1813042057	FKIP	Asian English Olympiac (AEO) 2020	Quarter Finalist Newscasting
21	Adinda Nur Maisiytoh	1913042046	FKIP	Asian English Olympiac (AEO) 2020	Semi Finalist Newscasting
22	Iqbal Kurniawan	1813023015	FKIP	Trisakti School of Tourism TALENT FESTIVAL INTERNATIONAL COMPETITION 2020	Peserta
23	Via Nur Afifah	1813023045	FKIP	Trisakti School of Tourism TALENT FESTIVAL INTERNATIONAL COMPETITION 2020	Peserta
24	Natayya Yulaita	1715013021	FT	Lomba Esai dan Paper Ilmiah Saudara Satu Negara Kualalumpur malaysia	Juara 5
25	Redho Alma Kuansa	1711031025	FEB	Future We Want Model UN 2020 in New York City	Peserta
26	Ayu Mona Rasuani	1811011002	FEB	Future We Want Model UN 2020 in New York City	Peserta
27	Tri Wahyuni		FKIP	Kejuaraan International Winter Cup 2020 Bulgaria	Juara 3
28	Heni Erlita Sari	1817021008	FMIPA	Lomba Cipta Puisi se ASEAN	Peserta
29	Natayya Yulaita	1715013021	FT	Student Exchange "Saudara Satu Negara#5 Se-Asia Tenggara	Peserta
30	Aprin Nabila Rahmat	1818011040	FK	Peace Campaign Nepal	Peserta
NASIONAL					
NO	NAMA	NPM	UKM/Fakultas	PERLOMBAAN	CAPAIAN
1	Kadek Wikan Nandini	1814151067	FP	Online English Competition STIE JIC	Juara 1 Speech Competition
2	Indah Sukma Ningsih	1817021051	FMIPA	Duta Hijabers Nasional	Juara 1
3	Abdul Malik Ardhofi	1855031010	FT	Keikutsertaan dalam Kontes Robot	Juara I
4	Muhamad Ikhsanudin	1855031010	FT	Terbang Indonesia (KRTI) Divisi Fixed Wing; 23-30 Oktober 2020	Juara I
5	Mardi Saputra	1815031088	FT	Keikutsertaan dalam Kontes Robot	Juara 2
6	Muhammad Fadhil Prawira Utama	1415031074	FT	Terbang Indonesia (KRTI) Divisi TD	Juara 2
7	M Aryo Rusyandi	1415031074	FT	Airframe Innovation; 23-30 Oktober	Juara 2
8	Danu Danurdara S	1755031001	FT	Keikutsertaan dalam Kontes Robot	Juara 3
9	Ade Fachrurizie, dkk	1715031022	FT	Terbang Indonesia (KRTI) Divisi TD	Juara 3
10	Abdul Rosyid	1615031082	FT	Flight Controller Innovation; 23-30	Juara 3
11	Reza Aditya Rahadi	1615031053	FT	Keikutsertaan dalam Kontes Robot	Juara 3
12	Hardiawan Yunanto, dkk	1815031069	FT	Terbang Indonesia (KRTI) Divisi Racing	Juara 3
13	Abdul Hadi	1815031049	FT		Juara 3

14	Fikri Achmadi	1855031011	FT	Plane; 23-30 Oktober 2020	Juara 3
15	Wahyu Fitrianiingsih	1917021010	FMIPA	Kompetisi Nasional Millennial Islamic Fair	Juara 3
16	Ahmad Rizki Wiranto	1917031008	FMIPA	Lomba Esai dan Puisi Nasional Education Festival 2020 UNJ	Juara III Lomba Puisi
17	Atika Istiqomah	1817051004	FMIPA	Lomba Karya Tulis Ilmiah Al-Quran Nasional FPPI FKIP Unila Tahun 2020	Juara III
18	Indra Prasetya	1817011039	FMIPA	Lomba Karya Tulis Ilmiah Al-Quran Nasional FPPI FKIP Unila Tahun 2020	Juara III
19	Wulan Warohma	1817041072	FMIPA	Lomba Karya Tulis Ilmiah Al-Quran Nasional FPPI FKIP Unila Tahun 2020	Juara III
20	Armidla Nadya Kurniati dkk	1857011008	FMIPA	Lomba Video Kreatif, Biocare Himabio, Universitas Lambung Mangkurat	Juara I
21	Jani Suparman	1817031015	FMIPA	UNP Mathematics Challenge (UMC)	Juara III
22	Ayu Mona rasuani Dkk.	1811011002	FEB	EIA Debate Novice Category Nasional Competition 2020	1st Runner up
23	Ayu Mona rasuani Dkk	1811011002	FEB	lomba debat Gempita Nasional 2020	juara 3
24	Nanda Desyanti	1711011088	FEB	ALSA - UI English Competition (Universitas Indonesia)	Juara 2
25	Diajeng Fitri Wulan	1811031012	FEB	EIA XIX 2020	Juara 2 Newscasting
26	Diajeng Fitri Wulan.	1811031012	FEB	Lomba Newscasting Nasional Universitas Telkom 2020	Juara 3
27	Diajeng Fitri Wulan,	1811031012	FEB	Lomba Poetry Nasional Universitas Al Azhar 2020	Juara 3
28	Ahyarudin	1814131001	FP	lomba Esai Festival Tani 2020	juara 3
29	Muhamad Reza Pahlevie	1811011055	FEB	Lomba poster tingkat Nasional Diesnatalis Hipema 2020	Juara 2
30	Ahyarudin dkk	1814131001	FP	LKTI Tingkat Nasional Diesnatalis Hipema 2020	Juara 2 Beregu
31	Ahyarudin dkk,	1814131001	FP	LKTIN Chemistry Expo XXIV	Juara 2 Beregu
32	Ahyarudin.	1814131001	FP	Lomba Karya Tulis Ilmiah Al-Quran Nasional FPPI FKIP Unila Tahun 2020	Juara 1
33	Rr. Halimatu Hanna dkk	1911021053	FEB	essay competition of english Festival UNDIP	Juara 2
34	Rr. Halimatu Hanna dkk.	1911021053	FEB	Lomba Debat Bahasa Inggris Tingkat Nasional Lovecomp 13-22 November 2020	Juara 2
35	Rr. Halimatu Hanna dkk	1911021053	FEB	Lomba Essay Ekonomi Tingkat Nasional Economic Education Fair 16-24 November 2020	Juara 3
36	KEVIN CEASAR WICAKSONO dkk	1711031053	FEB	Islamic Essay Competition (ISEC) 2020 UNAIR	Juara 1
37	Ahyarudin dkk-	1814131001	FP	Islamic Essay Competition (ISEC) 2020 UNAIR	Juara 2
38	Andre Agusti Wijaya	1811011033	FEB	Lomba Cipta Puisi GEMPITA HIMASAKTA 31 Agustus- 04 September 2020	Juara 2
39	Andre Agusti Wijaya.	1811011033	FEB	EIA 2020 Novice Category 24-25 Oktober	2nd Best Speaker
40	Natayya Yulaita	1715013021	FT	Lomba Kisah Inspiratif dalam Acara Temu Ilmiah Mahasiswa Bidikmisi (TIMDiksi) Nasional 2020; 10-14 September 2020	Juara 1
41	Kenos Stefanus Siregar	1918011083	FK	Lomba Poster Juvenis Forti KOMUTASI FH Universitas Atmajaya Yogyakarta	Juara 3
42	Kamila salsabila	1918011019	FK		Juara 3
43	Vika Kyneissia Gliselda dkk	1858011021	FK	Lomba Public Poster E-Fast Tim Bantuan Medis Universitas Indonesia	Juara 2
44	Vika Kyneissia Gliselda	1858011021	FK	Lomba Poster Publik yang dilaksanakan oleh Fakultas Kedokteran Universitas Muhammadiyah Sumatera Utara dengan tema "How To Face Covid-19 In New Habits Era" Sabtu, 22 Agustus 2020	Juara 2
45	Nabila Rayhan Yasmin	1818011102	FK		Juara 2
46	RR ASTRI NUR AZIZAH UTAMA	1918011030	FK		Juara 2
47	Hana Nafisah, dkk	1718011100	FK	Lomba Literature Review MAJESTYNAS FK UMJ 2020	Juara 1

48	Tasya Millenja	1715051015	FT	Poster Competition Geophysics Whiz Event and Seminar (GWES) 2020; 18-20 September 2020	1 St winner Poster Competition
49	Jakasura Leandro Tarigan dkk	1615051030	FT	QI Online Challenge Student Competition Indonesian Brain Gain - Geoscience Forum 22nd – 25th October 2020	3 rd Place
50	Rahmat Bayu Setiawan	1615031003	FT	Lomba Essay Nasional "The Revolution of Biotechnology & Revolution for Millennium" dalam Rangka Biotech Expo 2020; 20 Agustus-08 November 2020	Juara 2
51	Rahmat Bayu Setiawan.	1615031003	FT	Lomba Essay Nasional "The Revolution of Biotechnology & Revolution for Millennium" dalam Rangka Biotech Expo 2020; 20 Agustus-08 November 2020	Juara 1
52	Karina Natasya Juandita	1714141008	FP	Online English Competition STIE JIC	Juara 1 Story Telling
53	chandra Pratiwi			Esai Festival Tani	Juara 1
54	Bangun Adi Wijaya	1714151015	FP	2nd Winner of speech competition English Expo 2020 IKIP Siliwangi	Juara 2
55	Rahmat Bayu Setiawan dkk	1615031003	FT	Final Lomba Karya Tulis Ilmiah Nasional Harmoni Festival Politeknik Pembangunan Pertanian Bogor 2020; 6-8 Februari 2020	Juara 3
56	Reza Aditya Rahadi Dkk	1615031053	FT	Lomba Karya Tulis Ilmiah Katulistiwa (Karya Tulis Ilmiah Mahasiswa) 12 FEB UB; 04-06 September 2020	Juara 1
57	Ahmad Dzikrillah	1905061015	FT	Kejuaraan Nasional Tapak Suci UMJ Antar Perguruan Tinggi II Tanding Putra Kelas C; 21-22 Januari 2020	Juara 1
58	ARBET FABER ARRY PRATAMA	1805061007	FT	kejuaraan Nasional Tapak Suci Antar Perti II di Universitas Muhammadiyah Jakarta	Medali Emas Kelas D Putra
59	Mia Kurniasi dkk	1715051051	FT	Kejuaraan Nasional Tapak Suci UMJ Antar Perguruan Tinggi II Tanding Bebas Beregu Putri; 21-22 Januari 2020	Juara 1 Tanding Bebas Beregu
60	TRI OKTA VIANI dkk	1714051034	FT	Kejuaraan Nasional Tapak Suci UMJ Antar Perguruan Tinggi II Seni Ganda Bersenjata Putri; 21-22 Januari 2020	Juara 1
61	Anggi Dwi Kurniawan	1915061021	FT	UNY National Cartesion 2020; 15 Agustus 2020	Juara 1
62	Fathimah Azmi	1615031030	FT	Lomba Esai Nasional Badan Eksekutif Mahasiswa Universitas Jenderal Soedirman; 05 Januari 2020	Juara 3
63	Fathimah Azmi.	1615031030	FT	Lomba Esai Online Nasional Rafflesia Electrical Great Action (REGATION) Jilid IV; 09-12 April 2020	Juara 3
64	WIDYAWATI BAGUS PRATAMA	1916041019	FISIP	kejuaraan Nasional Tapak Suci Antar Perti II di Universitas Muhammadiyah Jakarta	Medali Emas Kelas A Putri
65	DEWI PERMATA SARI	1912011037	FH	kejuaraan Nasional Tapak Suci Antar Perti II di Universitas Muhammadiyah Jakarta	Medali Emas Kelas D Putri
66	MAULANA IKHSAN	1807051007	FMIPA	kejuaraan Nasional Tapak Suci Antar Perti II di Universitas Muhammadiyah Jakarta	Medali Emas Tunggal tangan kosong Putra
67	RISKA APRIANI dkk	1813054027	FKIP	kejuaraan Nasional Tapak Suci Antar Perti II di Universitas Muhammadiyah Jakarta	Medali Emas Ganda tangan kosong Putri
68	Rizky Ardhilawati	1716031037	FISIP	kejuaraan Nasional Tapak Suci Antar Perti II di Universitas Muhammadiyah Jakarta	Medali Perak Tanding Kelas C Putri
69	MAULANA IKHSAN dkk	1807051007	FMIPA	kejuaraan Nasional Tapak Suci Antar Perti II di Universitas Muhammadiyah Jakarta	Medali Perak Ganda tangan kosong Putra
70	Risna Damayanti dkk	1814151029	FP	kejuaraan Nasional Tapak Suci Antar Perti II di Universitas Muhammadiyah Jakarta	Medali Perak Ganda tangan kosong Putri

71	AISYAH TRI SUCI RAHMADANI	1814231022	FP	Kejuaraan Nasional Tapak Suci Antar Perti II di Universitas Muhammadiyah Jakarta	Medali Perunggu Tanding Kelas F Putri
72	ROBBY ANANDA dkk	1911031004	FEB	Pekan Ilmiah Nasional (PIN) 5	Juara 2
73	MONICA FLORENZA TIRANDA dkk	1854231001	FP	Lomba Essay Firecom 4.0 2020 yang diadakan oleh Himpunan Mahasiswa Ilmu Informasi dan Perpustakaan Universitas Airlangga	Juara 3
74	Al Khasanah dkk	1914051035	FP	Lomba Karya Tulis Ilmiah Nasional yang diadakan Oleh HIMASAKTA Universitas Lampung	Juara 3
75	MONICA FLORENZA TIRANDA dkk.	1854231001	FP	Lomba Karya Tulis Ilmiah Nasional BIOLOGY COMPETITION 2020 di Universitas Lambung Mangkurat	Juara 2
76	HILMI HERMAWAN	1815061012	FT	Kompetisi Arubalympics 2020	Medali Perunggu
77	Adzra Alifia Isma	1811021024	FEB	Online Speech Competition UKM Bahasa Unsri	First Winner
78	Olinda Calista Yetri	1711011119	FEB	National Online Speech Competition in The Telkom Annual Competition of english Society	2 Nd Winner
79	Jaza Nasywa S	1901061015	FEB	English Festival by Unsoed	1 St winner
80	Permata Dinda Rahayu Utami	1711011104	FEB	English Festival by Unsoed	3rd Place Winner
81	Saepudin	1811021009	FEB	kompetisi esai bisnis	Juara 1
82	Saepudin dkk	1811021009	FEB	Diesnatalis Himepa 2020	Juara 1
83	IRENIZA PRADEVI MULYA	1917021028	FMIPA	Nasional Environment Competition 2020	JUARA 2
84	Nurmayeni	1918011002	FK	Esai Ilmiah MIDBRAIN FK UIN 2020	Juara 2
85	Farhandika Muhammad	1518011022	FK	Lomba Video Kreatif Nasional	Juara 2
86	Iqbal Lambara	1518011002	FK		Juara 2
87	SONI ARIATAMA dkk	1813032006	FKIP	Lomba Karya Tulis Ilmiah Tingkat Nasional yang diselenggarakan oleh Universitas Maritim Raja Ali Haji	Juara 1
88	SONI ARIATAMA	1813032006	FKIP	Lomba Karya Tulis Ilmiah Tingkat Nasional yang diselenggarakan oleh Universitas Maritim Raja Ali Haji	Best Speaker
89	MUHAMAD DWIKY TANTONA	1718011084	FK	Perisai FK Universitas Islam Bandung	Juara 3 lomba poster AMC
90	Falahdila Rebika Kirana dkk	1858011039	FK	festival kreativitaspemudakemenpora	Juara 1 kategori music (ciptalagu)
91	Agus Wanto	1913041003	FKIP	Lomba Cipta Puisi	Juara 3
92	Dimas Aditia dkk	1813033020	FKIP	LOMBA KREATIVITAS MAHASISWA TINGKAT NASIONAL FORUM KOMUNIKASI (FORKOM) FKIP NEGERI SE-INDONESIA FAKULTAS KEGURUAN DAN ILMU PENDIDIKAN UNIVERSITAS JEMBER TAHUN 2020: LOMBA KARYA TULIS ILMIAH NASIONAL MAHASISWA FKIP SE INDONESIA	Juara 1
93	Dimas Aditia.	1813033020	FKIP	LOMBA ESSAY DAN MICROTEACHING TINGKAT NASIONAL Tingkat MAHASISWA Tema "Menciptakan Generasi Muda Unggul dan Berkarakter di Era Revolusi Industri 4.0 dan Society 5.0	Juara 3
94	Dimas Aditia	1813033020	FKIP	Layak Bahagia Volunteer	Juara 1
95	Via Aini.	1713024006	FKIP	Lomba Esai Tingkat Nasional Dinamika XXI Himatika FMIPA Unila	Juara 3
96	Agus Wibowo .	1714111029	FP	PIMNAS 2020	Medali Emas PKM GFK Presentasi
97	Menik Mujayani	1817021083	FMIPA	PIMNAS 2020	Medali Emas PKM GFK Presentasi
98	Agus Wibowo	1714111029	FP	PIMNAS 2020	Perunggu PKM GFK Poster
99	Menik Mujayani	1817021083	FMIPA	PIMNAS 2020	Perunggu PKM GFK Poster
100	Chandra Pratiwi Dkk	1617041069	FMIPA	PIMNAS 2020	Perak PKM PE Poster
101	Fifi Nurhafifah	1717031005	FMIPA	PIMNAS 2020	Perak PKM PE Poster
102	Ahyarudin dkk.	1814131001	FP	Kompetisi Esai Nasional Kreatif Mahasiswa (Seven day challenge)	Juara 1
103	Via Aini dkk	1713024006	FKIP	Lomba Esai Research Team UNS 2020	Juara 1
104	Via Aini	1713024006	FKIP	LKTIN Chemistry Expo XXIV	Paper Terbaik
105	Ireniza Pradevi Mulya.	1917021028	FMIPA	MTQMN ULM Tahun 2020	Juara 1 KTIQ
106	Rizki Dwi Saputra	2015011089	FT	MTQMN ULM Tahun 2020	Juara 3 Da'f

107	Novan Efendi	1616031004	FISIP	National English Fair 2020 by Politeknik Sriwijaya (storytelling category)	Juara 2
108	Anggit Pangestu	1714071068	FP	Lomba Essay Mahasiswa Tingkat Nasional	Juara 3
109	mia kurniasih	1715051051	FT	Kejuaraan nasional tapak suci umj antar perguruan tinggi	Juara 1 Seni Tunggal Tangan Kosong Putri
110	Afiza Fitriani	1814201016	FP	Lomba Esai Festival Tani Nasional 2020 Universitas Gadjah Mada	Juara 1
111	Bela Salsabila	1711031057	FEB	National Newscasting Competition English Fair POLSRI 2020	Juara 1
112	Widya Rahmadini	1813021004	FKIP	Speech Competition OEC STIE JIC	Juara 2
113	Widya Rahmadini	1813021004	FKIP	Newscasting English Expo	Juara 2
114	Wenti agustina	1916021030	FISIP	LOMBA ESAY NASIONAL PUSAT STUDI MAHASISWA UNJ	Juara 1
115	Rizky Rafliansyah	1711021008	FEB	Lomba Essay Pagelaran Festival Dakwah (LAFESDA) Online Tingkat Nasional Lembaga Dakwah Kampus (LDK) Fathir Al Rasyid IAIN Salatiga	Juara 2
116	Eva Triana Sari	1714071021	FP	Perlombaan Nasional Agroindustri melalui lomba Essay Mahasiswa Event of Agroindustrial Technology (ENOTECH)	Juara 3
117	Rr. Halimatu Hira	1952011033	FH	Kompetisi Esai Bisnis (Business Fair 2020) HMJ Administrasi Bisnis Universitas Lampung	Juara 2
118	Wahyudi	1811011030	FEB	Lomba menulis artikel populer majalah ibadah	Juara 3
119	SONI ARIATAMA dkk.	1813032006	FKIP	National Youth Inspiration Camp - Etos Innovation Idea	Juara 1
120	Cahyaningtyas Kusuma Ningrun	1916071004	FISIP	English Fair 2020 by HMJ bahasa Polsri (Politeknik Sriwijaya) - Newscasting Competition	Juara 2
121	Elvira Dewi Safitri	2051031023	FEB	Poetry Competition English Festival by Unsoed	Juara 1
122	KURNIA SANDI	1746051012	FP	Kejuaraan Nasional Brawijaya 2	Juara 3
123	Novan Efendi.	1616031004	FISIP	National Storytelling Competition by GenBI Sumatera Selatan	Juara 2
124	Hana Nafisah dkk	1718011100	FK	Esai Ilmiah MESENTERICA 2020	Juara 1
125	Dewi Lestari	1713042004	FKIP	Online Newscasting Competition Held by UKM Bahasa UNSRI	Juara 2
126	Iqbal Santoso	1814071010	FP	Lomba Newscasting English Month 18, Universitas Negeri Malang	Juara 3
127	Kurnia Utami.	1813042057	FKIP	Newscasting Competition UNSRI	Juara 3
128	Kurnia Utami	1813042057	FKIP	Newscasting Competition Rakafair	Juara 2
129	Niken Ayuandira	1717021086	FMIPA	International Hijab Solidarity Day (IHSD) Competition "Be An Inspiring Muslimah With Hijab" Kemuslimahan FSI Universitas Jambi	Juara 2
130	Farhan Anas Wibisono	1715011090	FT	Kejuaraan Nasional TAPAK SUCI Antarperguruan Tinggi II Universitas Muhammadiyah Jakarta	Juara 1 Seni Trio Tangan Kosong Putra
131	Farhan Anas Wibisono.	1715011090	FT	Kejuaraan Nasional TAPAK SUCI Antarperguruan Tinggi II Universitas Muhammadiyah Jakarta	Juara 1 Tanding Kelas A Putra
132	Iqbal Santoso.	1814071010	FP	Lomba Newscasting English fair 2020 di Politeknik Sriwijaya	Juara 3
133	RELLA ISLAMI	1753042001	FKIP	NATIONAL NEWSCASTING COMPETITION IN UNSRI PALEMBANG	juara 1
134	Nursella Vilar Ivada	1715012004	FT	Summer Camp SAPPK ITB 2020	juara 1
135	Jaza Nasywa S.	1901061015	FEB	Fisikom English Festival Polsri 2020	1 St winner
136	RR ASTRI NUR AZIZAH UTAMA Dkk.	1918011030	FK	Lomba Esai Ilmiah Medical Scientific Competition 2020	Juara 2
137	Avissa Medina Kamalia	1818011026	FK	Lomba Poster Publik Dekan Cup FK UNISSULA 2020	Juara 1
138	Wiwi Pratiwi	1713054005	FKIP	Gebyar PAUD ke-6 Tingkat Nasional UPI	Juara 2 Lomba Video Kreatif
139	RR ASTRI NUR AZIZAH UTAMA Dkk	1918011030	FK	Tari Tradisional pada IMARCH Liga Medika 2020	Juara 1
140	Engga Ryan Pratama	1853025001	FKIP	Media Contest Himasakta	Juara 2

141	Bangun Adi Wijaya	1714151015	FP	Darmajaya English Competition held on February 15th — 16th 2020	Semifinalist of Speech
142	KADEK WIKAN NANDINI	1814151067	FP	Darmajaya English Competition held on February 15th — 16th 2020	Semifinalist of Speech
143	ANUGRAH DEWANTARA	1713044014	FKIP	Darmajaya English Competition held on February 15th — 16th 2020	Participant of Newscasting
144	EDUAR DHIKA	1815031022	FT	Darmajaya English Competition held on February 15th — 16th 2020	ranked 8th on Scrabble (Open)
145	Arman	1815031024	FT	Darmajaya English Competition held on February 15th — 16th 2020	ranked 8th on Scrabble (newbie)
146	ANDRE AGUSTI WIJAYA	1811011033	FEB	NUDC 2020	Juara 3 Novice
147	Manda Bagaskara	1911021001	FEB	NUDC 2020	Juara 3 Novice
148	AYU MONA RASUANI	1811011002	FEB	NUDC 2020	Juara 3 Novice
149	ANDRE AGUSTI WIJAYA	1811011033	FEB	NUDC 2020	Best Speaker
150	Manda Bagaskara	1911021001	FEB	NUDC 2020	Best Speaker
151	Muh Roni	1713053086	FKIP	Lomba Kreatif Mahasiswa Tingkat Nasional Forum Komunikasi Pimpinan FKIP Negeri Se- Indonesia	Harapan 2
152	Victor Dinnata	1713053068	FKIP	Lomba Kreatif Mahasiswa Tingkat Nasional Forum Komunikasi Pimpinan FKIP Negeri Se- Indonesia	Harapan 2
153	Fredy Pratama	1713053117	FKIP	Lomba Kreatif Mahasiswa Tingkat Nasional Forum Komunikasi Pimpinan FKIP Negeri Se- Indonesia	Harapan 2
154	Dentuman Lamban etnomatematika	1913021001	FKIP	Kemah budaya 2020-	Peserta
155	Suci ariska	1615051003	FKIP	Kemah budaya 2020,	Peserta
156	Rian Pangestu	1615051027	FKIP	Kemah budaya 2020	Peserta
157	Selly Maretha	1913021001	FKIP	Kemah budaya 2020.	Peserta
158	Diah Setiawati	1913054031	FKIP	Lomba Menulis Cerita Pendek Tema Kebebasan	Peserta
159	Suci Wulandari	1913053037	FKIP	Young Creative Idea	Peserta
160	Gita Indah Mustika	1913053007	FKIP	Young Creative Idea	Peserta
161	Zahra Khoirina Sa'ada	1913053136	FKIP	Young Creative Idea	Peserta
162	Fitri Indah Sari	1713022011	FKIP	Event Prosais Tingkat Nasional dengan Tema "Ditinggal Menikah"	Harapan 2
163	Fitri Indah Sari	1713022011	FKIP	Lomba Opini Nasional 2020 dengan Tema "Lika-Liku Kehidupan Guru Honorer" (Juara Harapan 3)	Peserta
164	Fitri Indah Sari	1713022011	FKIP	Event Puisi Tingkat Nasional dengan Tema "Aku Pergi" (Juara Favorit)	Peserta
165	Ari Amanda	1913021031	FKIP	Kemah Budaya Kaum Muda	Peserta
166	Irma	19201241001	FKIP	Kemah Budaya Kaum Muda	Peserta
167	Ilam Maryam	1071911011	FKIP	Kemah Budaya Kaum Muda,	
168	Fitri Indah Sari	1713022011	FKIP	Event Musikalisasi Puisi Tingkat Nasional dengan Tema "Depresi" (Juara favorit)	Peserta
169	Fitri Indah Sari	1713022011	FKIP	Event Prosais Tingkat Nasional dengan Tema "Yang Tak Pernah Bisa Aku Sampaikan" (Penulis Terbaik)	Peserta
170	Fitri Indah Sari	1713022011	FKIP	Lomba Cipta Puisi Gempita Himasakta 2020	Peserta
171	Iqbal Kurniawan	1813023015	FKIP	LOMBA OPINI NASIONAL Bem FKIP Unila feat rumahliterasi.id	Peserta
172	Dimas Aditia	1813033020	FKIP	Kompetisi Visualisasi Rempah/Jalur Rempah" tingkat Nasional	Peserta
173	Dimas Aditia	1813033020	FKIP	Essay Competiton Dalam Memperingati Hari Buruh Nasional Oleh Kejar Mimpi Surabaya	Peserta
174	Dimas Aditia	1813033020	FKIP	LENSU 2020 (Lomba Esai Nasional Sosiologi UNSRI 2020) dengan tema "Optimisme Peran Generasi Muda Dalam Pembangunan Bangsa Pasca Pandemi Covid-19"	Peserta
175	Adi Wijaya	1713022021	FKIP	Green Scientific Competition 2020 UNNES	Peserta
176	Ragil Putra Aditama	1713022023	FKIP	Green Scientific Competition 2020 UNNES	Peserta

177	Zainuar Muhammad Yunus	1713022031	FKIP	Green Scientific Competition 2020 UNNES	Peserta
178	Irma Merlinda	1813053089	FKIP	Disporseni Universitas Terbuka 2020	Harapan 2
179	Lola Almira Gelazia	1714051024	FKIP	Disporseni Universitas Terbuka 2020	Harapan 2
180	Mia Oktavia	1813033032	FKIP	The 6th Kime On Ideas Competition Universitas Negeri Semarang	Peserta
181	Novita Sari	1813033042	FKIP	The 6th Kime On Ideas Competition Universitas Negeri Semarang	Peserta
182	Istiqomah	1813033002		The 6th Kime On Ideas Competition Universitas Negeri Semarang	Peserta
183	Aulia Maharani Putri Aji	1813053068	FKIP	Forkom FKIP Nasional 2020	Peserta
184	Dea Nuci Adelia	1813033028	FKIP	Kompetisi Visualisasi Rempah	Peserta
185	Istiqomah	1813033002	FKIP	Kompetisi Visualisasi Rempah	Peserta
186	Alfin Emarda Abadi	1813043005	FKIP	Kompetisi Visualisasi Rempah	Peserta
187	Dea Nuci Adelia	1813033028	FKIP	Lomba Konten Kreatif, tema "Ayo Gotong Royong agar Indonesia Bebas Covid-19"	Peserta
188	Ayu Mona Rasuani	1811011002	FEB	kompetisi debat daring mahasiswa nasional	Juara Harapan 1
189	Amar Ma'ruf	1713031061	FKIP	Olimpiade Sains Mahasiswa (Osm) tingkat Mahasiswa dan Guru se Indonesia Bidang Ekonomi	Juara 3
190	Ivan Fajar Prasetya	1913023029	FKIP	Olimpiade Sains Mahasiswa (Osm) tingkat Mahasiswa dan Guru se Indonesia Bidang Kimia	Juara 2
191	SINDY OKTAVIANI	1913031011	FKIP	Olimpiade Sains Mahasiswa (Osm) tingkat Mahasiswa dan Guru se Indonesia Bidang Ekonomi	Juara 1
192	SOFAN IRAWAN	1713021053	FKIP	Olimpiade Sains Mahasiswa (Osm) tingkat Mahasiswa dan Guru se Indonesia Bidang komputer	Juara 1
193	KEN AYU WINDY WAHYUNINGSIH	1713023022	FKIP	Olimpiade Sains Mahasiswa (Osm) tingkat Mahasiswa dan Guru se Indonesia Bidang Kimia	Juara 2
194	THIRTA AYU SANTIA	1713023030	FKIP	Olimpiade Sains Mahasiswa (Osm) tingkat Mahasiswa dan Guru se Indonesia Bidang Kimia	Juara 2
195	NAURA AYA TSABITA	2013024038	FKIP	Olimpiade Sains Mahasiswa (Osm) tingkat Mahasiswa dan Guru se Indonesia Bidang Kimia	Juara 3
196	AISYAH WULAN ANGGRAINI	2013024015	FKIP	Olimpiade Sains Mahasiswa (Osm) tingkat Mahasiswa dan Guru se Indonesia Bidang Biologi	Juara 3
197	SHELLY WINDI SARI	2013024016	FKIP	Olimpiade Sains Mahasiswa (Osm) tingkat Mahasiswa dan Guru se Indonesia Bidang Biologi	Juara 3
198	ADELIA SAFITRI	2013024047	FKIP	Olimpiade Sains Mahasiswa (Osm) tingkat Mahasiswa dan Guru se Indonesia Bidang Biologi	Juara 2
199	Ratna Komala Sari	1813024008	FKIP	Olimpiade Sains Mahasiswa (Osm) tingkat Mahasiswa dan Guru se Indonesia Bidang Biologi	Juara 2
200	Teo Achmad Fauzan	1814141030	FP	Lomba Menulis Artikel Ilmiah	Peserta
201	Ria Novitasari	1717021023	FMIPA	PIMNAS 2020	Peserta
202	Rizka Dwi Damayanti	1817021026	FMIPA	PIMNAS 2020	Peserta
203	Siti Inah	1817021007	FMIPA	PIMNAS 2020	Peserta
204	Rachmat Nugraha Indra	1917021045	FMIPA	PIMNAS 2020	Peserta
205	Jensa Yuswanto	1917021036	FMIPA	PIMNAS 2020	Peserta
206	Indah Sukma Ningsih	1817021051	FMIPA	PIMNAS 2020	Peserta
207	Fatimah Alhafizoh	1717021010	FMIPA	PIMNAS 2020	Peserta
208	Berliana Damayanti	1717021039	FMIPA	PIMNAS 2020	Peserta
209	Ahmad Ikhsanudin	1617021068	FMIPA	PIMNAS 2020	Peserta
210	Muhammad Ikhsan Habibi	1917031034	FMIPA	Kontes Robot Terbang Indonesia kategori VTOL	Peserta
211	Rizke Fridayati	1917031021	FMIPA	Kontes Robot Terbang Indonesia kategori VTOL	Peserta
212	Anies Lutfiana	1717041017	FMIPA	Kontes Robot Terbang Indonesia kategori VTOL	Peserta
213	SABRINA NAILA DASTIANA	1917021061	FMIPA	KN MIPA Tahun 2020	Peserta
214	Indra Prasetya	1817011039	FMIPA	Business Plan Competition Soil Festival	Peserta
215	Nur Indah Sari.	1817021080	FMIPA	MTQ Mahasiswa Tingkat Nasional UNS	Harapan 2

216	Ireniza Pradevi Mulya	1917021028	FMIPA	MTQ Mahasiswa Tingkat Nasional UNS	Harapan 2
217	Heni Erlita Sari	1817021008	FMIPA	MTQ Mahasiswa Tingkat Nasional UNS	Harapan 2
218	Mirda Khamidah	1817041047	FMIPA	Lomba Karya Tulis Ilmiah Al-Qur'an Nasional Tingkat Mahasiswa	Peserta
219	Indah Sukma Ningsih	1817021051	FMIPA	Lomba Karya Tulis Ilmiah Al-Qur'an Nasional HIMASAKTA FKIP Unila	Juara Favorit
220	Mutia Lutfi Gunawan	1817031038	FMIPA	Brawijaya Digital Creative Cabang Film Pendek	Peserta
221	Ferdy Nanda Riza	1817031001	FMIPA	Brawijaya Digital Creative Cabang Film Pendek	Peserta
222	Shofiyah Fauziah Sayuti	1817031030	FMIPA	Brawijaya Digital Creative Cabang Film Pendek	Peserta
223	Deni Radiansyah	1717041004	FMIPA	National Storytelling Competition (Alsa)	Peserta
224	Saras Khairani R	1717011074	FMIPA	PIN 2020 UKM Penelitian Unila	Peserta
225	Nur Indah Sari.	1817021080	FMIPA	Lomba Karya Tulis Ilmiah Al-Quran Nasional FPPI FKIP Unila Tahun 2020	Peserta
226	Adi Nugraha Putra	1807051004	FMIPA	LKTIN Penalaran Andalas Fair	Peserta
227	Aprilia Eka Putri	1717021044	FMIPA	PIN 2020 UKM Penelitian Unila	Peserta
228	Ireniza Pradevi Mulya	1917021028	FMIPA	Lomba Karya Tulis Ilmiah Al-Qur'an Nasional Tingkat Mahasiswa	Peserta
229	Heni Erlita Sari	1817021008	FMIPA	Lomba Karya Tulis Ilmiah Al-Qur'an Nasional Tingkat Mahasiswa	Peserta
230	AHMAD RIZKI WIRANTO	1917031008	FMIPA	Festival Bidikmisi Nasional 2020	Peserta
231	Syayyidati Aulia	1717011031	FMIPA	CREATIVE MINORITY 6.0 RESEARCH AND COLLABORATION FOR YOUTH	Peserta
232	Chetrine Enamia	1857011007	FMIPA	Business Plan Competition Soil Festival	Peserta
233	Syayyidati Aulia	1717011031	FMIPA	Kompetisi Kreativitas Mahasiswa Nasional Tingkat Perguruan Tinggi se-Indonesia di UGM.	Peserta
234	Eko Aziz Apriadi	1615031048	FT	Keikutsertaan dalam Kontes Robot Terbang Indonesia (KRTI) Divisi TD Propulsion System Innovation	Peserta
235	Rison Siregar	1615031060	FT		Peserta
236	Adhyaksa Dwi Oktavian	1755031006	FT		Peserta
237	Anies Lutfiana	1717041017	FMIPA		Peserta
238	Muhyiddin Aprizandy	1815031080	FT		Peserta
239	Muhammad Abdul Fattah	1715031053	FT	Vertical Take Off Landing	Peserta
240	Moran Team 2		FT	Kontes Mobil Hemat Energi (KMHE) Divisi Proto Listrik	Peserta
241	MORAN TEAM 3		FT	Kontes Mobil Hemat Energi (KMHE) Divisi Urban Gasoline	Peserta
242	maulana ikhsan Hasibuan	1615041002	FT	Lomba Desain Poster dalam Rangka Memperingati Hari Pendidikan Nasional "Tema: Manfaat Teh, Kopi, dan Cokelat untuk Kesehatan"	Juara Harapan
243	FRISCHIELLA MUSTIKA SARI SIREGAR	1715051044	FT	Lomba Outcrop Pekan Ilmiah Tahunan Mahasiswa Geofisika Indonesia 2020 "Geoscientist Inovation in Competition"	Juara Harapan
244	M. Fajri Suhada	1715051018	FT		Juara Harapan
245	Arsy Nurrochman	1815051017	FT		Juara Harapan
246	TISA ANGELIA	1818011025	FK	Dekan cup sonic 2020 fk unissula	Juara 1
247	Teknokra			Indonesia Student Print Media Awards	Juara 2

WILAYAH , REGIONAL, DAN PROVINSI

NO	NAMA	NPM	UKM/Fakultas	PERLOMBAAN	CAPAIAN
1	Novita Sari	1912011082	FH	Putri Apresiasi Duta Genre Provinsi Lampung	Juara I
2	MUHAMMAD FACHRI ANDRAYA	1715011086	FT	TOEFL Competition of Lampung English Festival 2020	Winner of the General Division
3	Manda Bagaskara	1911021001	FEB	Debate Competition In Sumatera Overland varsity English Debate (Soved) Online	2 nd Runner UP
4	ANDRE AGUSTI WIJAYA	1811011033	FEB	Debate Competition In Sumatera Overland varsity English Debate (Soved) Online	2 nd Runner UP
5	CHARITY BINDA ARLANDI	1858011056	FK	Duta Genre PersahabatanProvinsi Lampung 2020	Juara 1
6	CHARITY BINDA ARLANDI	1858011056	FK	Vlog Challenge BKKBN Provinsi Lampung 2020	Pemenang 1
7	VIKA KYNEISSIA GLISELDA	1858011021	FK	public RAKORWIL ISMKI wilayah 1	Juara 2 Poster
8	AKA AL FAHREZI	1858011008	FK	public RAKORWIL ISMKI wilayah 1	Juara 2 Poster
9	DESY KUSUMANINGRUM	1858011006	FK	public RAKORWIL ISMKI wilayah 1	Juara 2 Poster
10	VIKA KYNEISSIA GLISELDA	1858011021	FK	public RAKORWIL ISMKI wilayah 1	Juara Favorit

11	AKA AL FAHREZI	1858011008	FK	public RAKORWIL ISMKI wilayah 1	Juara Favorit
12	DESY KUSUMANINGRUM	1858011006	FK	public RAKORWIL ISMKI wilayah 1	Juara Favorit
13	Dimas Aditia	1813033020	FKIP	Unilaten Chapter 2 (ESSAY) "Gonjanganjng Pendidikan ditengah Pandemi"	Harapan 2
14	Rahma Nur Ardiyanti	1813051021	FKIP	Pencaksilat SH Cup LT2020	Juara 1
15	Ana Kartika	1713053013	FKIP	Duta Bahasa Provinsi Lampung	Harapan 2
16	Ari Amanda	1913021031	FKIP	Perlombaan Cinta Alquran	Juara 1 Kaligrafi
17	Muh Maulana Yusuf	1813045014	FKIP	Pringsewu Acoustic Fest 2020	Juara 1
18	MARSELIN AMALLO	2013051036		HOTSPRINT 2020	Juara 2
19	Muh Maulana Yusuf	1813045014	FKIP	Telkomsel Lampung Fun Competition	Juara 2
20	Abdul Aziz	1813021015	FKIP	Olimpiade MIPA Sekiranya BKS PTN Barat	Juara 3
21	Ken Ayu Windy Wahyuningsih	1713023022	FKIP	Olimpiade MIPA Sekiranya BKS PTN Barat	Juara 3
22	Dini Aulia		FKIP	Olimpiade MIPA Sekiranya BKS PTN Barat	Juara 3
23	Sofan Irawan	1713021053	FKIP	Olimpiade MIPA Sekiranya BKS PTN Barat	Juara 1
24	Habibi Habibi		FKIP	KOMPETISI SOBAT BUMI PERTAMINA 2020 KATEGORI TEORI SAINS BIDANG BIOLOGI	Juara 1
25	Via Aini	1713024006	FKIP		Juara 2
26	Sofan Irawan	1713021053	FKIP	KOMPETISI SOBAT BUMI PERTAMINA	Juara 1
27	Abdul Aziz	1813021015	FKIP	2020 KATEGORI TEORI SAINS BIDANG	Juara 2
28	Gusti Ayu Dwi Yanti	1917031003	FKIP	MATEMATIKA	Juara 3
29	Muhammad Husen		FKIP	KOMPETISI SOBAT BUMI PERTAMINA	Juara 1
30	Thirta Ayu Santia	1713023030	FKIP	2020 KATEGORI TEORI SAINS BIDANG	Juara 2
31	Choirul Anwar	2013023013	FKIP	KIMIA	Juara 3
32	Indah Sukma Ningsih	1817021051	FMIPA	Putra Putri Wisata Lampung	Peserta
33	Ahmad Redhi Raynaldo	2007051025	FMIPA	Putra Putri Wisata Lampung	Peserta
34	Gustin Lestiani	1817011035	FMIPA	Kompetisi Sobat Bumi Tingkat Provinsi 2020	Juara 3
35	Muhammad Ridwan	1617041094	FMIPA	Kompetisi Sobat Bumi Tingkat Provinsi 2020	Juara 1
36	Muhammad Rizki	1917041012	FMIPA	Kompetisi Sobat Bumi Tingkat Provinsi 2020	Juara 2
37	Nur Tasya Febriyanti	1917041001	FMIPA	Pemilihan Duta Genre Provinsi Lampung	Peserta
38	Indah Sukma Ningsih	1817021051	FMIPA	Putra Putri Wisata Lampung	Juara 1
39	Aryu Kusmita	1917041089	FMIPA	OLIMPIADE SEMIRATA BIDANG MIPA BKS PTN BARAT FMIPA UNIVERSITAS ANDALAS	Juara 3
40	Dini Aulia	1717011001	FMIPA	OLIMPIADE SEMIRATA BIDANG MIPA BKS PTN BARAT FMIPA UNIVERSITAS ANDALAS	Juara 3
41	Lucky Akbar	1915061056	FT	Keikutsertaan dalam Kontes Robot	Peserta
42	Dhea Amanda	1717041047	FMIPA	Indonesia (KRI) Divisi Kontes Robot	Peserta
43	Muhammad Juan Pradana	1915031038	FT	Sepak Bola Indonesia (KRSBI) Beroda	Peserta
44	Nugraha Wijayawardhana	1915031039	FT	2020	Peserta
45	Muhammad Iqbal Hasan	1815031060	FT	Keikutsertaan dalam Kontes Robot	Peserta
46	Manda Okta Riyansah	1815031053	FT	Indonesia (KRI) Divisi Kontes Robot Pemandam Api Indonesia (KRPAI) 2020	Peserta
47	Bambang Haryanto			Inara Adiluwih Championship 2020	Juara 3
48	Vika Kyneissia Gliselda	1858011021	FK	Lomba Poster Publik (ISMKI Wilayah 1 2020 FK UMSU)	Juara 2

Sumber Data : Wakil Rektor Bidang Kemahasiswaan Unila 2020

UNIVERSITAS LAMPUNG DALAM ANGKA		JUMLAH MAHASISWA BIDANG KEMAHASISWAAN UNIVERSITAS LAMPUNG BERDASARKAN PEROLEHAN MEDALI TAHUN 2020				TABEL : 54
INTERNASIONAL						
NO	NAMA	NPM	FAKULTAS	PERLOMBAAN	Tingkat	CAPAIAN
1	Regha Prawira Utama	1652011016	FH	Pencak Silat Open Tournament	Internasional	Juara II
2	Yuda Eka Prasetya	1516011071	FISIP	Asian English Olympic (AEO) 2020	Internasional	1st Winner Scrabble
3	DANI SYAHROBI	1716071062	FISIP	Asian English Olympic (AEO) 2020	Internasional	2nd Winner Scrabble
4	Fatimah		FH	International Pencaksilat PSHT	Internasional	Juara 3
5	Ayu mona rasuani DKK	1811011002	FEB	lomba debat internasional ISDC	Internasional	1st runner up
6	Khoirun Najah	1816051046	FISIP	Lampung International V	Internasional	Juara 2
7	KURNIA SANDI	1746051012	FISIP	LAMPUNG INTERNASIONAL	Internasional	Juara 2
8	Bagas Yudha Wigusna	1916051053	FISIP	Lampung Internasional	Internasional	Juara 3
9	Romi Gunaevy	1517041090	FMIPA	Lampung International	Internasional	Juara 3 Kategori Tanding
10	Candra Maulana aji	1707051013	FMIPA	Lampung international	Internasional	Juara 1
11	Tri Wahyuni		FKIP	Kejuaraan International Winter	Internasional	Juara 3
NASIONAL						
NO	NAMA	NPM	FAKULTAS	PERLOMBAAN	TINGKAT	CAPAIAN
1	Kadek Wikan Nandini	1814151067	FP	Online English Competition STIE JIC	Nasional	Juara 1 Speech Competition
2	Indah Sukma Ningsih	1817021051	FMIPA	Duta Hijabers Nasional	Nasional	Juara 1
3	Abdul Malik Ardhofi	1855031010	FT	Keikutsertaan dalam Kontes Robot Terbang Indonesia (KRTI) Divisi Fixed Wing; 23-30 Oktober 2020	Nasional	Juara I
4	Muhamad Ikhsanudin	1855031010	FT		Nasional	Juara I
5	Mardi Saputra	1815031088	FT		Nasional	Juara I
6	Muhammad Fadhil Prawira Utama	1415031074	FT	Keikutsertaan dalam Kontes Robot Terbang Indonesia (KRTI) Divisi TD Airframe Innovation; 23-30 Oktober 2020	Nasional	Juara 2
7	M Aryo Rusyandi	1415031074	FT		Nasional	Juara 2
8	Danu Danurdara S	1755031001	FT		Nasional	Juara 2
9	Ade Fachrurozie, dkk	1715031022	FT	Keikutsertaan dalam Kontes Robot Terbang Indonesia (KRTI) Divisi TD Flight Controller Innovation; 23-30 Oktober 2020	Nasional	Juara 3
10	Abdul Rosyid	1615031082	FT		Nasional	Juara 3
11	Reza Aditya Rahadi	1615031053	FT		Nasional	Juara 3
12	Hardiawan Yunanto, dkk	1815031069	FT	Keikutsertaan dalam Kontes Robot Terbang Indonesia (KRTI) Divisi Racing Plane; 23-30 Oktober 2020	Nasional	Juara 3
13	Abdul Hadi	1815031049	FT		Nasional	Juara 3
14	Fikri Achmadi	1855031011	FT		Nasional	Juara 3

15	Wahyu Fitrianiingsih	1917021010	FMIPA	Kompetisi Nasional Millennial Islamic Fair	Nasional	Juara 3
16	Ahmad Rizki Wiranto	1917031008	FMIPA	Lomba Esai dan Puisi Nasional Education Festival 2020 UNJ	Nasional	Juara III Lomba Puisi
17	Atika Istiqomah	1817051004	FMIPA	Lomba Karya Tulis Ilmiah Al-Quran Nasional FPPI FKIP Unila Tahun 2020	Nasional	Juara III
18	Indra Prasetya	1817011039	FMIPA	Lomba Karya Tulis Ilmiah Al-Quran Nasional FPPI FKIP Unila Tahun 2020	Nasional	Juara III
19	Wulan Warohma	1817041072	FMIPA	Lomba Karya Tulis Ilmiah Al-Quran Nasional FPPI FKIP Unila Tahun 2020	Nasional	Juara III
20	Armidla Nadya Kurniati dkk	1857011008	FMIPA	Lomba Video Kreatif, Biocare Himabio, Universitas Lambung Mangkurat	Nasional	Juara I
21	Jani Suparman	1817031015	FMIPA	UNP Mathematics Challenge (UMC)	Nasional	Juara III
22	Ayu Mona rasuani Dkk.	1811011002	FEB	EIA Debate Novice Category Nasional Competition 2020	Nasional	1st Runner up
23	Ayu Mona rasuani Dkk	1811011002	FEB	lomba debat Gempita Nasional 2020	Nasional	juara 3
24	Nanda Desyanti	1711011088	FEB	ALSA - UI English Competition (Universitas Indonesia)	Nasional	Juara 2
25	Diajeng Fitri Wulan	1811031012	FEB	EIA XIX 2020	Nasional	Juara 2 Newscasting
26	Diajeng Fitri Wulan.	1811031012	FEB	Lomba Newscasting Nasional Universitas Telkom 2020	Nasional	Juara 3
27	Diajeng Fitri Wulan,	1811031012	FEB	Lomba Poetry Nasional Universitas Al Azhar 2020	Nasional	Juara 3
28	Ahyarudin	1814131001	FP	lomba Esai Festival Tani 2020	Nasional	juara 3
29	Muhamad Reza Pahlevie	1811011055	FEB	Lomba poster tingkat Nasional Diesnatalis Hipema 2020	Nasional	Juara 2
30	Ahyarudin dkk	1814131001	FP	LKTI Tingkat Nasional Diesnatalis Hipema 2020	Nasional	Juara 2 Beregu
31	Ahyarudin dkk,	1814131001	FP	LKTIN Chemistry Expo XXIV	Nasional	Juara 2 Beregu
32	Ahyarudin.	1814131001	FP	Lomba Karya Tulis Ilmiah Al-Quran Nasional FPPI FKIP Unila Tahun 2020	Nasional	Juara 1
33	Rr. Halimatu Hanna dkk	1911021053	FEB	essay competition of english Festival UNIDIP	Nasional	Juara 2

34	Rr. Halimatu Hanna dkk.	1911021053	FEB	Lomba Debat Bahasa Inggris Tingkat Nasional Lovecomp 13-22 November 2020	Nasional	Juara 2
35	Rr. Halimatu Hanna dkk	1911021053	FEB	Lomba Essay Ekonomi Tingkat Nasional Economic Education Fair 16-24 November 2020	Nasional	Juara 3
36	KEVIN CEASAR WICAKSONO dkk	1711031053	FEB	Islamic Essay Competition (ISEC) 2020 UNAIR	Nasional	Juara 1
37	Ahyarudin dkk-	1814131001	FP	Islamic Essay Competition (ISEC) 2020 UNAIR	Nasional	Juara 2
38	Andre Agusti Wijaya	1811011033	FEB	Lomba Cipta Puisi GEMPITA HIMASAKTA 31 Agustus- 04 September 2020	Nasional	Juara 2
39	Andre Agusti Wijaya.	1811011033	FEB	EIA 2020 Novice Category 24-25 Oktober	Nasional	2nd Best Speaker
40	Natayya Yulaita	1715013021	FT	Lomba Kisah Inspiratif dalam Acara Temu Ilmiah Mahasiswa Bidikmisi (TIMDiksi) Nasional 2020; 10-14 September 2020	Nasional	Juara 1
41	Kenos Stefanus Siregar	1918011083	FK	Lomba Poster Juvenis	Nasional	Juara 3
42	Kamila salsabila	1918011019	FK	Forti KOMUTASI FH	Nasional	Juara 3
43	Vika Kyneissia Gliselda dkk	1858011021	FK	Lomba Public Poster E-Fast Tim Bantuan Medis Universitas Indonesia	Nasional	Juara 2
44	Vika Kyneissia Gliselda	1858011021	FK	Lomba Poster Publik yang dilaksanakan oleh Fakultas	Nasional	Juara 2
45	Nabila Rayhan Yasmin	1818011102	FK		Nasional	Juara 2
46	RR ASTRI NUR AZIZAH UTAMA	1918011030	FK		Nasional	Juara 2
47	Hana Nafisah, dkk	1718011100	FK	Lomba Literature Review MAJESTYNAS FK UMJ 2020	Nasional	Juara 1
48	Tasya Millenia	1715051015	FT	Poster Competition Geophysics Whiz Event and Seminar (GWES) 2020; 18-20 September 2020	Nasional	1 St winner Poster Competition
49	Jakasura Leandro Tarigan dkk	1615051030	FT	QI Online Challenge Student Competition Indonesian Brain Gain - Geoscience Forum 22nd – 25th October 2020	Nasional	3 rd Place

50	Rahmat Bayu Setiawan	1615031003	FT	Lomba Essay Nasional "The Revolution of Biotechnology & Revolution for Millennium" dalam Rangka Biotech Expo 2020; 20 Agustus-08 November 2020	Nasional	Juara 2
51	Rahmat Bayu Setiawan.	1615031003	FT	Lomba Essay Nasional "The Revolution of Biotechnology & Revolution for Millennium" dalam Rangka Biotech Expo 2020; 20 Agustus-08 November 2020	Nasional	Juara 1
52	Karina Natasya Juandita	1714141008	FP	Online English Competition STIE JIC	Nasional	Juara 1 Story Telling
53	chandra Pratiwi			Esai Festival Tani	Nasional	Juara 1
54	Bangun Adi Wijaya	1714151015	FP	2nd Winner of speech competition English Expo 2020 IKIP Siliwangi	Nasional	Juara 2
55	Rahmat Bayu Setiawan dkk	1615031003	FT	Final Lomba Karya Tulis Ilmiah Nasional Harmoni Festival Politeknik Pembangunan Pertanian Bogor 2020; 6-8 Februari 2020	Nasional	Juara 3
56	Reza Aditya Rahadi Dkk	1615031053	FT	Lomba Karya Tulis Ilmiah Katulistiwa (Karya Tulis Ilmiah Mahasiswa) 12 FEB UB; 04-06 September 2020	Nasional	Juara 1
57	Ahmad Dzikrillah	1905061015	FT	Kejuaraan Nasional Tapak Suci UMJ Antar Perguruan Tinggi II Tanding Putra Kelas C; 21-22 Januari 2020	Nasional	Juara 1
58	ARBET FABER ARRY PRATAMA	1805061007	FT	kejuaraan Nasional Tapak Suci Antar Perti II di Universitas Muhammadiyah Jakarta	Nasional	Medali Emas Kelas D Putra
59	Mia Kurniasi dkk	1715051051	FT	Kejuaraan Nasional Tapak Suci UMJ Antar Perguruan Tinggi II Tanding Bebas Beregu Putri; 21-22 Januari 2020	Nasional	Juara 1 Tanding Bebas Beregu
60	TRI OKTA VIANI dkk	1714051034	FT	Kejuaraan Nasional Tapak Suci UMJ Antar Perguruan Tinggi II Seni Ganda Bersenjata Putri; 21-22 Januari 2020	Nasional	Juara 1

61	Anggi Dwi Kurniawan	1915061021	FT	UNY National Cartesion 2020; 15 Agustus 2020	Nasional	Juara 1
62	Fathimah Azmi	1615031030	FT	Lomba Esai Nasional Badan Eksekutif Mahasiswa Universitas Jenderal Soedirman; 05 Januari 2020	Nasional	Juara 3
63	Fathimah Azmi.	1615031030	FT	Lomba Esai Online Nasional Rafflesia Electrical Great Action (REGATION) Jilid IV; 09-12 April 2020	Nasional	Juara 3
64	WIDYAWATI BAGUS PRATAMA	1916041019	FISIP	kejuaraan Nasional Tapak Suci Antar Perti II di Universitas Muhammadiyah Jakarta	Nasional	Medali Emas Kelas A Putri
65	DEWI PERMATA SARI	1912011037	FH	kejuaraan Nasional Tapak Suci Antar Perti II di Universitas Muhammadiyah Jakarta	Nasional	Medali Emas Kelas D Putri
66	MAULANA IKHSAN	1807051007	FMIPA	kejuaraan Nasional Tapak Suci Antar Perti II di Universitas Muhammadiyah Jakarta	Nasional	Medali Emas Tunggal tangan kosong Putra
67	RISKA APRIANI dkk	1813054027	FKIP	kejuaraan Nasional Tapak Suci Antar Perti II di Universitas Muhammadiyah Jakarta	Nasional	Medali Emas Ganda tangan kosong Putri
68	Rizky Ardhilawati	1716031037	FISIP	kejuaraan Nasional Tapak Suci Antar Perti II di Universitas Muhammadiyah Jakarta	Nasional	Medali Perak Tanding Kelas C Putri
69	MAULANA IKHSAN dkk	1807051007	FMIPA	kejuaraan Nasional Tapak Suci Antar Perti II di Universitas Muhammadiyah Jakarta	Nasional	Medali Perak Ganda tangan kosong Putra
70	Risna Damayanti dkk	1814151029	FP	kejuaraan Nasional Tapak Suci Antar Perti II di Universitas Muhammadiyah Jakarta	Nasional	Medali Perak Ganda tangan kosong Putri
71	AISYAH TRI SUCI RAHMADANI	1814231022	FP	kejuaraan Nasional Tapak Suci Antar Perti II di Universitas Muhammadiyah Jakarta	Nasional	Medali Perunggu Tanding Kelas F Putri
72	ROBBY ANANDA dkk	1911031004	FEB	Pekan Ilmiah Nasional (PIN) 5	Nasional	Juara 2

73	MONICA FLORENZA TIRANDA dkk	1854231001	FP	Lomba Essay Firecom 4.0 2020 yang diadakan oleh Himpunan Mahasiswa Ilmu Informasi dan Perpustakaan Universitas Airlangga	Nasional	Juara 3
74	Al Khasanah dkk	1914051035	FP	Lomba Karya Tulis Ilmiah Nasional yang diadakan Oleh HIMASAKTA Universitas Lampung	Nasional	Juara 3
75	MONICA FLORENZA TIRANDA dkk.	1854231001	FP	Lomba Karya Tulis Ilmiah Nasional BIOLOGY COMPETITION 2020 di Universitas Lambung Mangkurat	Nasional	Juara 2
76	HILMI HERMAWAN	1815061012	FT	Kompetisi Arubalympics 2020	Nasional	Medali Perunggu
77	Adzra Alifia Isma	1811021024	FEB	Online Speech Competition UKM Bahasa Unsri	Nasional	First Winner
78	Olinda Calista Yetri	1711011119	FEB	National Online Speech Competition in The Telkom Annual Competition of english Society	Nasional	2 Nd Winner
79	Jaza Nasywa S	1901061015	FEB	English Festival by Unsoed	Nasional	1 St winner
80	Permata Dinda Rahayu Utami	1711011104	FEB	English Festival by Unsoed	Nasional	3rd Place Winner
81	Saepudin	1811021009	FEB	kompetisi esai bisnis	Nasional	Juara 1
82	Saepudin dkk	1811021009	FEB	Diesnatalis Himepa 2020	Nasional	Juara 1
83	IRENIZA PRADEVI MULYA	1917021028	FMIPA	Nasional Environment Competition 2020	Nasional	JUARA 2
84	Nurmayeni	1918011002	FK	Esai Ilmiah MIDBRAIN FK UIN 2020	Nasional	Juara 2
85	Farhandika Muhammad	1518011022	FK	Lomba Video Kreatif Nasional	Nasional	Juara 2
86	Iqbal Lambara	1518011002	FK		Nasional	Juara 2
87	SONI ARIATAMA dkk	1813032006	FKIP	Lomba Karya Tulis Ilmiah Tingkat Nasional yang diselenggarakan oleh Universitas Maritim Raja Ali Haji	Nasional	Juara 1
88	MUHAMAD DWIKY TANTONA	1718011084	FK	Perisai FK Universitas Islam Bandung	Nasional	Juara 3 lomba poster AMC
89	Falahdila Rebika Kirana dkk	1858011039	FK	festival kreativitas pemudake menpora	Nasional	Juara 1 kategori music (ciptalagu)
90	Agus Wanto	1913041003	FKIP	Lomba Cipta Puisi	Nasional	Juara 3

91	Dimas Aditia dkk	1813033020	FKIP	LOMBA KREATIVITAS MAHASISWA TINGKAT NASIONAL FORUM KOMUNIKASI (FORKOM) FKIP NEGERI SE-INDONESIA FAKULTAS KEGURUAN DAN ILMU PENDIDIKAN UNIVERSITAS JEMBER TAHUN 2020: LOMBA KARYA TULIS ILMIAH NASIONAL MAHASISWA FKIP SE INDONESIA	Nasional	Juara 1
92	Dimas Aditia.	1813033020	FKIP	LOMBA ESSAY DAN MICROTEACHING TINGKAT NASIONAL Tingkat MAHASISWA Tema "Menciptakan Generasi Muda Unggul dan Berkarakter di Era Revolusi Industri 4.0 dan Society 5.0	Nasional	Juara 3
93	Dimas Aditia	1813033020	FKIP	Layak Bahagia Volunteer	Nasional	Juara 1
94	Via Aini.	1713024006	FKIP	Lomba Esai Tingkat Nasional Dinamika XXI Himatika FMIPA Unila	Nasional	Juara 3
95	Agus Wibowo .	1714111029	FP	PIMNAS 2020	Nasional	Medali Emas PKM GFK Presentasi
96	Menik Mujayani	1817021083	FMIPA	PIMNAS 2020	Nasional	Medali Emas PKM GFK Presentasi
97	Agus Wibowo	1714111029	FP	PIMNAS 2020	Nasional	Perunggu PKM GFK Poster
98	Menik Mujayani	1817021083	FMIPA	PIMNAS 2020	Nasional	Perunggu PKM GFK Poster
99	Chandra Pratiwi Dkk	1617041069	FMIPA	PIMNAS 2020	Nasional	Perak PKM PE Poster
100	Fifi Nurhafifah	1717031005	FMIPA	PIMNAS 2020	Nasional	Perak PKM PE Poster
101	Ahyarudin dkk.	1814131001	FP	Kompetisi Esai Nasional Kreatif Mahasiswa (Seven day challenge)	Nasional	Juara 1
102	Via Aini dkk	1713024006	FKIP	Lomba Esai Research Team UNS 2020	Nasional	Juara 1
103	Ireniza Pradevi Mulya.	1917021028	FMIPA	MTQMN ULM Tahun 2020	Nasional	Juara 1 KTIQ
104	Rizki Dwi Saputra	2015011089	FT	MTQMN ULM Tahun 2020	Nasional	Juara 3 Da'i
105	Novan Efendi	1616031004	FISIP	National English Fair 2020 by Politeknik Sriwijaya (storytelling category)	Nasional	Juara 2

106	Anggit Pangestu	1714071068	FP	Lomba Essay Mahasiswa Tingkat Nasional	Nasional	Juara 3
107	mia kurniasih	1715051051	FT	kejuaraan nasional tapak suci umj antar perguruan tinggi	Nasional	Juara 1 Seni Tunggal Tangan Kosong Putri
108	Afiza Fitriani	1814201016	FP	Lomba Esai Festival Tani Nasional 2020 Universitas Gadjah Mada	Nasional	Juara 1
109	Bela Salsabila	1711031057	FEB	National Newscasting Competition English Fair POLSRI 2020	Nasional	Juara 1
110	Widya Rahmadani	1813021004	FKIP	Speech Competition OEC STIE JIC	Nasional	Juara 2
111	Widya Rahmadani	1813021004	FKIP	Newscasting English Expo	Nasional	Juara 2
112	Wenti agustina	1916021030	FISIP	LOMBA ESAY NASIONAL PUSAT STUDI MAHASISWA UNJ	Nasional	Juara 1
113	Rizky Rafliansyah	1711021008	FEB	Lomba Essay Pagelaran Festival Dakwah (LAFESDA) Online Tingkat Nasional Lembaga Dakwah Kampus (LDK) Fathir Al Rasyid IAIN Salatiga	Nasional	Juara 2
114	Eva Triana Sari	1714071021	FP	Perlombaan Nasional Agroindustri melalui lomba Essay Mahasiswa Event of Agroindustrial Technology (ENOTECH)	Nasional	Juara 3
115	Rr. Halimatu Hira	1952011033	FH	Kompetisi Esai Bisnis (Business Fair 2020) HMJ Administrasi Bisnis Universitas Lampung	Nasional	Juara 2
116	Wahyudi	1811011030	FEB	Lomba menulis artikel populer majalah ibadah	Nasional	Juara 3
117	SONI ARIATAMA dkk.	1813032006	FKIP	National Youth Inspiraction Camp - Etos Innovation Idea	Nasional	Juara 1
118	Cahyaningtyas Kusuma Ningrun	1916071004	FISIP	English Fair 2020 by HMJ bahasa Polsri (Politeknik Sriwijaya) - Newscasting Competition	Nasional	Juara 2
119	Elvira Dewi Safitri	2051031023	FEB	Poetry Competition English Festival by Unsoed	Nasional	Juara 1
120	KURNIA SANDI	1746051012	FP	Kejuaraan Nasional Brawijaya 2	Nasional	Juara 3
121	Novan Efendi.	1616031004	FISIP	National Storytelling Competition by GenBI Sumatera Selatan	Nasional	Juara 2

122	Hana Nafisah dkk	1718011100	FK	Esai Ilmiah MESENERICA 2020	Nasional	Juara 1
123	Dewi Lestari	1713042004	FKIP	Online Newscasting Competition Held by UKM Bahasa UNSRI	Nasional	Juara 2
124	Iqbal Santoso	1814071010	FP	Lomba Newscasting English Month 18, Universitas Negeri Malang	Nasional	Juara 3
125	Kurnia Utami.	1813042057	FKIP	Newscasting Competition UNSRI	Nasional	Juara 3
126	Kurnia Utami	1813042057	FKIP	Newscasting Competition Rakafair	Nasional	Juara 2
127	Niken Ayuandira	1717021086	FMIPA	International Hijab Solidarity Day (IHSD) Competition "Be An Inspiring Muslimah With Hijab" Kemuslimahan FSI Universitas Jambi	Nasional	Juara 2
128	Farhan Anas Wibisono	1715011090	FT	Kejuaraan Nasional TAPAK SUCI Antarperguruan Tinggi II Universitas Muhammadiyah Jakarta	Nasional	Juara 1 Seni Trio Tangan Kosong Putra
129	Farhan Anas Wibisono.	1715011090	FT	Kejuaraan Nasional TAPAK SUCI Antarperguruan Tinggi II Universitas Muhammadiyah Jakarta	Nasional	Juara 1 Tanding Kelas A Putra
130	Iqbal Santoso.	1814071010	FP	Lomba Newscasting English fair 2020 di Politeknik Sriwijaya	Nasional	Juara 3
131	RELLA ISLAMI	1753042001	FKIP	NATIONAL NEWSCASTING COMPETITION IN UNSRI PALEMBANG	Nasional	juara 1
132	Nursella Vilar Ivada	1715012004	FT	Summer Camp SAPPK ITB 2020	Nasional	juara 1
133	Jaza Nasywa S.	1901061015	FEB	Fisilkom English Festival Polsri 2020	Nasional	1 St winner
134	RR ASTRI NUR AZIZAH UTAMA Dkk.	1918011030	FK	Lomba Esai Ilmiah Medical Scientific Competition 2020	Nasional	Juara 2
135	Avissa Medina Kamalia	1818011026	FK	Lomba Poster Publik Dekan Cup FK UNISSULA 2020	Nasional	Juara 1
136	Wiwi Pratiwi	1713054005	FKIP	Gebyar PAUD ke-6 Tingkat Nasional UPI	Nasional	Juara 2 Lomba Video Kreatif
137	RR ASTRI NUR AZIZAH UTAMA Dkk	1918011030	FK	Tari Tradisional pada IMARCH Liga Medika 2020	Nasional	Juara 1
138	Engga Ryan Pratama	1853025001	FKIP	Media Contest Himasakta	Nasional	Juara 2
139	ANDRE AGUSTI WIJAYA	1811011033	FEB	NUDC 2020	Nasional	Juara 3 Novice
140	Manda Bagaskara	1911021001	FEB	NUDC 2020	Nasional	Juara 3 Novice
141	AYU MONA RASUANI	1811011002	FEB	NUDC 2020	Nasional	Juara 3 Novice

142	Amar Ma'rif	1713031061	FKIP	Olimpiade Sains Mahasiswa (Osm) tingkat Mahasiswa dan Guru se Indonesia Bidang Ekonomi	Nasional	Juara 3
143	Ivan Fajar Prasetya	1913023029	FKIP	Olimpiade Sains Mahasiswa (Osm) tingkat Mahasiswa dan Guru se Indonesia Bidang Kimia	Nasional	Juara 2
144	SINDY OKTAVIANI	1913031011	FKIP	Olimpiade Sains Mahasiswa (Osm) tingkat Mahasiswa dan Guru se Indonesia Bidang Ekonomi	Nasional	Juara 1
145	SOFAN IRAWAN	1713021053	FKIP	Olimpiade Sains Mahasiswa (Osm) tingkat Mahasiswa dan Guru se Indonesia Bidang komputer	Nasional	Juara 1
146	KEN AYU WINDY WAHYUNINGSIH	1713023022	FKIP	Olimpiade Sains Mahasiswa (Osm) tingkat Mahasiswa dan Guru se Indonesia Bidang Kimia	Nasional	Juara 2
147	THIRTA AYU SANTIA	1713023030	FKIP	Olimpiade Sains Mahasiswa (Osm) tingkat Mahasiswa dan Guru se Indonesia Bidang Kimia	Nasional	Juara 2
148	NAURA AYA TSABITA	2013024038	FKIP	Olimpiade Sains Mahasiswa (Osm) tingkat Mahasiswa dan Guru se Indonesia Bidang Kimia	Nasional	Juara 3
149	AISYAH WULAN ANGGRAINI	2013024015	FKIP	Olimpiade Sains Mahasiswa (Osm) tingkat Mahasiswa dan Guru se Indonesia Bidang Biologi	Nasional	Juara 3
150	SHELLY WINDI SARI	2013024016	FKIP	Olimpiade Sains Mahasiswa (Osm) tingkat Mahasiswa dan Guru se Indonesia Bidang Biologi	Nasional	Juara 3
151	ADELIA SAFITRI	2013024047	FKIP	Olimpiade Sains Mahasiswa (Osm) tingkat Mahasiswa dan Guru se Indonesia Bidang Biologi	Nasional	Juara 2
152	Ratna Komala Sari	1813024008	FKIP	Olimpiade Sains Mahasiswa (Osm) tingkat Mahasiswa dan Guru se Indonesia Bidang Biologi	Nasional	Juara 2

153	TISA ANGELIA	1818011025	FK	Dekan cup sonic 2020 fk unissula	Nasional	Juara 1
154	Teknokra			Indonesia Student Print Media Awards	Nasional	Juara 2
REGIONAL						
NO	NAMA	NPM	FAKULTAS	PERLOMBAAN	TINGKAT	CAPAIAN
1	Novita Sari	1912011082	FH	Putri Apresiasi Duta Genre Provinsi Lampung	Regional	Juara 1
2	Manda Bagaskara	1911021001	FEB	Debate Competition In Sumatera Overland varsity English Debate (Soved) Online	Regional	2 nd Runner UP
3	ANDRE AGUSTI WIJAYA	1811011033	FEB	Debate Competition In Sumatera Overland varsity English Debate (Soved) Online	Regional	2 nd Runner UP
4	CHARITY BINDA ARLANDI	1858011056	FK	Duta Genre PersahabatnProvinsi Lampung 2020	Regional	Juara 1
5	CHARITY BINDA ARLANDI	1858011056	FK	Vlog Challenge BKKBN Provinsi Lampung 2020	Regional	Pemenang 1
6	VIKA KYNEISSIA GLISELDA	1858011021	FK	public RAKORWIL ISMKI wilayah 1	Regional	Juara 2 Poster
7	AKA AL FAHREZI	1858011008	FK	public RAKORWIL ISMKI wilayah 1	Regional	Juara 2 Poster
8	DESY KUSUMANINGRUM	1858011006	FK	public RAKORWIL ISMKI wilayah 1	Regional	Juara 2 Poster
9	Rahma Nur Ardiyanti	1813051021	FKIP	Pencaksilat SH Cup LT2020	Regional	Juara 1
10	Ari Amanda	1913021031	FKIP	Perlombaan Cinta Alquran	Regional	Juara 1 Kaligrafi
11	Muh Maulana Yusuf	1813045014	FKIP	Pringsewu Acoustic Fest 2020	Regional	Juara 1
12	MARSELIN AMALLO	2013051036		HOTSPRINT 2020	Regional	Juara 2
13	Muh Maulana Yusuf	1813045014	FKIP	Telkomsel Lampung Fun Competition	Regional	Juara 2
14	Abdul Aziz	1813021015	FKIP	Olimpiade MIPA Sekiranya BKS PTN Barat	Regional	Juara 3
15	Ken Ayu Windy Wahyuningsih	1713023022	FKIP	Olimpiade MIPA Sekiranya BKS PTN Barat	Regional	Juara 3
16	Dini Aulia		FKIP	Olimpiade MIPA Sekiranya BKS PTN Barat	Regional	Juara 3
17	Sofan Irawan	1713021053	FKIP	Olimpiade MIPA Sekiranya BKS PTN Barat	Regional	Juara 1
18	Habibi Habibi		FKIP	KOMPETISI SOBAT BUMI PERTAMINA 2020 KATEGORI TEORI SAINS BIDANG BIOLOGI	Regional	Juara 1
19	Via Aini	1713024006	FKIP		Regional	Juara 2
20	Sofan Irawan	1713021053	FKIP	KOMPETISI SOBAT BUMI PERTAMINA 2020 KATEGORI	Regional	Juara 1
21	Abdul Aziz	1813021015	FKIP		Regional	Juara 2
22	Gusti Ayu Dwi Yanti	1917031003	FKIP	KOMPETISI SOBAT BUMI PERTAMINA 2020 KATEGORI	Regional	Juara 3
23	Muhammad Husen		FKIP		Regional	Juara 1
24	Thirta Ayu Santia	1713023030	FKIP	KOMPETISI SOBAT BUMI PERTAMINA 2020 KATEGORI	Regional	Juara 2
25	Choirul Anwar	2013023013	FKIP		Regional	Juara 3

26	Gustin Lestiani	1817011035	FMIPA	Kompetisi Sobat Bumi Tingkat Provinsi 2020	Regional	Juara 3
27	Muhammad Ridwan	1617041094	FMIPA	Kompetisi Sobat Bumi Tingkat Provinsi 2020	Regional	Juara 1
28	Muhammad Rizki	1917041012	FMIPA	Kompetisi Sobat Bumi Tingkat Provinsi 2020	Regional	Juara 2
29	Indah Sukma Ningsih	1817021051	FMIPA	Putra Putri Wisata Lampung	Regional	Juara 1
30	Aryu Kusmita	1917041089	FMIPA	OLIMPIADE SEMIRATA BIDANG MIPA BKS PTN BARAT FMIPA UNIVERSITAS ANDALAS	Regional	Juara 3
31	Dini Aulia	1717011001	FMIPA	OLIMPIADE SEMIRATA BIDANG MIPA BKS PTN BARAT FMIPA UNIVERSITAS ANDALAS	Regional	Juara 3
32	Bambang Haryanto			Inara Adiluwih Championship 2020	Regional	Juara 3
33	Vika Kyneissia Gliselda	1858011021	FK	Lomba Poster Publik (ISMKI Wilayah 1 2020 FK UMSU)	Regional	Juara 2
Sumber data : Bagian BAK Unila 2020						

Keterangan :
 Juara 1/ Medali Emas
 Juara 2/ Medali Perak
 Juara 3/ Medali Perunggu
 Diluar juara 1, 2, dan 3

UNIVERSITAS LAMPUNG DALAM ANGKA		JUMLAH MAHASISWA PENERIMA KIP KULIAH BERDASARKAN TAHUN AKADEMIK					TABEL : 55
No	PRODI	TAHUN AKADEMIK					JUMLAH TOTAL
		2016/2017	2017/2018	2018/2019	2019/2020	2020/2021	
1	F. Ekonomi dan Bisnis						
	Manajemen	24	22	11	17	14	64
	IESP	36	32	8	20	25	85
	Akuntansi	27	25	9	12	22	68
	Perpajakan	1	0	0	0	0	0
	Keuangan	2	0	0	0	0	0
	Jumlah	90	79	28	49	61	217
2	F. Hukum						
	Ilmu Hukum	45	42	22	45	49	158
	Jumlah	45	42	22	45	49	158
3	F. KIP						
	Pend. Matematika	11	15	13	15	19	62
	Pend. Fisika	21	13	12	17	29	71
	Pend. Kimia	19	18	12	14	20	64
	Pend. Biologi	12	18	12	18	12	60
	Pend. Ekonomi	30	21	20	17	40	98
	Pend. PPKN	21	23	16	18	24	81
	Pend. Sejarah	18	21	19	20	23	83
	Pend. Geografi	23	20	13	21	19	73
	Pend. Bahasa Indonesia	18	17	9	23	27	76
	Pend. Bahasa Inggris	12	11	10	18	11	50
	Seni Drama, Tari & Musik	8	20	12	16	18	66
	Pend. Bahasa Perancis	6	18	10	3	7	38
	Penjaskesrek	15	18	20	15	17	70
	Bimbingan Konseling	14	13	14	19	19	65
	PGSD	38	43	31	43	53	170
	PAUD	11	12	10	25	19	66
	Pendidikan Musik	0	0	3	6	12	21
	Pend. Vokasional Teknologi Pendidikan	0	1	3	5	10	19
	Jumlah	277	302	239	313	379	1233
4	F. Pertanian						
	Teknologi Hasil Pertanian	20	13	12	18	16	59
	Teknik Pertanian	15	32	13	13	15	73
	Budidaya Perairan	23	11	7	6	9	33
	Agroteknologi	45	9	12	16	15	52
	Agribisnis	31	9	16	18	20	63
	Peternakan	23	14	6	13	18	51
	Kehutanan	23	25	8	31	30	94
	Agronomi	0	13	8	12	21	54
	Ilmu Tanah	0	8	5	6	11	30
	Proteksi Tanaman	0	11	9	8	18	46
	Sumber Daya Akuatik	13	15	5	11	11	42
	Ilmu Kelautan	0	6	8	9	8	31
	Teknologi Industri Pertanian	0	10	8	11	10	39
	Penyuluhan Pertanian	0	15	6	16	16	53
	Nutrisi dan Teknologi Pakan Ternak	0	0	5	15	17	37
	Jumlah	193	191	128	203	235	757
5	F. Teknik						
	Teknik Sipil	17	12	14	14	19	59

	Teknik Mesin	10	7	8	7	26	48
	D3 Teknik Mesin		0	0	0	1	1
	Teknik Elektro	18	20	15	15	27	77
	Teknik Kimia	9	6	8	12	28	54
	Teknik Geofisika	12	7	12	10	18	47
	Teknik Arsitektur	5	3	1	4	12	20
	Teknik Geodesi	2	11	7	7	21	46
	Teknik Informatika	5	8	3	12	12	35
	Jumlah	78	74	68	81	164	387
6	FISIP						
	Sosiologi	18	33	11	12	23	79
	Ilmu Pemerintahan	15	22	8	16	17	63
	Ilmu Komunikasi	16	17	8	12	9	46
	Ilmu Adm. Negara	14	23	21	23	18	85
	Ilmu Adm. Niaga/Bisnis	18	29	22	14	20	85
	Hubungan Internasional	10	16	4	11	11	42
	Jumlah	91	140	74	88	98	400
7	F. MIPA						
	Kimia	36	32	24	22	39	117
	Biologi	29	24	17	14	29	84
	Biologi Terapan		0	0	2	18	20
	Matematika	45	22	15	32	33	102
	Fisika	30	20	15	23	31	89
	Ilmu Komputer	27	7	9	11	17	44
	Manajemen Informatika		0	0	0	2	2
	Jumlah	167	105	80	104	169	458
8	F. Kedokteran						
	Pend. Kedokteran	7	3	2	6	7	18
	Farmasi		0	0	3	3	3
	Jumlah	7	3	2	9	10	21
	Grand Total	948	936	641	892	1165	3631

Sumber Data : Bagian BAK Unila 2020

UNIVERSITAS LAMPUNG DALAM ANGKA		JUMLAH MAHASISWA ADIK PAPUA DAN 3T BERDASARKAN TAHUN AKADEMIK					TABEL : 56	
No	PRODI	Tahun Akademik					KETERANGAN	
		2015/2016	2016/2017	2017/2018	2018/2019	2019/2020		2020/2021
1	F.Ekonomi dan Bisnis							
	Manajemen	2	1	2	7	10	5	27
	IESP	0	1	3	5	4	2	15
	Akuntansi	0	0	0	6	5	2	13
	Perpajakan	0	0	0	0	1	1	2
	Jumlah	2	2	5	18	20	10	57
2	F.Hukum							
	Ilmu Hukum	0	0	0	3	3	2	5
	Jumlah	0	0	0	3	3	2	5
3	F. KIP							
	Pend. Matematika	0	0	1	2	2	2	7
	Pend. Kimia	0	0	1	2	2	2	7
	Pend. Biologi	0	0	1	0	0	0	1
	Pend. Ekonomi	0	1	0	0	1	1	3
	Pend. PPKN	0	1	1	1	2	2	7
	Pend. Sejarah	0	1	0	1	2	0	4
	Pend. Geografi	0	2	0	1	1	1	5
	Pend. Bahasa Inggris	0	0	0	1	1	1	3
	Penjaskesrek	1	0	1	4	4	4	14
	Bimbingan Konseling	0	1	0	1	1	1	4
	PGSD	0	0	0	3	3	0	6
	PAUD	1	0	0	0	0	0	1
	Bahasa Indonesia	0	0	0	2	2	1	5
	Pend. Fisika	0	0	0	3	3	3	9
	Pend Seni Drama, Tari dan Musik	0	0	0	0	2	2	4
	Jumlah	2	6	5	21	26	20	80
4	F. Pertanian							
	Agribisnis	0	0	0	2	2	1	5
	Peternakan	0	0	1	1	2	3	7
	Budidaya Perairan	0	0	0	1	0	1	2
	Teknik Pertanian	0	0	0	1	2	2	5
	Teknik Hasil Pertanian	0	0	0	0	1	2	3
	Kehutanan	0	0	0	0	2	1	3
	Jumlah	0	0	1	5	9	10	25
5	F. Teknik							
	Teknik Sipil	0	0	0	5	7	5	17
	Teknik Mesin	0	0	0	1	2	0	3
	Teknik Elektro	0	0	1	0	0	0	1
	Teknik Kimia	0	0	1	2	2	2	7
	Teknik Geofisika	0	0	1	2	2	1	6
	Teknik Geodesi	0	0	0	0	1	1	2
	Teknik Arsitektur	0	0	0	1	1	0	2
	Teknik Informatika	0	0	0	0	1	1	2
	Jumlah	0	0	3	11	16	10	40
6	FISIP							
	Sosiologi	0	1	0	3	1	1	6
	Ilmu Pemerintahan	0	1	0	3	1	6	11
	Ilmu Adm. Niaga/Bisnis	0	2	0	2	3	2	9
	Hubungan International	0	0	0	0	1	1	2
	Ilmu Administrasi Negara	0	0	0	0	0	1	1
	Ilmu Komunikasi	0	0	0	0	0	1	1
	Jumlah	0	4	0	8	6	12	26
7	F. MIPA							
	Matematika	1	0	0	2	2	1	6
	Fisika	0	1	0	1	1	1	4
	Ilmu Komputer	0	0	2	2	3	3	10
	Biologi	0	0	0	1	1	1	3
	Jumlah	1	1	2	6	7	6	23
8	F. Kedokteran							
	Pend. Kedokteran	0	0	2	7	5	5	
	Jumlah	0	0	2	7	5	5	5
	Grand Total	5	13	18	79	92	75	261

Sumber Data : Bagian BAK Unila 2020

UNIVERSITAS LAMPUNG DALAM ANGKA	JUMLAH PROGRAM KREATIVITAS MAHASISWA UNILA TAHUN 2020	TABEL : 57
No	Prodi	Jumlah Total 2019/2020
1	F.Ekonomi dan Bisnis	
	Manajemen	9
	IESP	11
	Akuntansi	4
	Perpajakan	0
	Keuangan	1
	Jumlah	25
2	F.Hukum	
	Ilmu Hukum	25
	Jumlah	25
3	F. KIP	
	Pend. Matematika	16
	Pend. Fisika	3
	Pend. Kimia	14
	Pend. Biologi	11
	Pend. Ekonomi	21
	Pend. PPKN	18
	Pend. Sejarah	12
	Pend. Geografi	8
	Pend. Bahasa Indonesia	7
	Pend. Bahasa Inggris	7
	Seni Drama,Tari&Musik	9
	Pend. Bahasa Perancis	11
	Penjaskesrek	2
	Bimbingan Konseling	15
	PGSD	40
	PAUD	14
	Pendidikan Musik	0
	Pend. Vokasional Teknologi Pendidikan	2
	Jumlah	210
4	F. Pertanian	
	Teknologi Hasil Pertanian	14
	Teknik Pertanian	6
	Budidaya Perairan	14
	Agroteknologi	8
	Agribisnis	2
	Peternakan	14
	Kehutanan	24
	Agronomi	2
	Ilmu Tanah	1
	Proteksi Tanaman	4
	Sumber Daya Akuatik	6

	Ilmu Kelautan	2
	Teknologi Industri Pertanian	1
	Penyuluhan Pertanian	2
	Nutrisi dan Teknologi Pakan Ternak	1
	Jumlah	101
5	F. Teknik	
	Teknik Sipil	3
	Teknik Mesin	8
	Teknik Elektro	31
	Teknik Kimia	17
	Teknik Geofisika	23
	Teknik Arsitektur	1
	Teknik Geodesi	3
	Teknik Informatika	9
	Jumlah	95
6	FISIP	
	Sosiologi	17
	Ilmu Pemerintahan	6
	Ilmu Komunikasi	9
	Ilmu Adm. Negara	3
	Ilmu Adm. Niaga/Bisnis	25
	Hubungan Internasional	1
	D3 Administrasi Perkantoran	5
	Jumlah	66
7	F. MIPA	
	Kimia	22
	Biologi	39
	Biologi Terapan	0
	Matematika	10
	Fisika	20
	Ilmu Komputer	15
	Jumlah	106
8	F. Kedokteran	
	Pend. Kedokteran	17
	Farmasi	0
	Jumlah	17
Grand Total		645

Sumber Data : Bagian BAK Unila s2020





BIRO PERENCANAAN DAN HUBUNGAN MASYARAKAT
UNIVERSITAS LAMPUNG
<https://bphm.unila.ac.id>