



2022

# Universitas Lampung Dalam Angka



Biro Perencanaan dan Hubungan Masyarakat  
UNIVERSITAS LAMPUNG TAHUN 2022





## PRAKATA

Puji dan syukur kehadiran Allah S.W.T., atas berkat rahmat dan hidayah-Nya buku “**Universitas Lampung dalam Angka Tahun 2022**” dapat diselesaikan. Buku ini sebagai salah satu program Bagian Informasi dan Hubungan Masyarakat pada Biro Perencanaan dan Hubungan Masyarakat (BPHM) Universitas Lampung.

Buku Unila Dalam Angka ini disusun untuk menyajikan gambaran kuantitatif perkembangan akademik, penelitian, dan pengabdian kepada masyarakat yang dilaksanakan di Universitas Lampung. Adapun Bab I memuat Jumlah Mahasiswa (Baru, Aktif, Lulus dan hasil *Tracer Study*) dari berbagai program dan jalur penerimaan pada jenjang Diploma, Sarjana, dan Pascasarjana. Bab II berisi jumlah Tenaga Pendidik/Dosen, Tenaga Kependidikan, Pustakawan, Arsiparis, Laboran, dan Teknisi. Bab III berisi data Sarana Akademik, Sarana dan Prasarana penunjang pendidikan serta data Perpustakaan Universitas Lampung. Bab IV tentang jumlah kerja sama dalam dan luar negeri serta pengabdian kepada masyarakat sedangkan Bab V memuat mahasiswa penerima beasiswa serta mahasiswa berprestasi Universitas Lampung tahun 2022. Penyusun telah berupaya melakukan inovasi dengan menampilkan data yang diperlukan pada Universitas Lampung.

Kami berharap buku ini, selain dapat dijadikan sebagai bahan informasi dan dokumentasi pelaksanaan Tridharma Perguruan Tinggi juga diharapkan dapat menjadi bahan pertimbangan pimpinan di Universitas Lampung dalam mengambil kebijakan untuk perkembangan Universitas Lampung di masa yang akan datang.

Terima kasih kepada semua pihak yang telah bekerja keras membantu dalam penyelesaian buku ini. Kritik dan saran diharapkan untuk perbaikan edisi dan data.

Bandar Lampung, Desember 2022  
Kepala Biro Perencanaan dan  
Hubungan Masyarakat,



Budi Sutomo, S.Si., M.Si.  
NIP. 197605202000031001

## SAMBUTAN REKTOR

Universitas Lampung sebagai salah satu lembaga pendidikan tinggi mempunyai kedudukan dan peranan penting dalam mengembangkan berbagai ilmu pengetahuan, teknologi, seni dan olahraga baik bidang ilmu kependidikan maupun non kependidikan. Sesuai dengan fungsinya bahwa Unila menghasilkan tenaga akademik dan/atau profesional dalam menunjang usaha pengembangan dan pemberdayaan sumber daya manusia sehingga mampu berkompetisi dalam menghadapi persaingan di era global yang semakin kompetitif.

Dalam rangka mewujudkan tujuan tersebut salah satu misi Universitas Lampung yaitu menciptakan budaya akademik yang kondusif bagi pemberdayaan semua potensi yang dimiliki secara optimal dan terintegrasi secara berkesinambungan dan menyajikan gambaran sarana akademik sebagai data pendukung secara kuantitatif penyelenggaraan Tridarma Perguruan Tinggi di Universitas Lampung maka Bagian Informasi dan Hubungan Masyarakat menerbitkan buku “Universitas Lampung dalam Angka Tahun 2022”

Semoga buku ini dapat bermanfaat bagi semua pihak di lingkungan Universitas Lampung. Saya ucapkan terima kasih kepada semua pihak yang telah berperan aktif dalam menyelesaikan penyusunan buku.

Bandar Lampung, Desember 2022

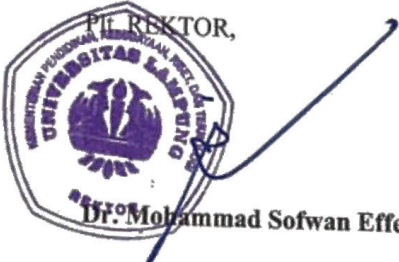
PI REKTOR,  
  
Dr. Mohammad Sofwan Effendi, M.Ed.

## DAFTAR ISI

Prakata .....	i
Sambutan Rektor .....	ii
Daftar Isi .....	iii
Sejarah .....	vii
Bagan Struktur Organisasi .....	x
Susunan Anggota Senat Universitas Lampung Tahun 2022 .....	xi
Daftar Nama Pimpinan di Lingkungan Universitas Lampung Tahun 2022 .....	xiii
<b>BAB I</b> .....	<b>hlm</b>
Tabel 1. Jumlah Mahasiswa Baru Berdasarkan Daya Tampung Tahun Akademik 2022/2023 .....	3
Tabel 2. Jumlah Mahasiswa Baru Berdasarkan Diterima dan Registrasi Tahun Akademik 2022/2023 .....	6
Tabel 3. Jumlah Mahasiswa Baru Per Fakultas Berdasarkan Jenjang Pendidikan dan Jenis Kelamin Tahun Akademik 2022/2023 .....	14
Tabel 4. Jumlah Mahasiswa Baru Per Program Studi Berdasarkan Jenjang Pendidikan dan Jenis Kelamin Tahun Akademik 2022/2023 .....	15
Tabel 5. Jumlah Mahasiswa Baru Berdasarkan Agama Tahun Akademik 2022/2023 .....	18
Tabel 6. Jumlah Lulusan Mahasiswa Universitas Lampung Berdasarkan Periode Tahun 2022 .....	21
Tabel 7. Rata-Rata Indeks Prestasi Kumulatif (IPK) Lulusan Tahun 2022 .....	24
Tabel 8. Rata-Rata Nilai EPT Lulusan Tahun 2022 .....	27
Tabel 9. Rata-Rata Lama Studi Lulusan Mahasiswa Universitas Lampung Tahun 2022 .....	30
Tabel 10. Jumlah Mahasiswa Aktif Universitas Lampung Berdasarkan Tahun Angkatan Tahun 2022 .....	33
Tabel 11. Jumlah Mahasiswa Aktif Universitas Lampung Berdasarkan Jenjang Pendidikan Tahun 2022 .....	33
Tabel 12. Jumlah Mahasiswa Aktif Universitas Lampung Per Prodi Tahun 2022 .....	34
Tabel 13. Jumlah Lulusan Mahasiswa yang Mengisi <i>Tracer Study</i> Universitas Lampung Berdasarkan Tahun Angkatan dari Hasil <i>Tracer Study</i> 3 Tahun Terakhir ..	39

Tabel 14. Jumlah Lulusan Mahasiswa Berdasarkan Rata-Rata Masa Tunggu Mendapatkan Pekerjaan dari Hasil <i>Tracer Study</i> 2022 .....	41
Tabel 15. Jumlah Lulusan Mahasiswa Berdasarkan Banyaknya Perusahaan yang Didaftar dari Hasil <i>Tracer Study</i> 2022 .....	43
Tabel 16. Jumlah Lulusan Mahasiswa Berdasarkan Jenis Pekerjaan dari Hasil <i>Tracer Study</i> 2022 .....	45
<b>BAB II</b> .....	<b>hlm</b>
Tabel 1. Jumlah Tenaga Pendidik Tetap Universitas Lampung Berdasarkan Jabatan Fungsional dan Jenis Kelamin Jabatan Fungsional Tahun 2022 .....	48
Tabel 2. Rekapitulasi Tenaga Pendidik Tetap Universitas Lampung Berdasarkan Jabatan Fungsional Tahun 2022 .....	49
Tabel 3. Jumlah Tenaga Pendidik Universitas Lampung Berdasarkan Golongan dan Jenis Kelamin Tahun 2022 .....	50
Tabel 4. Rekapitulasi Tenaga Pendidik Tetap Universitas Lampung Berdasarkan Jenjang Golongan dan Jenis Kelamin Tahun 2022 .....	53
Tabel 5. Jumlah Tenaga Pendidik Tetap Universitas Lampung Berdasarkan Tahun Lahir (Usia) dan Jenis Kelamin Tahun 2022 .....	54
Tabel 6. Jumlah Tenaga Pendidik Tetap Universitas Lampung Berdasarkan Jenjang Pendidikan dan Jenis Kelamin Tahun 2022 .....	56
Tabel 7. Rekapitulasi Tenaga Pendidik Tetap Universitas Lampung Berdasarkan Jenjang Pendidikan dan Jenis Kelamin Tahun 2022 .....	58
Tabel 8. Jumlah Tenaga Pendidik Tetap yang Melanjutkan Studi S2 dan S3 Berdasarkan Jalur Pendidikan di Dalam dan Luar Negeri Tahun 2022 .....	59
Tabel 9. Jumlah Tenaga Kependidikan Tetap Berdasarkan Tingkat Golongan dan Jenis Kelamin Tahun 2021/2022 .....	60
Tabel 10. Jumlah Tenaga Kependidikan Tetap Berdasarkan Jenjang Pendidikan dan Jenis Kelamin Tahun 2022 .....	61
<b>BAB III</b> .....	<b>hlm</b>
Tabel 1. Jumlah Koleksi Bahan Pustaka Perpustakaan Berdasarkan Jumlah Koleksi Buku, Jurnal, Skripsi Dan Tesis di Perpustakaan Unila .....	63

Tabel 2. Jumlah Pengunjung ( <i>Online</i> ) pada UPT. Perpustakaan Universitas Lampung Tahun 2022.....	64
Tabel 3. Jumlah Peminjam Buku Menurut Unit Kerja Universitas Lampung Tahun 2022	64
Tabel 4. Data Peminjaman Koleksi Buku Cetak UPT. Perpustakaan Universitas Lampung Tahun 2022 .....	65
Tabel 5. Data Peminjaman Koleksi <i>E-Book</i> UPT. Perpustakaan Universitas Lampung Tahun 2022 .....	65
Tabel 6. Luas Ruang Dosen dan Ruang Kerja Administrasi Universitas Lampung Tahun Akademik 2020/2021 - 2021/2022 .....	66
Tabel 7. Luas Ruang Dan Peruntukannya Tahun 2022 .....	67
Tabel 8. Luas Gedung Milik Universitas Lampung Berdasarkan Nama Gedung dan Peruntukannya Tahun 2022 .....	68
Tabel 9. Luas Gedung Dan Tanah Milik Universitas Lampung Berdasarkan Nama Gedung dan Peruntukannya Tahun 2022 .....	71
Tabel 10. Jenis Alat Bantu Pembelajaran Tahun 2022 .....	72
Tabel 11. Luas Kebun Percobaan Universitas Lampung Tahun 2022 .....	73
Tabel 12. Jumlah Ruang Laboratorium / Bengkel Per-Fakultas Tahun 2022 .....	74
<b>BAB IV .....</b>	<b>hlm</b>
Tabel 1. Jumlah Kegiatan Kerjasama Dalam Negeri Tahun 2022.....	78
Tabel 2. Jumlah Kegiatan Kerjasama Luar Negeri Tahun 2022 .....	82
Tabel 3. Jumlah Kegiatan Lembaga Penelitian dan Pengabdian Masyarakat (LPPM) Berdasarkan Dana DIPA BLU 2020-2022 .....	83
Tabel 4. Jumlah Kegiatan Lembaga Penelitian dan Pengabdian Masyarakat (LPPM) Berdasarkan Dana DIPA DIKTI Tahun 2020-2022 .....	83
Tabel 5. Jumlah Kegiatan Lembaga Penelitian dan Pengabdian Masyarakat (LPPM) Berdasarkan Dana DIPA LPPM Tahun 2020-2022 .....	84
Tabel 6. Jumlah Kegiatan Lembaga Penelitian dan Pengabdian Masyarakat (LPPM) Berdasarkan Dana DIPA Fakultas Tahun 2022 .....	84
Tabel 7. Jumlah Penelitian Didanai DIPA LPPM Berdasarkan Penerima Hibah dan Jenis Hibah Tahun 2020-2022 .....	85
Tabel 8. Jumlah Pengabdian Didanai DIPA LPPM Berdasarkan Penerima Hibah dan Jenis Hibah Tahun 2020-2022 .....	86

<b>BAB V</b> .....	<b>hlm</b>
Tabel 1. Jumlah Besar Beasiswa Universitas Lampung Berdasarkan Jenis dan Sumber Dana .....	88
Tabel 2. Jumlah Mahasiswa Penerima Beasiswa Berdasarkan Sumber Dana dan Fakultas Universitas Lampung Tahun 2022 .....	89
Tabel 3. Jumlah Mahasiswa Berprestasi Tingkat Internasional, Regional, dan Nasional Universitas Lampung Tahun 2022 .....	90
Tabel 4. Jumlah Mahasiswa Penerima KIP Kuliah Berdasarkan Tahun Akademik .....	96
Tabel 5. Jumlah Mahasiswa Penerima Adik Papua dan 3T Berdasarkan Tahun Akademik .....	98
Tabel 6. Jumlah Program Kreativitas Mahasiswa Unila Tahun 2022 .....	100

## SEJARAH UNIVERSITAS LAMPUNG

**1959**

Usaha mendirikan perguruan tinggi di Keresidenan Lampung berawal dari dua panitia pada 1959, yaitu Panitia Pendirian dan Perluasan Sekolah Lanjutan (P3SL) di Tanjung Karang, yang diketuai oleh Zainal Abidin Pagar Alam dan sekretarisnya Tjan Djiit Soe, dan Panitia Persiapan Pembentukan Yayasan Perguruan Tinggi Lampung (P3YPTL) yang dibentuk di Jakarta pada tanggal 20 Agustus 1956 dengan Ketua Nadirsjah Zaini, M.A. dan Sekretaris Hilman Hadikusuma, S.H.

**1960**

Pada 19 Juli 1960 Sekretariat Fakultas Ekonomi Hukum Sosial 1950 (FEHS) Lampung dibuka di aula gedung sekolah bekas Hak Haw di Jalan Hasanudin No.34 Teluk Betung oleh tiga Mahasiswa yang mewakili P3SL, yaitu Hilman Hadikusuma, Alhusniduki Hamim, dan Abdoel Moeis Radja Hukum. Pada 7 September 1960 setelah diadakan pertemuan antara P3SL dan P3YPTL, dua panitia tersebut dilebur menjadi sebuah Yayasan dengan nama Yayasan Pembina Perguruan Tinggi Lampung (YPPLT) dengan akte Wakil Notaris M.M. Efendi Nomor 24 tanggal 23 November 1960, yang bertugas membina fakultas yang didirikan tersebut dan mengusahakan perubahan statusnya menjadi negeri.

**1965**

Harapan masyarakat Lampung untuk memiliki sebuah universitas negeri yang berdiri sendiri tercapai dengan diterbitkannya Surat Keputusan Menteri Perguruan Tinggi dan Ilmu Pengetahuan (PTIP) Nomor 195 tahun 1965 yang menyatakan bahwa sejak tanggal 23 September 1965 berdiri Universitas Lampung (Unila), dengan Fakultas Hukum dan Fakultas Ekonomi. Kusno Danupoyo yang pada saat itu sebagai Gubernur/KDH Provinsi Lampung diangkat sebagai pejabat Ketua Presidium Unila.

**1966**

Kusno Danupoyo digantikan oleh gubernur baru, yaitu Hi. Zainal Abidin Pagar Alam. Kemudian dikukuhkan melalui Keputusan Presiden Republik Indonesia Nomor 73 tahun 1966 tentang Pendirian Universitas Lampung.

**1968**

Fakultas Keguruan dan Ilmu Pendidikan Unila resmi didirikan, setelah sebelumnya merupakan Institut Keguruan dan Ilmu Pendidikan (IKIP) Jakarta Cabang Tanjung Karang.

**1973**

Fakultas Pertanian resmi berdiri sejak 16 Maret 1973.

**1986**

Dibuka Program Studi (PS) Sosiologi dan PS Ilmu Pemerintahan di Fakultas Hukum yang merupakan Persiapan Fakultas Ilmu Sosial dan Ilmu Politik (Persiapan FISIP).

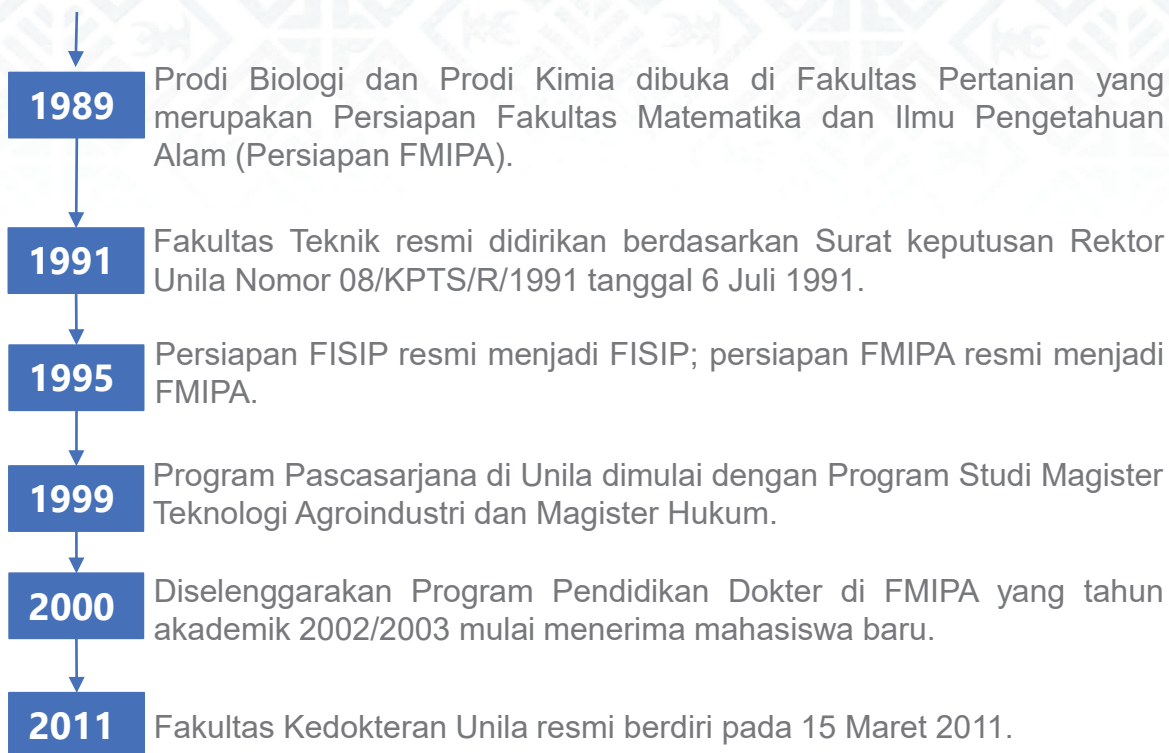

### PARA PENDIRI UNIVERSITAS LAMPUNG



Kusno Danupoyo



Zainal Abidin Pagar Alam



Alhusniduki Hamim,  
S.E., M.Sc.



Prof. Rasyid Machsus  
Akrabi, S.H.



Prof. Hilman  
Hadikusuma, S.H.

Saat ini Unila memiliki 8 fakultas sebagai berikut.

1. Fakultas Ekonomi dan Bisnis
2. Fakultas Hukum
3. Fakultas Keguruan dan Ilmu Pendidikan
4. Fakultas Pertanian
5. Fakultas Teknik
6. Fakultas Ilmu Sosial dan Ilmu Politik
7. Fakultas Matematika dan Ilmu Pengatahuan Alam
8. Fakultas Kedokteran

Pada awalnya, Unila berada di tiga lokasi, yaitu Jalan Hasanudin Nomor 34, Kompleks Jalan Jenderal Suprpto Nomor 61 Tanjung Karang, dan Kompleks Jalan Sorong Cimeng Teluk Betung. Kemudian pada 1973/1974 dibuka kampus Unila di Gedongmeneng. Saat ini semua fakultas berada di dalam kampus Gedongmeneng.

Sejak 1960 sampai dengan 1965, Unila dipimpin oleh seorang koordinator (Kusno Danupayono). Sejak 25 Desember 1965 sampai dengan 28 Mei 1973 Unila dipimpin oleh satu presidium yang diketuai oleh Gubernur Kepala Daerah Tingkat I Provinsi Lampung (Hi. Zainal Abidin Pagar Alam, 1965 — 1973). Sejak Mei 1973 sampai sekarang, Unila dipimpin oleh seorang Rektor.

Secara berurut rektor Universitas Lampung adalah sebagai berikut.

- 1) Prof. Dr. Ir. Sitanala Arsyad (1973 — 1981)
- 2) Prof. Dr. R. Margono Slamet (1981 — 1990)
- 3) Alhusniduki Hamim S.E. M.Sc. (1990 — 1998)
- 4) Prof. Dr. Ir. Muhajir Utomo, M.Sc. (1998 — 2007)
- 5) Prof Dr Sugeng P. Harianto, M.S. (2007 — 2015)
- 6) Prof. Dr. Ir. Hasriadi Mat Akin, M.P. (2015 — 2019)
- 7) Prof. Dr. Karomani, M.Si. (2019 — 2022)
- 8) Dr. Mohammad Sofwan Effendi, M.Ed. (Agustus 2022 – sekarang)





# STRUKTUR ORGANISASI UNIVERSITAS LAMPUNG

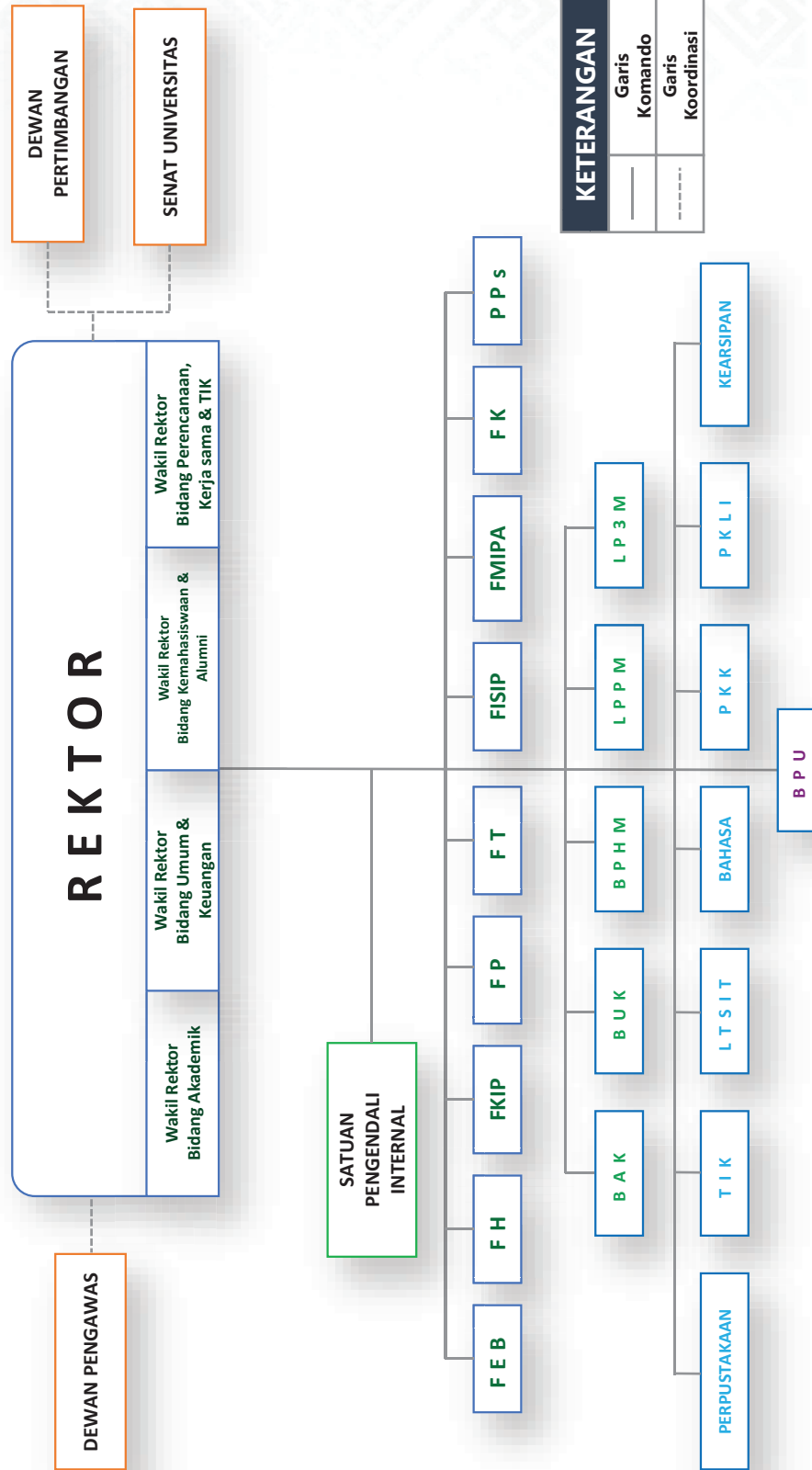

KETERANGAN	
—	Garis Komando
- - -	Garis Koordinasi

## ANGGOTA SENAT UNIVERSITAS LAMPUNG TAHUN 2022

NO.	N A M A	JABATAN
1	Prof. Dr. La Zakaria, S.Si., M.Sc.	Ketua
2	Dr. Anna Gustina Zainal, S.Sos.	Sekretaris
3	Dr. Mohammad Sofwan Effendi, M.Ed.	Anggota
4	Prof. Dr. Ir. Murhadi, M.Si.	Anggota
5	Prof. Dr. dr. Asep Sukohar, M.Kes.	Anggota
6	Prof. Dr. Yulianto, M.S.	Anggota
7	Prof. Ir. Suharso, S.Si, Ph.D.	Anggota
8	Dr. Nairobi, S.E., M.Si.	Anggota
9	Dr. M. Fakhri, S.H., M.Hum.	Anggota
10	Prof. Dr. Sunyono, M.Si.	Anggota
11	Prof. Dr. Ir. Irwan Sukri Banua, M.S.	Anggota
12	Dr. Eng., Helmy Fitriawan, S.T., M.Sc.	Anggota
13	Dra. Ida Nurhaida, M.Si.	Anggota
14	Dr. Sripto Dwi Yuwono, S.Si., M.T.	Anggota
15	Prof. Dr. Dyah Wulan SRW, S.KM., M.Kes.	Anggota
16	Prof. Dr. Ir. Wan Abbas Zakaria, M.S.	Anggota
17	Prof. Dr. Ir. Lusmeilia Afriani, D.E.A.	Anggota
18	Prof. Dr. A. Saudi Samosir, S.T., M.T.	Anggota
19	Dr. Ida Budiarty, S.E., M.Si.	Anggota
20	Dr. Ayi Ahadiat, S.E., M.B.A.	Anggota
21	Dr. Heru Wahyudi, S.E., M.Si.	Anggota
22	Dr. Fitra Dharma, S.E., M.Si.	Anggota
23	Prof. Dr. Yuswanto, S.H., M.Hum.	Anggota
24	Prof. Dr. Hamzah, S.H., M.H.	Anggota
25	Dr. Nunung Rodliyah, M.A.	Anggota
26	Dr. Candra Perbawati, S.H., M.H.	Anggota

NO.	N A M A	JABATAN
27	Prof. Drs. Ag. Bambang Setiyadi, M.A., Ph.D.	Anggota
28	Prof. Dr. Agus Suyatna, M.Si.	Anggota
29	Prof. Dr. Abdurrahman, M.Si.	Anggota
30	Dr. Farida Ariyani, M.Pd.	Anggota
31	Prof. Dr. Ir. Udin Hasanudin, M.T.	Anggota
32	Prof. Dr. Ir. Kukuh Setiawan, M.Sc.	Anggota
33	Prof. Dr. Ir. Dwi Hapsoro, M.Sc.	Anggota
34	Dr. Ir. Slamet Budi Yuwono, M.S.	Anggota
35	Prof. Mohammad Badaruddin, S.T., M.T., Ph.D.	Anggota
36	Dr. Ir. Citra Persada, M.Sc.	Anggota
37	Dr. Muh Sarkowi, S.Si., M.Si.	Anggota
38	Dr. Ir. Endro Prasetyo W, S.T., M.Sc.	Anggota
39	Prof. Dr. Hartoyo, M.Si.	Anggota
40	Drs. Usman Raidar, M.Si.	Anggota
41	Budi Harjo, S.Sos., M.IP.	Anggota
42	Dr. rer. nat. Akmal Junaidi, S.Si., M.Sc.	Anggota
43	Dr. Bambang Irawan, M.Sc.	Anggota
44	Dr. dr. Susianti, S.Ked., M.Sc.	Anggota
45	dr. Rodiani, M.Sc., Sp. OG.	Anggota
46	dr. Dwi Indria Anggraini, M.Sc., Sp.KK.	Anggota
47	dr. Rizki Hanriko, Sp.PA.	Anggota

**DAFTAR NAMA PIMPINAN DI LINGKUNGAN UNIVERSITAS LAMPUNG  
TAHUN 2022**

NO	NAMA	NIP	JABATAN	TEMPAT TUGAS
1	Dr. Mohammad Sofwan Effendi, M.Ed.	19640403 198503 1008	Plt. Rektor	Rektorat
2	Prof. Dr. Ir. Murhadi, M.Si.	19640326 198902 1001	Wakil Rektor Bidang Akademik	Rektorat
3	Prof. Dr. dr. Asep Sukohar, S.Ked., M.Kes.	19690515 200112 1004	Wakil Rektor Bidang Umum & Keuangan	Rektorat
4	Prof. Dr. Yulianto, M.S.	19610704 198803 1005	Wakil Rektor Bidang Kemahasiswaan & Alumni	Rektorat
5	Prof. Suharso, Ph.D.	19690530 199512 1001	Wakil Rektor Bidang Perencanaan, Kerjasama, & TIK	Rektorat
<b>BIRO UMUM DAN KEUANGAN</b>				
NO	NAMA	NIP	JABATAN	TEMPAT TUGAS
1	Ida Ropaida, S.E., M.M.	19651104 198503 2002	Kepala BUK	Rektorat
2	Hendi Wibowo, S.E.	19891001 201404 1001	Koordinator Bagian Keuangan	Rektorat
3	Edwin Herwani, S.I.Kom.	19790727 200112 1001	Subkoordinator Subbagian Anggaran PNPB	Rektorat
4	Eka Yulianti, S.E.	19830805 200812 2002	Subkoordinator Subbagian Anggaran Non PNPB	Rektorat
5	Nurwahid, S.E.	19850614 201504 1002	Subkoordinator Subbagian Akuntansi dan Pelaporan	Rektorat
6	Sulaemi, S.H., M.H.	19650917 199002 1001	Koordinator Bagian HTLBMNU	Rektorat
7	Lingga Putra, S.Sos.	19801108 200810 1001	Subkoordinator Subbagian Tata Usaha dan Protokol BUK	Rektorat
8	Samingun, S.H.	19660628 199010 1001	Subkoordinator Subbagian Hukum dan Tata Laksana BUK	Rektorat
9	Hikmah Saifuddin, S.Kom.	19811105 200604 1000	Subkoordinator Subbagian Barang Milik Negara BUK	Rektorat
10	M. Zumri Zaman, S.I.Kom.	19720614 200810 1001	Subkoordinator Subbagian Rumah Tangga BUK	Rektorat
11	Indrayati Putri Idrus, S.H., M.H.	19700816 200212 2001	Koordinator Bagian Kepegawaian	Rektorat
12	Nila Susila Yulianti, S.Kom., M.Kom.	19910705 201404 2000	Subkoordinator Subbagian Tenaga Kependidikan	Rektorat
13	Riswanto, S.I. Kom.	19790529 200501 1000	Subkoordinator Subbagian Tenaga Pendidik	Rektorat
<b>BIRO AKADEMIK DAN KEMAHASISWAAN</b>				
NO	NAMA	NIP	JABATAN	TEMPAT TUGAS
1	Hero Satrian Arief, S.E., M.H.	19680225 198703 1001	Kepala BAK	Rektorat
2	Sopiana, S.Sos. M.Si.	19750915 200112 2002	Koordinator Bagian Kemahasiswaan	Rektorat
3	Rohana Sari, S.E., M.M.	19670119 200604 2001	Subkoordinator Subbagian Minat, Penalaran dan Inf. Kemahasiswaan	Rektorat

NO	NAMA	NIP	JABATAN	TEMPAT TUGAS
4	Haryo Parisunu, S.Pd.	19880913 201504 1000	Subkoordinator Subbagian Kesejahteraan Mahasiswa dan Alumni	Rektorat
5	Ir. Yuli Kaesih	19640719 198904 2001	Koordinator Bagian Akademik	Rektorat
6	Bambang Sundari, S.Kom.	19800516 200501 1004	Subkoordinator Subbagian Sarana Pendidikan	Rektorat
7	Ainul Hudzni, S.I.Kom., M.I.P.	19800610 200501 1004	Subkoordinator Subbagian Registrasi dan Statistik	Rektorat
8	Nur'aini, S.Sos.	19731112 200810 2001	Subkoordinator Subbagian Pendidikan dan Evaluasi BAK	Rektorat
<b>BIRO PERENCANAAN DAN HUBUNGAN MASYARAKAT</b>				
NO	NAMA	NIP	JABATAN	TEMPAT TUGAS
1	Budi Sutomo, S.Si., M.Si.	19760520 200003 1001	Kepala BPHM	Rektorat
2	Masduki, S.Si., M.AK.	19630822 199312 1003	Koordinator Bagian Perencanaan	Rektorat
3	Susanto, S.Kom.	19810121 200312 1001	Subkoordinator Subbagian Penyusunan rencana, Program dan Anggaran	Rektorat
4	Jumain, S.I.Kom.	19801006 200810 1001	Subkoordinator Subbagian Evaluasi Pelaksanaan Program dan Anggaran	Rektorat
5	Suratno, S.Pd., M.H.	19690407 199803 1003	Koordinator Bagian Informasi dan Hubungan Masyarakat	Rektorat
6	Erni Rahmawati, S.Pd., M.Si.	19760910 200701 2001	Subkoordinator Subbagian Informasi	Rektorat
7	Muhamad Safik Eka Saputra, S.E., M.M.	19830417 200910 1000	Subkoordinator Subbagian Hubungan Masyarakat	Rektorat
<b>LEMBAGA PENELITIAN DAN PENGABDIAN PADA MASYARAKAT</b>				
NO	NAMA	NIP	JABATAN	TEMPAT TUGAS
1	Prof. Dr. Ir. Lusmeilia Afriani, D.E.A	19650510 199303 2008	Ketua LPPM	Rektorat
2	Rudy, S.H., LL.M, LLD	19810104 200312 1001	Sekretaris LPPM	Rektorat
3			Koordinator Tata Usaha LPPM	Rektorat
4	Harumin, S.Kom.	19760313 200812 1001	Subkoordinator Program dan Informasi	Rektorat
5	Desmalazati, S.E., M.M.	19720920 200910 2001	Subkoordinator Subbagian Umum	Rektorat
6	Ade Arif Firmansyah, S.H., M.H.	19870218 201504 1003	Kepala Puslitbang HAKI	Rektorat
7	Dr. Helvi Yanfika, S.P., M.E.P.	19810110 200812 2001	Kepala Puslitbang Sumber Daya Pesisir, Kelautan, dan Perikanan	Rektorat
8	Candra Perbawati, S.H., M.H.	19681005 199403 2001	Kepala Puslitbang Sosial Anak dan Perempuan	Rektorat
9	Anna Gustina, S.Sos., M.Si.	19760821 200003 2001	Kepala Puslitbang Budaya Lampung	Rektorat
10	Amril Ma'ruf Siregar, S.T., M.T.	19850228 201212 1001	Kepala Puslitbang Bencana, Lingkungan Hidup, dan Sumber Daya Alam	Rektorat
11	Dr. Habibullah Jimad, S.E., M.Si.	197111211995121001	Kepala Puslitbang Inkubator Bisnis dan Inovasi	Rektorat
12	Dr. Nina Yudha Aryanti, S.Sos., M.Si.	19750522 200312 2002	Kepala Puslitbang Sosial, Budaya dan Pendidikan	Rektorat

NO	NAMA	NIP	JABATAN	TEMPAT TUGAS
13	Dr. Drs. R. Pitoyo Budiono, M.Sc.	19640508 199303 1004	Kepala Puslitbang Kebijakan Publik dan Pengembangan Wilayah	Rektorat
14	Drs. Triyono, M.Sc. Ph.D.	19620704 198803 1002	Ketua Puslit Unggulan Institut Astronomi dan Perubahan Iklim	Rektorat
15	Dr. Wahyu Hidayat, S.Hut., M.Sc.	19791114 200912 1001	Kepala Puslit Energi dan Biomassa LPPM	Rektorat
16	Dr. Eng. Lukmanul Hakim, S.T., M.Sc.	19720923 200012 1002	Kepala Pusat Penerbitan Publikasi dan Kerjasama	Rektorat
17	Dr. Ir. M. Ach. Syamsul Arif EKS, M.Sc.	19610419 198503 1004	Ketua Pusat Penelitian Desa dan Kemandirian Pangan	Rektorat
18	Suparman Arif, S.Pd., M.Pd	19811225 200812 1001	Ketua Sentra Kuliah Kerja Nyata (KKN) LPPM	Rektorat
<b>LEMBAGA PENGEMBANGAN, PEMBELAJARAN, DAN PENJAMIN MUTU</b>				
NO	NAMA	NIP	JABATAN	TEMPAT TUGAS
1	Prof. Dr. Ir. Wan Abbas Zakaria, M.S.	19610826 198702 1001	Ketua Lembaga Pengembangan, Pembelajaran dan Penjamin Mutu	Rektorat
2	Prof. Dr. Buhani, S.Pd., M.Si	19690416 199403 2003	Sekretaris Lembaga Pengembangan dan Pembelajaran dan penjaminan Mutu	Rektorat
3			Koordinator Tata Usaha Lembaga Pengembangan, Pembelajaran dan penjaminan Mutu	Rektorat
4	Eli Zahara, S.Sos.	19680916 200112 2002	Subkoordinator Subbagian Program Data dan Informasi LP3M	Rektorat
5	Dra. Esmayati	19650502 199303 2001	Subkoordinator Subbagian Umum Lembaga Pengembangan dan Pembelajaran dan Penjamin Mutu	Rektorat
6	Dr. Melya Riniarti, S.P., M.Si.	19770503 200212 2002	Kepala Pusat Penjaminan Mutu	Rektorat
7	Priyambodo, S.Pd., M.Sc.	19861114 201504 1003	Kepala Pusat Akreditasi Nasional dan Internasional LP3M	Rektorat
8	Dr. Feni Munifatullah, M.Hum.	19740607 200003 2001	Ka. Bidang Pengembangan Panduan dan Monev Kurikulum, PKPP LP3M	Rektorat
9	Wahyu Eko Sulistiono, S.T., M.Sc.	19741201 200112 1001	Ketua Bidang Pengembangan Pembelajaran Aktif dan Learning LP3M	Rektorat
10	Dr. Dwi Yulianti, S.Pd., M.Pd.	19670722 199203 2001	Kepala Pusat Pengembangan Aktivitas Instruksional dan Inovasi Pembelajaran LP3M	Rektorat
11	Drs. Teguh Budi Raharjo, M.Si.	19600122 198703 1004	Kepala Pusat Televisi Pendidikan (TVP)	Rektorat
<b>KETUA SATUAN PENGENDALI INTERNAL</b>				
1	Dr. Budiyo, S.H., M.H.	19741019 200501 1002	Ketua Satuan Pengendali Internal	Rektorat
<b>KEPALA &amp; SUBKOORDINATOR UNIT PELAKSANA TEKNIS</b>				
NO	NAMA	NIP	JABATAN	TEMPAT TUGAS
1	Dr. Eng. Khairuddin, S.T., M.Sc.	19700719 200012 1000	Kepala UPT Perpustakaan	Perpustakaan

NO	NAMA	NIP	JABATAN	TEMPAT TUGAS
2	Reta Surya, S.P.	19700325 200902 2001	Subkoordinator. UPT Perpustakaan	Perpustakaan
3	Dr. Drs. Muhammad Sukirlan, M.A.	19641212 199003 1001	Kepala UPT Bahasa	UPT Bahasa
4	Mulia, S.Pd.	19660720 198703 1000	Subkoordinator Subbagian Tata Usaha UPT Bahasa	UPT Bahasa
5	Drs. Zulkarnain, M.Si.	19600111 198703 1001	Kepala UPT Kearsipan	UPT Kearsipan
6	Muhamad Komarudin, S.T., M.T.	19681207 199603 1003	Kepala UPT Teknologi Informasi & Komunikasi	UPT TIK
7	Hadiyanto Cahyadi, S.I.Kom.	19790805 200101 2002	Subkoordinator Subbagian TU UPT Teknologi Informasi & Komunikasi	UPT TIK
8	Albet Maydiantoro, S.Pd., M.Pd.	19870504 201404 1000	Kepala UPT Pengembangan Karir & Kewirausahaan	UPT PKK
9	Ani Lestari, S.E.	19691009 199103 2001	Subkoordinator Subbagian Tata Usaha UPT PKK	UPT PKK
10	Dr. Ayi Ahadiat, S.E, M.B.A.	19650307 199103 1001	Kepala UPT Pengembangan Kerjasama & Layanan Internasional	UPT PKLI
11	Dedi Iswanto, S.E.	19740815 200501 1002	Subkoordinator Subbagian Tata Usaha UPT Pengembangan Kerjasama & Layanan Internasional	UPT PKLI
12	Dr. Ir. Paul Benyamin Timotiwu, M.Sc.	19620928 198703 1001	Kepala UPT Laboratorium Terpadu & Sentra Inovasi Teknologi	FMIPA
13	Ida Firstiana, S.Sos.	19720530 200112 2000	Subkoordinator UPT Laboratorium Terpadu & Sentra Inovasi Teknologi	FMIPA

**DIREKTUR BADAN PENGELOLA USAHA UNILA**

NO	NAMA	NIP	JABATAN	TEMPAT TUGAS
1	Prof. Dr. Susi, S.E, M.B.A., Ph.D.C.A	19691008 199501 2001	Direktur Utama BPU	BPU

**PIMPINAN FAKULTAS EKONOMI DAN BISNIS**

NO	NAMA	NIP	JABATAN	TEMPAT TUGAS
1	Dr. Nairobi, S.E., M.Si.	19660621 199003 1003	Dekan Fak. Ekonomi & Bisnis	F. Ekonomi & Bisnis
2	Dr. Ernie Hendrawaty, S.E, M.Si.	19691128 200012 2001	Wakil Dekan Bid. Akademik & Kerjasama	F. Ekonomi & Bisnis
3	Dr. Agrianti Komalasari, S.E., M.Si., Akt.	19700801 199512 2001	Wakil Dekan Bid. Umum & Keuangan	F. Ekonomi & Bisnis
4	Muslimin, S.E., M.Sc.	19750411 200312 1003	Wakil Dekan Bid. Kemahasiswaan & Alumni	F. Ekonomi & Bisnis
5	Rustam, S.T.	19680122 199010 1001	Koordinator Bagian Tata Usaha	F. Ekonomi & Bisnis
6	Didi Sudarmansyah, S.Pd., M.Pd.	19910810 201404 1001	Subkoordinator Subbagian Akademik	F. Ekonomi & Bisnis
7	Sahidin, S.E.	19680129 200910 1001	Subkoordinator Subbagian Perencanaan dan Kepegawaian	F. Ekonomi & Bisnis
8	Is Setiyowati, SE	19720916 200701 2001	Subkoordinator Subbagian Keuangan dan Umum	F. Ekonomi & Bisnis

NO	NAMA	NIP	JABATAN	TEMPAT TUGAS
9	Suhartiningsih, SH	19670705 199103 2002	Subkoordinator Subbagian Kemahasiswaan dan Alumni	F. Ekonomi & Bisnis
<b>KETUA DAN SEKRETARIS JURUSAN FAKULTAS EKONOMI DAN BISNIS</b>				
NO	NAMA	NIP	JABATAN	TEMPAT TUGAS
1	Neli Aida, S.E., M.Si.	19631215 198903 2002	Kajur. Ekonomi Pembangunan	F. Ekonomi & Bisnis
2	Dr. Heru Wahyudi, S.E., M.Si.	19770212 200604 1001	Sekjur. Ekonomi Pembangunan	F. Ekonomi & Bisnis
3	Aripin Ahmad, S.E., M.Si.	19600105 198603 1005	Kajur. Manajemen	F. Ekonomi & Bisnis
4	Dr. Ribhan, S.E., M.Si.	19680708 200212 1003	Sekjur. Manajemen	F. Ekonomi & Bisnis
5	Dr. Reni Oktavia, S.E., M.Si.	19751026 200212 2000	Kajur Akuntansi	F. Ekonomi & Bisnis
6	Liza Alvia, S.E., M.Sc. Akt.	19790721 200312 2000	Sekjur Akuntansi	F. Ekonomi & Bisnis
<b>KETUA DAN SEKRETARIS PROGRAM STUDI DIPLOMA FAKULTAS EKONOMI DAN BISNIS</b>				
NO	NAMA	NIP	JABATAN	TEMPAT TUGAS
1	Dr. Sudrajat, S.E., M.Acc., Akt.	19730923 200501 1001	Ketua PS D3 Akuntansi	F. Ekonomi & Bisnis
2	Chara Pratami TT., S.E., M.Acc.Akt.	19851203 201012 2004	Koord. Kesekret. dan Penjaminan Mutu Prodi D3	F. Ekonomi & Bisnis
3	R. Weddie Andriyanto, S.E., M.Si.	19590909 198903 1004	Ketua PS D3 Perpajakan	F. Ekonomi & Bisnis
4	Ninuk Dewi Kesumaningrum, S.E., M.Sc., Akt.	19820220 200812 2003	Koord. Kesret dan Penjaminan Mutu prodi D3	F. Ekonomi & Bisnis
5	Dr. Dorothy Rouly Haratua Pandjaitan, S.E., M.Si.	19810126 200801 2011	Ketua PS D3 Pemasaran	F. Ekonomi & Bisnis
6	Afri Arifin, S.E., M.S.	19810218 201404 1001	Sekretaris PS D3 Pemasaran	F. Ekonomi & Bisnis
7	Prakarsa Panjinegara, S.E., M.M.	19740501 200801 1007	Ketua Program Studi D3 Keuangan dan Perbankan	F. Ekonomi & Bisnis
<b>LABORATORIUM FAKULTAS EKONOMI DAN BISNIS</b>				
NO	NAMA	NIP	JABATAN	TEMPAT TUGAS
1	Afri Aripin, S.E., M.S.M.	19810218 201404 1000	Kalab. Jurusan Manajemen	F. Ekonomi & Bisnis
2	Widya Rizki Eka Putri, S.E., M.S.Ak.	19881124 201504 2004	Kalab. Jurusan Akuntansi	F. Ekonomi & Bisnis
3	Asih Murwati, S.E., M.E.	19740410 200812 2001	Kalab. Jurusan Ekonomika	F. Ekonomi & Bisnis
<b>PIMPINAN FAKULTAS HUKUM</b>				
NO	NAMA	NIP	JABATAN	TEMPAT TUGAS
1	Dr. M.Fakih, S.H., M.S.	19641218 198803 1002	Dekan	Fak. Hukum
2	Dr. Rudi Natamiharja, S.H., DEA	19781231 200312 1003	Wakil Dekan Bid. Akademik & Kerjasama	Fak. Hukum
3	Yulia Neta, S.H., M.H.	19640716 198703 2002	Wakil Dekan Bid. Umum & Keuangan	Fak. Hukum
4	Depri Liber Sonata, S.H., M.H.	19801016 200801 1001	Wakil Dekan Bid. Kemahasiswaan & Alumni	Fak. Hukum
5	Dra. Eka Purnama, M.A.	19630604 198203 2001	Koordinator Bagian Tata Usaha	Fak. Hukum
6	Dyan Primaningtyas, S.Sos	19731114 200604 2001	Subkoordinator Subbagian Perencanaan dan Kepegawaian	Fak. Hukum
7	Lusi Susanti, S.E.	19750525 200910 2001	Subkoordinator Subbagian Kemahasiswaan dan Alumni	Fak. Hukum

NO	NAMA	NIP	JABATAN	TEMPAT TUGAS
8	Oktamaria Sari, S.E., M.H.	19831020 200910 2000	Subkoordinator Subbagian Akademik	Fak. Hukum
9	Tejo Utoyo, S.Kom	19710423 200212 1000	Subkoordinator Subbagian Keuangan dan Umum	Fak. Hukum
<b>KETUA DAN SEKRETARIS BAGIAN FAKULTAS HUKUM</b>				
NO	NAMA	NIP	JABATAN	TEMPAT TUGAS
1	Dr. Sunaryo, S.H., M.Hum.	19601228 198903 1001	Ketua Bagian Hukum Perdata	Fak. Hukum
2	Dewi Septiana, S.H., M.H.	19800919 200501 2003	Sekretaris Bagian Hukum Perdata	Fak. Hukum
3	Tri Andrisman, S.H., M.Hum.	19611231 198903 1023	Ketua Bagian Hukum Pidana	Fak. Hukum
4	Dr. Ahmad Irzal Fardiansyah, S.H., M.H.	19790506 200604 1002	Sekretaris Bagian Hukum Pidana	Fak. Hukum
5	Dr. Yusdiyanto, S.H., M.H.	19800102 200604 1000	Ketua Bagian Hukum Tata Negara	Fak. Hukum
6	Dr. Zulkarnain Ridlwan, S.H., M.H.	19851023 200812 1003	Sekretaris Bagian Hukum Tata Negara	Fak. Hukum
7	Eka Deviani, S.H., M.H.	19731020 200501 2000	Ketua Bagian Hukum Administarsi Negara	Fak. Hukum
8	Marlia Eka Putri AT., S.H., M.H.	19840321 200604 2000	Sekretaris Bagian Hukum Administrasi Negara	Fak. Hukum
9	Bayu Sujadmiko, S.H., M.H.	19850429 200812 1001	Ketua Bagian Hukum Internasional	Fak. Hukum
10	Desy Churul Aini, S.H., M.H.	19810609 200604 2000	Sekretaris Bagian Hukum Internasional	Fak. Hukum
<b>LABORATORIUM FAKULTAS HUKUM</b>				
NO	NAMA	NIP	JABATAN	TEMPAT TUGAS
1	Maya Shafira, S.H., M.H.	19770601 200501 2002	Kepala Laboratorium Hukum	Fak. Hukum
<b>PIMPINAN FAKULTAS KEGURUAN DAN ILMU PENDIDIKAN</b>				
NO	NAMA	NIP	JABATAN	TEMPAT TUGAS
1	Prof. Dr. Sunyono, M.Si.	19651230 199111 1001	Dekan FKIP	Fak. KIP
2	Dr. Riswandi, M.Pd.	197608082009121001	Wakil Dekan Bid. Akademik & Kerjasama	Fak. KIP
3	Albet Maydiantoro, S.Pd., M.Pd.	19870504 201404 1001	Wakil Dekan Bid. Umum & Keuangan	Fak. KIP
4	Hermi Yanzi, S.Pd., M.Pd.	19820727 200604 1002	Wakil Dekan Bid. Kemahasiswaan & Alumni	Fak. KIP
5	Ir. Andhi	19630325 199004 1001	Koordinator Bagian Tata Usaha	Fak. KIP
6	Hermanto, S.sos	19710830 200701 1001	Subkoordinator Subbagian Perencanaan dan Kepegawaian	Fak. KIP
7	Sumaryoto, S.H.	19671015 200003 1001	Subkoordinator Subbagian Akademik	Fak. KIP
8	Melli Aprina, S.H., M.H.	19690428 199003 1001	Subkoordinator Subbagian Kemahasiswaan dan Alumni	Fak. KIP
9	Astiti Handayani, S.Si.	19721122 200810 2001	Subkoordinator Subbagian Keuangan dan Umum	Fak. KIP
<b>KETUA DAN SEKRETARIS JURUSAN FAKULTAS KIP</b>				
NO	NAMA	NIP	JABATAN	TEMPAT TUGAS
1	Prof. Dr. Drs. Undang Rosidin, M.Pd.	19600301 198503 1003	Kajur. P. MIPA	Fak. KIP

NO	NAMA	NIP	JABATAN	TEMPAT TUGAS
2	Dr. Neni Hasnunidah, S.Pd,MSi.	19700327 199403 2001	Sekjur. P. MIPA	Fak. KIP
3	Dr. Nurlaksana Eko Rusminto, M.Pd.	19700318 199403 2000	Kajur. P. Bhs & Seni	Fak. KIP
4	Lilis Sholihah, S.Pd., M.Pd.	19860505 201903 2000	Sekjur. P. Bhs & Seni	Fak. KIP
5	Drs. Tedi Rusman, M.Si.	19600826 198603 1001	Kajur. P. IPS	Fak. KIP
6	Drs. Maskun, M.H.	19591228 198503 1005	Sekjur. P. IPS	Fak. KIP
7	Dr. Riswandi, M.Pd.	19760808 200912 1001	Kajur. Ilmu Pendidikan	Fak. KIP
8	Lungit Wicaksono, S.Pd., M.Pd.	19830308 201504 1002	Sekjur. Ilmu Pendidikan	Fak. KIP
<b>KETUA PROGRAM STUDI FAKULTAS KIP</b>				
NO	NAMA	NIP	JABATAN	TEMPAT TUGAS
1	Dr. Drs. I Wayan Distrik, M.Si.	19631216 199102 1001	Ka. PS Pend. Fisika	Fak. KIP
2	Dr. Dra. Sri Hastuti Noer, M.Pd.	19661118 199111 2001	Ka. PS Pend. Matematika	Fak. KIP
3	Rini Rita T. Marpaung, S.Pd., M.Pd.	19770715 200801 2020	Ka. PS Pend. Biologi	Fak. KIP
4	Yunisca Nurmalisa, S.Pd., M.Pd.	19870602 200812 2000	Ka. PS Pend. PKN	Fak. KIP
5	Suparman Arif, S.Pd., M.Pd	19811225 200812 1001	Ka. PS Pend. Sejarah	Fak. KIP
6	Agung Kurniawan, S.Sn., M.Sn.	19790202 200312 1003	Ka. PS Pend. Seni Tari	Fak. KIP
7	Diana Rosita, S.Pd., M.Pd.	19730512 200501 2001	Ka. PS Pend. Bahasa Perancis	Fak. KIP
8	Drs. Yusmansyah, M.Si.	19600112 198503 1004	Ka. PS Bimbingan Konseling	Fak. KIP
9	Dr. Pujiati, S.Pd., M.Pd.	19770808 200604 2001	Ka. PS Pendidikan Ekonomi	Fak. KIP
10	Dr. Feni Munifatullah, S.S., M.Hum.	197406072000032000	Ka. PS Pendidikan Bahasa Inggris	Fak. KIP
11	Dr. Sugeng Widodo, S.Pd., M.Pd.	19750517 200501 1002	Ka. PS Pendidikan Geografi	Fak. KIP
12	Ari Sofia, S.Psi., M.A., Psi.	19760602 200812 2001	Ka. PS PAUD	Fak. KIP
13	Drs. Akor Sitepu, M.Pd.	19590117 198703 1002	Ka. PS Penjaskes	Fak. KIP
14	Drs. Rapani, M.Pd.	19600706 198403 1004	Ka. PS PGSD	Fak. KIP
15	Drs. Iqbal Hilal, M.Pd.	19600121 198810 1001	Ka. PS Pendidikan Bahasa Lampung	Fak. KIP
16	Bambang Riadi, S.Pd., M.Pd.	198406302014041000	Ka. PS Pend. Bahasa & Sastra Indonesia	Fak. KIP
17	Dr. Doni Andra, S.Pd., M.Sc.	19830503 200812 1003	Ketua Program Studi S1 Pendidikan Vokasional Teknologi Informasi	Fak. KIP
18	Hasyimkan, S.Sn., M.A.	19710213 200212 1001	Ka. PS Pendidikan Musik	Fak. KIP

NO	NAMA	NIP	JABATAN	TEMPAT TUGAS
19	Dr. Caswita, M.Si.	196710041993031000	Ketua Program Studi Pendidikan Profesi Guru (PPG)	Fak. KIP
<b>KETUA UNIT PRAKTEK LAPANGAN TERPADU</b>				
NO	NAMA	NIP	JABATAN	TEMPAT TUGAS
1	Drs. Tasviri Efkar, M.S.	19581004 198703 1001	Ketua Unit Praktek Lapangan Terpadu	Fak. KIP
<b>KETUA UNIT PENJAMIN MUTU</b>				
NO	NAMA	NIP	JABATAN	TEMPAT TUGAS
1	Dr. Sri Hastuti Noer, M.Pd.	19661118 199111 2001	Ketua Unit Penjaminan Mutu	Fak. KIP
<b>KETUA UNIT DATABASE DAN PUBLIKASI ILMIAH</b>				
NO	NAMA	NIP	JABATAN	TEMPAT TUGAS
1	Diah Utaminingsih, S.Psi., M.Psi.	19790714 200312 2001	Ketua Unit Data Base dan Publikasi Ilmiah	Fak. KIP
<b>KETUA UNIT PELAYANAN KONSELING TERPADU</b>				
NO	NAMA	NIP	JABATAN	TEMPAT TUGAS
1	Ratna Widiastuti, S. Psi., M.Psi.	19730315 200212 2002	Ketua Unit Pelayanan Konseling Terpadu	Fak. KIP
<b>KOORDINATOR KAMPUS B METRO</b>				
NO	NAMA	NIP	JABATAN	TEMPAT TUGAS
1	Drs. Muncarno, M.Pd.	19581213 198503 1003	Koordinator Kampus B Metro	Fak. KIP
<b>KETUA LABORATORIUM</b>				
NO	NAMA	NIP	JABATAN	TEMPAT TUGAS
1	Dr. Dewi Lengkana, M.Sc.	19611027 198603 2001	Kepala Lab Pend Biologi	Fak. KIP
2	Dra. Nelly Astuti, M.Pd.	19600311 198803 2002	Ketua Lab PGSD	Fak. KIP
3	Drs. Akor Sitepu, M.Pd.	19590117 198703 1002	Ketua Lab Penjaskes	Fak. KIP
4	Ismu Wahyudi, S.Pd., M.Pfis	19800811 201012 1004	Kepala Lab Komputer	Fak. KIP
5	Dr. Sumarti, S.Pd. M.Hum.	19700318 199403 2002	Ketua Lab Jurnal Pendidikan	Fak. KIP
6	Dr. Dwi Yulianti, S.Pd., M.Pd.	19670722 199203 2001	Kepala Lab Microteaching	Fak. KIP
7	Rahmah Dianti Putri, S.E., M.Pd.	19851009 201404 2002	Kepala Lab Pembelajaran Ekonomi	Fak. KIP
8	Endang Ikhtiarti, S.Pd., M.Pd.	19720224 200312 2001	Kepala Lab Pembelajaran Bahasa Prancis	Fak. KIP
9	Riyan Hidayatullah, S.Pd., M.Pd.	19871012 201404 1002	Kepala Studio Musik	Fak. KIP
10	Dr. Dwiyana Habsary, S.Pd. , M.Hum.	19790822 200501 2004	Kepala Studio Tari	Fak. KIP
11	Gian Fitria Anggraini, S.Psi., M.Pd.	19850721 201504 2001	Kepala Lab PAUD	Fak. KIP
12	Drs. Pentatito Gunowibowo, M.Pd.	19610524 198603 1006	Kepala Lab Pendidikan Matematika	Fak. KIP
13	Redi Eka Andriyanto, S.Pd., M.Pd.	19810123 200604 1003	Kepala Lab Bimbingan Konseling	Fak. KIP

NO	NAMA	NIP	JABATAN	TEMPAT TUGAS
14	Yunisca Nurmalisa, S.Pd., M.Pd.	19870602 200812 2001	Kepala Lab Pembelajaran Demokrasi	Fak. KIP
15	Drs. Feriansyah Sesunan, M.Pd.	19570902 198403 1003	Kepala Lab Pembelajaran Teknologi Informasi FKIP	Fak. KIP
16	Yustina Sri Ekwandari, S.Pd., M.Hum.	19700913 200812 2002	Kepala Lab Pembelajaran Sejarah	Fak. KIP
17	Drs. Surisman, M.Pd.	19620808 198901 1001	Kepala Lab Praktik Pembelajaran Penjaskesrek	Fak. KIP
18	Dra. Ila Rosilawati, M.Si.	19650717 199003 2001	Kepala Lab Pend Kimia	Fak. KIP
19	Drs. I Dewa Putu Nyeneng, M.Sc.	19580603 198303 1002	Kepala Lab Pend Fisika	Fak. KIP
20	Dedy Miswar, S.Si, M.Pd.	19741108 200501 1003	Kepala Lab Pend Geografi	Fak. KIP
21	Drs. Ali Imron, M.Hum	19570817 198503 1002	Ketua Lab Pend Sejarah	Fak. KIP
22	Gede Eka Putrawan, S.S., M.Hum.	19850924 201404 1001	Kepala Lab Pembelajaran Bahasa Inggris	Fak. KIP
23	Drs. Kahfie Nazaruddin, M.Hum.	19610104 198703 1004	Kepala Lab Bahasa dan Sastra	Fak. KIP
24	Susi Wendhaningsih, S.Pd., M.Pd.	19840421 200812 2001	Ketua Lab Pend Seni Tari	Fak. KIP
<b>PIMPINAN FAKULTAS PERTANIAN</b>				
NO	NAMA	NIP	JABATAN	TEMPAT TUGAS
1	Prof. Dr. Ir. Irwan Sukri Banuwa, M.Si.	19611020 198603 1002	Dekan Fak. Pertanian	Fak. Pertanian
2	Prof. Dr. Ir. Purnomo, M.S.	19640613 198703 1002	Wakil Dekan Bid. Akademik & Kerjasama	Fak. Pertanian
3	Dr. Ir. Abdullah Aman Damai, M.Si.	19650501 198902 1001	Wakil Dekan Bid. Umum & Keuangan	Fak. Pertanian
4	Dr. Ir. Kuswanta Futas Hidayat, M.P.	19641118 198902 1002	Wakil Dekan Bid. Kemahasiswaan & Alumni	Fak. Pertanian
5	Suhono, S.I.P	19651105 198603 1002	Koordinator Bagian Tata Usaha	Fak. Pertanian
6	Heru Setyawan, S.P.	19740606 199903 1001	Subkoordinator Subbagian Akademik	Fak. Pertanian
7	Katiran, S.Sos.	19740315 200701 1001	Subkoordinator Subbagian Keuangan dan Umum	Fak. Pertanian
8	Aristianto Husin, S.H., M.H.	19771229 200910 1001	Subkoordinator Subbagian Perencanaan dan Kepegawaian	Fak. Pertanian
9	Diana, S.E	19720608 200501 2002	Subkoordinator Subbagian Kemahasiswaan dan Alumni	Fak. Pertanian
<b>KETUA DAN SEKRETARIS JURUSAN FAKULTAS PERTANIAN</b>				
NO	NAMA	NIP	JABATAN	TEMPAT TUGAS
1	Prof. Dr. Ir. Sri Yumnaini, M.Si.	19630508 198811 2001	Kajur. Agroekoteknologi	Fak. Pertanian
2	Ir. Setyo Widagdo, M.Si.	19681212 199203 1004	Sekjur. Agroekoteknologi	Fak. Pertanian
3	Dr. Teguh Endrayanto, S.P., M.Si.	19691003 199403 1004	Kajur. Agribisnis	Fak. Pertanian
4	Dr. Indah Listiana, S.P., M.Si.	19800723 200501 2002	Sekjur. Agribisnis	Fak. Pertanian
5	Dr. Erdi Suroso, S.TP., M.TA.	19721006 199803 1005	Kajur. Teknologi Hasil Pertanian	Fak. Pertanian
6	Dr. Tanto Pratondo Utomo, M.Si.	19680807 199303 1002	Sekjur. Teknologi Hasil Pertanian	Fak. Pertanian
7	Dr. Ir. Arif Qisthon, M.Si.	19670603 199303 1002	Kajur. Peternakan	Fak. Pertanian

NO	NAMA	NIP	JABATAN	TEMPAT TUGAS
8	Dian Septinova, S.Pt., M.T.A.	19710914 199702 2001	Sekjur. Peternakan	Fak. Pertanian
9	Dr. Indra Gumay Febriano, S.Hut., M.Si	19740222 200312 1001	Kajur. Kehutanan	Fak. Pertanian
10	Susni Herwanti, S.Hut.,M.Si.	19810927 200604 2001	Sekjur. Kehutanan	Fak. Pertanian
11	Dr. Ir. Sandi Asmara, M.Si.	19621010 198902 1002	Kajur. Teknik Pertanian	Fak. Pertanian
12	Dr. Warji, S.TP., M.Si.	19780102 200312 1001	Sekjur Teknik Pertanian	Fak. Pertanian
13	Dr. Indra Gumay Yudha, S.Pi., M.Si.	19700815 199903 1000	Kajur. Perikanan dan Kelautan	Fak. Pertanian
14	Eko Efendi, S.T., M.Si.	19780329 200312 1001	Sekjur. Perikanan & Kelautan	Fak. Pertanian
15	Prof. Dr. Ir. Setyo Dwi Utomo, M.Sc.	19611021 198503 1002	Kajur. Agronomi & Holtikultura	Fak. Pertanian
16	Dr. Hidayat Pujiswanto, S.P., M.P.	19751217 200501 1000	Sekjur. Agronomi & Holtikultura	Fak. Pertanian
17	Yuyun Fitriana, S.P., M.P.	19810815 200812 2001	Kajur. Proteksi Tanaman	Fak. Pertanian
18	Dr. Tri Maryono, S.P., M.Si.	19800208 200501 1002	Sekjur. Proteksi Tanaman	Fak. Pertanian
19	Ir. Hery Novpriansyah, M.S.	19661115 199010 1000	Kajur. Ilmu Tanah	Fak. Pertanian
20	Nur Afni Afrianti, S.P., M.Sc.	19840401 201212 2002	Sekjur Ilmu Tanah	Fak. Pertanian

**KETUA PROGRAM STUDI FAKULTAS PERTANIAN**

NO	NAMA	NIP	JABATAN	TEMPAT TUGAS
1	Ir. Indah Nurmayasari., M.Sc.	19610914 198503 2001	Ketua PS Penyuluh Pertanian	Fak. Pertanian
2	Dr. Teguh Endrayanto, S.P., M.Si.	19691003 199403 1004	Ketua PS Agribisnis	Fak. Pertanian
3	Limin Santoso, S.Pi., M.Si.	19770327 200501 1001	Ketua PS Budidaya Perairan	Fak. Pertanian
4	Dr. Fitri Yelli, S.P., M.Si.	19790515 200812 2000	Ketua PS Agroteknologi	Fak. Pertanian
5	Esti Harpeni, S.T., M.Agr.Sc.	19791118 200212 2001	Ketua PS Ilmu Kelautan	Fak. Pertanian
5	Ir. Harun Al Rasyid, M.S.	19620612 198803 1002	Ketua PS Teknologi Industri Pertanian	Fak. Pertanian
7	Dr. Ir. Rr. Riyanti, M.P.	196502031993032001	Ketua PS Peternakan	Fak. Pertanian
8	Liman, S.Pt., M.S.	19670422 199402 1001	Ketua PS Nutrisi & Teknologi Pakan Ternak	Fak. Pertanian
9	Henni Wijayanti Maharani, S.Pi., M.Si.	19810101 200801 2000	Ketua Program Studi S1 Sumber Daya Akuatik	Fak. Pertanian
10	Ir. Hery Novpriansyah, M.S.	19661115 199010 1000	Ketua Program Studi D3 Perkebunan	Fak. Pertanian

**KEPALA LABORATORIUM FAKULTAS PERTANIAN**

NO	NAMA	NIP	JABATAN	TEMPAT TUGAS
1	Prof. Dr. Ir. Dwi Hapsoro, M.Sc.	19610402 198603 1003	Kalab. Ilmu Tanaman	Fak. Pertanian
2	Dr. Agustiansyah, S.P., M.Si.	19720804 200501 1002	Kalab. Benih dan pemuliaan tanaman	Fak. Pertanian
3	Rabiatul Adawiyah, Ir., M.Si.	19640825 199003 2002	Kalab. Gizi Masyarakat	Fak. Pertanian
4	Lina Marlina, S.P., M.Si.	19830323 200812 2002	Kalab. Agribisnis	Fak. Pertanian
5	Dr. Ir. Kordiyana K. Rangga, M.S.	19590425 198403 2001	Kepala Lab Penyuluhan Pertanian dan	Fak. Pertanian

NO	NAMA	NIP	JABATAN	TEMPAT TUGAS
6	Dr.P. Ir. Titik Nur Aeny, M.Sc.	19620107 198603 2001	Kepala Lab Ilmu Penyakit Tumbuhan	Fak. Pertanian
7	Ir. Lestari Wibowo, M.P.	19620814 198610 2001	Kepala Lab Hama Tanaman	Fak. Pertanian
8	Radix Suharjo, S.P., M.Agr., Ph.D.	19810621 200501 1003	Kepala Lab Bioteknologi Pertanian	Fak. Pertanian
9	Ir. Sarno, M.S.	19570715 198603 1003	Kepala Lab Ilmu Tanah	Fak. Pertanian
10	Dr. Ir. Henrie Buchari, M.Si.	19590131 198503 1002	Kepala Lab Evaluasi Lahan dan Lingkungan	Fak. Pertanian
11	Prof. Dr. Ir Udin Hasanudin, M.T.	19640106 198803 1002	Kepala Lab Pengolahan Limbah Agroindustri	Fak. Pertanian
12	Prof. Neti Yuliana, M.Si., Ph.D.	19650725 199203 2002	Kepala Lab Mikrobiologi Hasil Pertanian	Fak. Pertanian
13	Dr. Ir. Siti Nurdjanah, M.Sc.	19620720 198603 2001	Kepala Lab Analis Kimia dan Biokimia Hasil Pertanian	Fak. Pertanian
14	Ir Fibra Nurainy, M.T.A	19680225 199603 2001	Kepala Lab Pengolahan Hasil Pertanian	Fak. Pertanian
15	Dr. Ir. Subeki, M.Si.	19680409 199303 1002	Kepala Lab Pengujian Mutu Hasil Pertanian	Fak. Pertanian
16	Siswanto, S.Pt., M.Si.	19770423 200912 1002	Kepala Lab Fisiologi dan Reproduksi Ternak	Fak. Pertanian
17	Dr. Ir. Rudy Sutrisna, M.S.	19580506 198410 1001	Kepala Lab Nutrisi dan Makanan Ternak	Fak. Pertanian
18	Ir. Indriyanto, M.P.	19621127 198603 1003	Kepala Lab Silvikultur dan Perlindungan Hutan	Fak. Pertanian
19	Dr. Ir. Gunardi Djoko Winarno, M.Si.	19691217 200501 1003	Kepala Lab Konservasi Sumber Daya Hutan	Fak. Pertanian
20	Dian Iswandaru, S.HUT., M.Sc.	19860705 201504 1002	Kepala Lab Teknologi Hasil Hutan	Fak. Pertanian
21	Dr. Hari Kaskoyo, S.Hut., M.P.	19690601 199802 1002	Kepala Lab Inventarisasi dan Penataan Hutan	Fak. Pertanian
22	Dr. Ir. Sugeng Triyono, M.Sc.	19611211 198703 1004	Kepala Lab Rekayasa Sumber Air dan Lahan	Fak. Pertanian
23	Dr., Agr., S.c. Diding Suhandy, S.TP., M.Agr.	19780303 200112 1001	Kepala Lab Rekayasa Pasca Panen & Mesin Pertanian	Fak. Pertanian
24	Ir. Budiarto Lanya, M.T.	19580523 198603 1002	Kepala Lab Daya dan Alat Mesin Pertanian	Fak. Pertanian
25	Ir. Kus Hendarto, M.S.	19570325 198403 1001	Kepala Lab Lapang Terpadu	Fak. Pertanian
26	Limin Santoso, S.Pi., M.Si.	19770327 200501 1001	Kepala Lab Budidaya Perikanan	Fak. Pertanian
27	Prof. Dr. Ir. Soesiladi Esti Widodo, M.Sc.	19600501 198403 1002	Kepala Lab Hortikultura dan Pascapanen	Fak. Pertanian
28	Dr. Ir. Ali Husni, M.P.	19600319 198703 1002	Kepala Lab Ilmu Produksi dan Reproduksi Ternak	Fak. Pertanian
29	Dr. Moh. Muhaemin, S.Pi., M.Si.	19741212 200003 1002	Kepala Lab Oseanografi	Fak. Pertanian
30	Ir. Suparmono, M.T.A.	19590320 198503 1004	Kepala Lab Produktivitas Lingkungan Perairan	Fak. Pertanian

**PIMPINAN FAKULTAS TEKNIK**

NO	NAMA	NIP	JABATAN	TEMPAT TUGAS
1	Dr. Eng. Helmy Fitriawan, S.T., M.Sc.	19750928 200112 1002	Dekan Fak. Teknik	Fak. Teknik
2	Dr. Muhammad Irsyad, S.T., M.T.	19711214 200012 1001	Wakil Dekan Bid. Akademik & Kerjasama	Fak. Teknik
3	Vera Agustriana N, S.T., M.T., Ph.D.	19740831 200003 2000	Wakil Dekan Bid. Umum & Keuangan	Fak. Teknik
4	Dr. Eng. Ageng Sadnowo Repelianto, S.T.,M.T.	19690228 199803 1000	Wakil Dekan Bid. Kemahasiswaan & Alumni	Fak. Teknik

NO	NAMA	NIP	JABATAN	TEMPAT TUGAS
5	Syamsul Huda, S.Sos., M.M.	19650928 198803 1000	Koordinator Bagian Tata Usaha	Fak. Teknik
6	Suwandi, S.IP.	19650917 198803 1001	Subkoordinator Subbagian Perencanaan dan Pengembangan	Fak. Teknik
7	Ima Nilawati, S.I.Kom	19720615 200701 2000	Subkoordinator Subbagian Akademik	Fak. Teknik
8	Agustina Eliawati, S.Sos., M.Si.	19720615 200701 2000	Subkoordinator Kemahasiswaan dan Alumni	Fak. Teknik
9	Mohan Tesera, S.Pd.	19690321 200701 1001	Subkoordinator Subbagian Keuangan dan Umum	Fak. Teknik
<b>KETUA DAN SEKRETARIS JURUSAN FAKULTAS TEKNIK</b>				
NO	NAMA	NIP	JABATAN	TEMPAT TUGAS
1	Herlinawati, S.T., M.T.	19710314 199903 2001	Kajur. Teknik Elektro	Fak. Teknik
2	Meizano Ardhi Muhammad, S.T.,M.T.	19810528 201212 1000	Sekjur. Teknik Elektro	Fak. Teknik
3	Ahmad Su'Udi, S.T.,M.T.	19740816 200012 1001	Kajur. Teknik Mesin	Fak. Teknik
4	Harnowo Supriadi, S.T.,M.T.	19690909 199703 1002	Sekjur. Teknik Mesin	Fak. Teknik
5	Yuli Darni, S.T.,M.T.	19740712 200003 2000	Kajur. Teknik Kimia	Fak. Teknik
	Lia Lismeri, S.T., M.T.	19850312 200812 2000	Sukjur. Teknik Kimia	Fak. Teknik
6	Ir. Laksmi Irianti, S.T.,M.T.	19620408 198903 2001	Kajur. Teknik Sipil	Fak. Teknik
7	Sasana Putra, S.T.,M.T.	19691111 200003 1000	Sekjur. Teknik Sipil	Fak. Teknik
8	Dr. Nandi Haerudin, S.Si, M.Si.	19750911 200012 1002	Kajur. Teknik Geofisika	Fak. Teknik
9	Syamsurijal R, S.Si, M.Si.	19730716 200012 1002	Sekjur. Teknik Geofisika	Fak. Teknik
10	Ir. Fauzan Murdapa, M.T.	19641012 199203 1002	Kajur Teknik Geodesi & Geomatika	Fak. Teknik
	Armijon, S.T.,M.T.	19730410 200801 1000	Sekjur. Teknik Geodesi & Geomatika	Fak. Teknik
11	Agung Cahyo Nugroho, S.T., M.T.	19760302 200604 1002	Kajur. Arsitektur	Fak. Teknik
<b>KETUA PROGRAM STUDI FAKULTAS TEKNIK</b>				
NO	NAMA	NIP	JABATAN	TEMPAT TUGAS
1	Drs. Nandang, M.T.	19570606 198503 1001	Ketua PS Arsitektur	Fak. Teknik
2	Mona Arif Muda, S.T., M.T.	19711112 200003 1002	Ketua PS Teknik Informatika	Fak. Teknik
3	Dr. Muhammad Karami, S.T., M.Sc.	19720829 199802 1001	Ketua PS Teknik Sipil	Fak. Teknik
4	Fikri Alami, S.T., M.Sc.	19720308 199802 1004	Ketua PS Teknik Lingkungan	Fak. Teknik
5	Dr. Nining Purwasih, S.T., M.T.	19740422 200012 2001	Ketua PS Teknik Elektro	Fak. Teknik
6	Novri Tanti, S.T., M.T.	19701104 199703 2001	Ketua PS Teknik Mesin	Fak. Teknik
7	Ir. Setyanto, M.T.	19550830 198403 1001	Ketua PS Teknik Geodesi	Fak. Teknik
8	Dr. Ir. Citra Persada, M.Sc	19651108 199501 2001	Ketua PS D3 ABG Teknik Sipil	Fak. Teknik
9	Ir. Geleng Perangin Angin, M.T.	19570320 198703 1000	Ketua PS D3 Pemetaan Teknik Sipil	Fak. Teknik

NO	NAMA	NIP	JABATAN	TEMPAT TUGAS
10	Armijon, S.T., M.T.	19730410 200801 1008	Koordinator Sekretariat PS D3 Teknik Survey & Pemetaan	Fak. Teknik
11	Tarkono,S.T.,M.T.	19700415 199802 1001	Ketua PS D3 Teknik Mesin	Fak. Teknik
12	Dr. Eng. Dikpride Despa, S.T.,M.T.	197204281998032001	Ketua Program Studi Profesi Insinyur	Fak. Teknik
<b>KEPALA LABORATORIUM FAKULTAS TEKNIK</b>				
NO	NAMA	NIP	JABATAN	TEMPAT TUGAS
1	Dr. Eng. Fransiscus Xaverius Arinto Setyawan, S.T.,M.T.	19691219 199903 1002	Kepala Lab Teknik Elektronika	Fak. Teknik
2	Umi Murdika, S.T.,M.T.	19720206 200501 2002	Kepala Lab Teknik Kendali	Fak. Teknik
3	Syaiful Alam, S.T.,M.T.	19690416 199803 1004	Kepala Lab Teknik Digital	Fak. Teknik
4	Dr. Ing Melvi, S.T.,M.T.	19730118 200003 2001	Kepala Lab Telekomunikasi	Fak. Teknik
5	Yessi Mulyani, S.T.,M.T.	19731226 200012 2001	Kepala Lab Teknik Komputer Teknik Elektro	Fak. Teknik
6	Dr. Eng. Endah Komalasari, S.T.,M.T.	19730215 199903 2003	Kepala Lab Konversi Energi Teknik Elektro	Fak. Teknik
7	Herri Gusmedi, S.T.,M.T.	19710813 199903 1003	Kepala Lab Sistem Tenaga Listrik	Fak. Teknik
8	Yetti Yuniati, S.T.,M.T.	19800113 200912 2002	Kepala Lab Pengukuran Besaran Elektrik	Fak. Teknik
9	Dr. Herman Halomoan Sinaga, S.T.,M.T.	19711130 199903 1003	Kepala Lab Tegangan Tinggi Teknik Elektro	Fak. Teknik
10	Iswan, S.T.,M.T.	19720608 200501 1001	Kepala Lab Bengkel Baja dan Kayu Teknik Sipil	Fak. Teknik
11	Hasti Riakara Husni, S.T.,M.T.	19740530 200012 2001	Kepala Lab Anstruk Teknik Sipil	Fak. Teknik
12	Sasana Putra, S.T.,M.T.	19691111 200003 1002	Kepala Lab Jalan Raya Teknik Sipil	Fak. Teknik
13	Prof. Dr. Ir. Lusmeilia Afriani, D.E.A	19650510 199303 2008	Kepala Lab Mektan Teknik Sipil	Fak. Teknik
14	Yuda Romdania, S.T.,M.T.	19701107 200003 2001	Kepala Lab Hidrolika Teknik Sipil	Fak. Teknik
15	Vera Agustriana N, S.T., M.T., Ph.D.	19740831 200003 2002	Kepala Lab Bahan dan Konst Teknik Sipil	Fak. Teknik
16	Ofik Taupik Purwadi, S.T.,M.T.	19700724 200003 1002	Kepala Lab Ilmu Ukur Tanah Teknik Sipil	Fak. Teknik
17	Ir. Muhammad Jafri, M.T.	19590328 198803 1002	Kepala Lab Studio Gambar Teknik Sipil	Fak. Teknik
18	Tarkono, S.T.,M.T.	19700415 199802 1001	Kepala Lab Produksi Teknik Mesin	Fak. Teknik
19	Nafrizal, S.T.,M.T.	19691106 200003 1001	Kepala Lab Drafting Teknik Mesin	Fak. Teknik
20	Ahmad Su'Udi, S.T.,M.T.	19740816 200012 1001	Kepala Lab Komputer Teknik Mesin	Fak. Teknik
21	Dr. Asnawi Lubis, S.T., M.Sc.	19700412 199703 1006	Kepala lab Fenomena Dasar Mesin	Fak. Teknik
22	Zulhanif, S.T.,M.T.	19730402 200003 1002	Kepala Lab Material Teknik Mesin	Fak. Teknik
23	Jorfri Boike Sinaga, S.T.,M.T.	19710127 199803 1004	Kepala Lab Fluida Teknik Mesin	Fak. Teknik
24	Dr. Eng. Suryadiwansa Harun, S.T.,M.T.	19700501 200003 1001	Kepala Lab CNC-CAD/CAM Teknik Mesin	Fak. Teknik
25	Ir. Herry Wardono, M.Sc	19660822 199512 1001	Kepala Lab Propulsi Teknik Mesin	Fak. Teknik
26	Dr. Amrizal, S.T.,M.T.	19700202 199803 1004	Kepala Lab Termodinamika Teknik Mesin	Fak. Teknik

NO	NAMA	NIP	JABATAN	TEMPAT TUGAS
27	Martinus, S.T., M.Sc.	19790821 200312 1003	Kepala Lab Metrologi Teknik Mesin	Fak. Teknik
28	Yuli Darni, S.T.,M.T.	19740712 200003 2001	Kepala Lab OTK I Teknik Kimia	Fak. Teknik
29	Dr. Joni Agustian, S.T., M.Sc.	19690807 199802 1001	Kepala Lab Mikrobiologi Teknik	Fak. Teknik
30	Edwin Azwar, S.T., PgD, M.T.A.,Ph.D.	19690923 199903 1002	Kepala Lab Teknik Kimia Terapan	Fak. Teknik
31	Donny Lesmana, S.T., M.Sc.	19841008 200812 1003	Kepala Lab Fisika Teknik	Fak. Teknik
32	Bagus Sapto Mulyanto, S.Si, M.T.	19700120 200003 1001	Kepala Lab Geofisika Eksplorasi	Fak. Teknik
33	Dr. Ordas Dewanto, S.Si, M.Si.	19661222 199603 1001	Kepala Lab Mitigasi Bencana Geologi	Fak. Teknik
34	Karyanto, S.Si, M.T.	19691230 199802 1001	Kepala Lab Pengolahan & Pemodelan Data Geofisika	Fak. Teknik
35	Rustadi, S.Si, M.T.	19720511 199703 1002	Lab Lingkungan dan Rekayasa	Fak. Teknik
36	Panji Kurniawan, S.T., M.Sc.	19830207 200812 1002	Kepala Lab Perancangan Arsitektur	Fak. Teknik
37	Dr. Eng. Dikpride Despa, S.T.,M.T.	19720428 199803 2001	Ketua Program Studi Profesi Insinyur	Fak. Teknik
38	Ir. Setyanto, M.T.	19550830 198403 1001	Ketua Jurusan Teknik Geodesi dan Geomatika	Fak. Teknik
39	Ir. Fauzan Murdapa, M.T.	19641012 199203 1002	Sekretaris Jurusan Teknik Geodesi dan Geomatika	Fak. Teknik

**PIMPINAN FAKULTAS ILMU SOSIAL DAN ILMU POLITIK**

NO	NAMA	NIP	JABATAN	TEMPAT TUGAS
1	Dra. Ida Nurhaida, M.Si.	19610807 198703 2001	Dekan Fak. ISIP	Fak. ISIP
2	Dr. Dedy Hermawan, M.Si.	19750720 200312 1002	Wakil Dekan Bid. Akademik & Kerjasama	Fak. ISIP
3	Dr. Arif Sugiono, M.Si.	19800518 200112 1002	Wakil Dekan Bid. Umum & Keuangan	Fak. ISIP
4	Dr. Robi Cahyadi K., S.IP., M.A.	19780430 200501 1002	Wakil Dekan Bid. Kemahasiswaan & Alumni	Fak. ISIP
5	Ria Kurniati, S.Pd., M.Pd.	19830607 201101 2000	Koordinator Tata Usaha	Fak. ISIP
6			Subkoordinator Subbagian Perencanaan dan Kepegawaian	Fak. ISIP
7			Subkoordinator Subbagian Akademik FISIP	Fak. ISIP
8			Subkoordinator Subbagian Umum dan Keuangan	Fak. ISIP
9			Subkoordinator Subbagian Kemahasiswaan dan Alumni	Fak. ISIP

**KETUA DAN SEKRETARIS JURUSAN FAKULTAS ISIP**

NO	NAMA	NIP	JABATAN	TEMPAT TUGAS
1	Dr. Bartoven Vivit Nurdin, S.Sos., M.Si.	19770401 200501 2003	Kajur. Sosiologi	Fak. ISIP
2	Damar Wibisono, S.Sos., M.A.	19850312 201104 1001	Sekjur. Sosiologi	Fak. ISIP
3	Drs. R. Sigit Krisbintoro, M.I.P.	19611218 198902 1000	Kajur. Ilmu Pemerintahan	Fak. ISIP
4	Darmawan Purba, S.IP., M.IP.	19810601 201012 1003	Sekjur. Ilmu Pemerintahan	Fak. ISIP
5	Suprihatin Ali, S.Sos., M.Sc.	19740918 200112 1001	Kajur. Ilmu Administrasi Bisnis	Fak. ISIP
6	Dr. Kussuyatmono Bagus Wardianto, S.Sos., M.AB.	19800117 200312 1002	Sekjur. Ilmu Administrasi bisnis	Fak. ISIP

NO	NAMA	NIP	JABATAN	TEMPAT TUGAS
7	Wulan Suciska, S.I.Kom., M.Si.	19800728 200501 2001	Kajur. Ilmu Komunikasi	Fak. ISIP
8	Toni Wijaya, S.Sos, M.A.	19781030 200212 1001	Sekjur. Ilmu Komunikasi	Fak. ISIP
9	Meiliyana, S.I.P., M.A.	19740520 200112 2000	Kajur. Administrasi Negara	Fak. ISIP
10	Ita Prihantika, S.Sos., M.A.	19840630 201504 2000	Sekjur. Administrasi Negara	Fak. ISIP
11	Ari Darmastuti, M.A.	19600416 198603 2002	Kajur. Hubungan Internasional	Fak. ISIP
12	Hasbi Sidik, S.IP., M.A.	19791230 201404 1001	Sekjur. Hubungan Internasional	Fak. ISIP
<b>KETUA PROGRAM STUDI DIPLOMA FAKULTAS ILMU SOSIAL DAN POLITIK</b>				
NO	NAMA	NIP	JABATAN	TEMPAT TUGAS
1	Damayanti, S.A.N., M.AB.	19810106 200501 2002	Ketua PS D3 Sekretari	Fak. ISIP
2	Ahmad Rudy Fardiyana, S.Sos., M.Si.	19810502 200812 1002	Ketua PS D3 Hubungan Masyarakat	Fak. ISIP
3	Andi Windah, S.I.Kom., M.Comn. & MediaSt.	19781030 200212 1001	Ketua PS D3 Perpustakaan	Fak. ISIP
4	Mediya Destalia, S.A.B., M.AB.	19851215 200812 2002	Ketua PS D3 Administrasi Perkantoran FISIP	Fak. ISIP
<b>KEPALA LABORATORIUM FAKULTAS ISIP</b>				
NO	NAMA	NIP	JABATAN	TEMPAT TUGAS
1	Dr. Ibrahim Besar, S.Sos., M.Si.	19680321 200212 1001	Kepala Lab Multimedia Komunikasi	Fak. ISIP
2	Budi Harjo, S.Sos., M.IP.	19680112 199802 1001	Kepala Lab Politik Lokal dan Otonomi Daerah Ilmu Pemerintahan	Fak. ISIP
3	Dr. Jeni Wulandari, S.A.B., M.Si.	19850115 200801 2002	Kepala Lab Bisnis & UKM	Fak. ISIP
4	Devi Yulianti, S.A.N., M.A.	19850705 200812 2004	Kepala Lab Administrasi Kebijakan Publik	Fak. ISIP
5	Fahmi Tarumanegara, S.IP., M.Si.	19800825 201404 1001	Kepala Lab Lampung Center for Global Studies	Fak. ISIP
6	Dewi Ayu Hidayati, S.Sos., M.Si.	19800131 200812 2003	Kepala Lab Pemberdayaan Masyarakat dan Kearifan Lokal	Fak. ISIP
<b>PIMPINAN FAKULTAS MATEMATIKA DAN ILMU PENGETAHUAN ALAM</b>				
NO	NAMA	NIP	JABATAN	TEMPAT TUGAS
1	Dr. Suropto Dwi Yuwono, S.Si., M.T.	19740705 200003 1001	Dekan Fak. MIPA	Fak. MIPA
2	Dr. Eng. Heri Satria, S.Si., M.Si.	19711001 200501 1002	Wakil Dekan Bid. Akademik & Kerjasama	Fak. MIPA
3	Dr. Muslim Ansori, S.Si., M.Si.	19720227 199802 1001	Wakil Dekan Bid. Umum & Keuangan	Fak. MIPA
4	Dr., rer., nat. Roniyus Marjunus, S.Si., M.Si.	19770318 200012 1003	Wakil Dekan Bid. Kemahasiswaan & Alumni	Fak. MIPA
5	Yodhi Rahmadani, S.E.	19650525 198902 1001	Koordinator Bagian Tata Usaha	Fak. MIPA
6	Mira Sari, SE., M.S.Ak.	19760717 200910 2001	Subkoordinator Subbagian Perencanaan dan Kepegawaian	Fak. MIPA
7	Hijrawati, S.I.Kom., M.IP.	19740824 200501 2000	Subkoordinator Subbagian Akademik	Fak. MIPA

NO	NAMA	NIP	JABATAN	TEMPAT TUGAS
8	Rita Zakiah Arafah, S.Sos, M.M	197401042001122000	Subkoordinator Subbagian Kemahasiswaan dan Alumni	Fak. MIPA
9	Bambang Suprianto, S.Sos., M.M.	19691019 198910 1000	Subkoordinator Subbagian Keuangan dan Umum	Fak. MIPA
<b>KETUA DAN SEKRETARIS JURUSAN FAKULTAS MIPA</b>				
NO	NAMA	NIP	JABATAN	TEMPAT TUGAS
1	Drs. M. Kenedy, M.Si.	19610112 199103 1002	Kajur. Biologi	Fak. MIPA
2	Dra. Rochmah Agustrina, S.U., Ph.D.	19610803 198903 2002	Sekjur. Biologi	Fak. MIPA
3	Mulyono, S.Si., M.Si., Ph.D	19740611 200003 1002	Kajur. Kimia	Fak. MIPA
4	Dr. Mita Rilyanti, S.Si.. M.Si.	19720530 200003 2001	Sekjur. Kimia	Fak. MIPA
5	Gurum Ahmad Pauzi, S.Si., M.Si.	19801010 200501 1002	Kajur. Fisika	Fak. MIPA
6	Dr. Yanti Yulianti, S.Si., M.Si	197512192000122003	Sekjur. Fisika	Fak. MIPA
7	Dr. Aang Nuryaman, S.Si., M.Si.	19740316 200501 1000	Kajur. Matematika	Fak. MIPA
8	Amanto, S.Si., M.Si.	19730314 20002 1002	Sekjur. Matematika	Fak. MIPA
9	Didik Kurniawan, S.Si., M.T	19800419 200501 1004	Kajur. Ilmu Komputer	Fak. MIPA
10	Dr. rer. nat Akmal Junaidi, S.Si., M.Sc.	19710129 199702 1000	Sekjur. Ilmu Komputer	Fak. MIPA
<b>KETUA PROGRAM STUDI FAKULTAS MIPA</b>				
1	Dr. Endang Nurcahyani, M.Si.	19651031 199203 2003	Ketua PS Biologi Terapan	Fak. MIPA
2	Dra. Yulianti, M.Si.	19650713 199103 2002	Ketua PS Biologi	Fak. MIPA
<b>KETUA PS D3 MANAJEMEN INFORMATIKA</b>				
NO	NAMA	NIP	JABATAN	TEMPAT TUGAS
1	Anie Rose Irawati, S.T., M.Cs.	19791031 200604 2002	Ketua PS D3 Manajemen Informatika	Fak. MIPA
<b>KEPALA LABORATORIUM FAKULTAS MIPA</b>				
NO	NAMA	NIP	JABATAN	TEMPAT TUGAS
1	Sri Wahyu Suciayati, S.Si., M.Si	19710829 199703 2001	Kepala Lab Elektronika Dasar	Fak. MIPA
2	Dr. Dian Herasari, S.Si.. M.Si.	19710806 200003 2001	Kepala Lab Biokimia	Fak. MIPA
3	Noviany, S.Si., M.Si., Ph.D.	19731119 199802 2001	Kepala Lab Kimia Organik	Fak. MIPA
4	Prof. Dr. Kamisah Delilawati P, S.Si., M.Si	19721205 199703 2001	Kepala Lab Kimia Anorganik dan Kimia Fisik	Fak. MIPA
5	Dr. Ni luh Gede Ratna Juliasih, S.Si., M.Si.	19770713 200912 2002	Kepala Lab Kimia Dasar	Fak. MIPA
6	Ir. Salman Farisi, MSi.	19610418 198703 1001	Kepala Lab Mikrobiologi	Fak. MIPA
7	Drs. Suratman, M.Sc.	19640604 199003 1002	Kepala Lab Ekologi	Fak. MIPA
8	Dr. Aang Nuryaman, S.Si., M.Si.	19740316 200501 1001	Kepala Lab Matematika dan Statistik Terapan	Fak. MIPA
9	Drs. Ediman Ginting Suka, M.Si.	19570825 198603 1002	Kepala Lab Fisika Dasar	Fak. MIPA
10	Dr. rer. nat Akmal Junaidi, S.Si.. M.Si.	19710129 199702 1001	Kepala Lab Komputasi Dasar	Fak. MIPA
11	Dr. Yanti Yulianti, S.Si., M.Si	19751219 200012 2003	Kepala Lab Fisika Inti	Fak. MIPA

NO	NAMA	NIP	JABATAN	TEMPAT TUGAS
12	Favorisen Rosyking Lumbanraja, S.Kom., M.Si., Ph.D.	19830110 200812 1002	Kepala Lab Rekayasa Perangkat Lunak	Fak. MIPA
13	Dr. Mahfut, S.Si., M.Sc.	19810909 201404 1001	Kepala Lab Biologi Molekuler	Fak. MIPA
14	Dra. Eti Ernawati, M.Sc., Ph.D.	19640812 199003 2001	Kepala Lab Botani	Fak. MIPA
15	Dra. Nismah, M.Si., Ph.D.	19571115 198703 2003	Kepala Lab Zoologi	Fak. MIPA
16	Rinawati, S.Si., M.Si., Ph.D.	19710414 200003 2001	Kepala Lab Kimia Analitik dan Instrumentasi	Fak. MIPA
17	Dr. Nurhasanah, S.Si., M.Si.	19741211 199802 2001	Kepala Gudang Bahan Kimia	Fak. MIPA
<b>PIMPINAN FAKULTAS KEDOKTERAN</b>				
NO	NAMA	NIP	JABATAN	TEMPAT TUGAS
1	Prof. Dr. Dyah Wulan SRW, S.KM., M.Kes.	19720628 199702 2001	Dekan	Fak. Kedokteran
2	dr. Rasmi Zakiah Oktarlina, S.Ked., M. Farm.	19841020 200912 2005	Wakil Dekan Bid. Akademik & Kerjasama	Fak. Kedokteran
3	Dr. dr. Jhons Fatriyadi Suwandi, S.Ked., M.Kes.	19760831 200312 1003	Wakil Dekan Bid. Umum & Keuangan	Fak. Kedokteran
4	Dr. dr. Betta Kurniawan, M.Kes.	19780102 200112 1001	Wakil Dekan Bid. Kemahasiswaan & Alumni	Fak. Kedokteran
5	Makmun Murod, S.E.	19670909 199503 1000	Koordinator Bagian Tata Usaha	Fak. Kedokteran
6	Yustina Hermini, S.IP.	19710714 200003 2000	Subkoordinator Subbagian Akademik	Fak. Kedokteran
7	Rusmiyadi, S.H., M.H.	19690615 198803 1000	Subkoordinator Subbagian Keuangan dan Umum	Fak. Kedokteran
8	Jumali, S.Pd.	19650908 198901 1001	Subkoordinator Subbagian Kemahasiswaan dan Alumni	Fak. Kedokteran
9	Yusrizal, S.P., M.M.	19800904 201001 1012	Subkoordinator Subbagian Perencanaan dan Kepegawaian	Fak. Kedokteran
<b>KETUA JURUSAN KEDOKTERAN</b>				
1	Dr. dr. Indri Windarti, S.Ked., Sp.PA.	19790128 200604 2000	Ketua Jurusan Kedokteran	Fak. Kedokteran
2	Dr. dr. Ety Apriliana, S.Ked., M.Biomed	19780429 200212 2000	Sekretaris Jurusan Kedokteran	Fak. Kedokteran
3	dr. Oktafany, M.Pd. Ked.	19761016 200501 1003	Ketua Jurusan Farmasi	Fak. Kedokteran
<b>KETUA DAN SEKRETARIS PS PENDIDIKAN DOKTER</b>				
NO	NAMA	NIP	JABATAN	TEMPAT TUGAS
1	Dr. dr. Khairun Nisa, M.Kes, AIFO	19740226 200112 2002	Ketua PS Pendidikan Dokter	Fak. Kedokteran
2	dr. Winda Trijyanthi Utama, M.K.K.	19870108 201404 2002	Sekretaris PS Pendidikan Dokter	Fak. Kedokteran
3	Dr. dr. Retno Ariza Soeprihartini, S.Ked., Sp.P.K., FCCP., FISR.	251909670324201	Ketua PS Pulmologi dan Kedokteran Respirasi	Fak. Kedokteran
<b>KETUA DAN SEKRETARIS BAGIAN FAKULTAS KEDOKTERAN</b>				
NO	NAMA	NIP	JABATAN	TEMPAT TUGAS
1	Sutarto, SKM., M.Epid.	19720706 199503 1002	Kepala Bagian Keilmuan Ilmu Kedokteran Komunitas & Ilmu Kesehatan Masyarakat	Fak. Kedokteran
2	dr. Putu Ristyning Ayu Sangging, S.Ked., M.Kes., Sp.PK.	231401760222201	Kepala Bagian Keilmuan Farmakologi, Farmasi dan Patologi Klinik	Fak. Kedokteran

NO	NAMA	NIP	JABATAN	TEMPAT TUGAS
3	dr. Ety Apriliana, S.Ked., M.Biomed	19780429 200212 2002	Kepala Bagian Keilmuan Mikrobiologi dan Parasitologi	Fak. Kedokteran
4	Dr. dr. Evi Kurniawaty, S.Ked., M.Sc.	19760120 200312 2001	Kepala Bagian Keilmuan Biokimia, Fisiologi dan Biologimolekuler	Fak. Kedokteran
5	dr. Oktafany, S.Ked., M.Pd. Ked.	19761016 200501 1003	Kepala Bagian Keilmuan Pendidikan Kedokteran	Fak. Kedokteran
6	Dr. Waluyo Rudiyanto, M.Kes.	19761029 200312 1002	Kepala Bagian Keilmuan Anatomi, Patologi Anatomi dan Histologi	Fak. Kedokteran
7	dr. Taufiqurrahman Rahim, S.Ked., Sp. OG (K).	251702540222101	Kepala Bagian Keilmuan Kebidanan dan Penyakit Kandungan	Fak. Kedokteran
<b>KEPALA LABORATORIUM FAKULTAS KEDOKTERAN</b>				
NO	NAMA	NIP	JABATAN	TEMPAT TUGAS
1	Dr. dr. TA Larasati, S.Ked., M.Kes.	19770618 200501 2012	Kepala Lab. Ilmu Kedokteran Komunitas & Ilmu Kesehatan Masyarakat	Fak. Kedokteran
2	dr. Intanri Kurniati, Sp. P.K.	19801222 200812 2002	Kepala Lab Farmakologi, Farmasi dan Patologi Klinik	Fak. Kedokteran
3	dr. Tri Umiana Soleha, S.Ked., M.Kes.	19760903 200501 2001	Kepala Lab Mikrobiologi dan Parasitologi	Fak. Kedokteran
4	dr. Syazili Mustofa, S.Ked.	19830713 200812 1003	Kepala Lab Biokimia, Fisiologi dan Molekuler	Fak. Kedokteran
5	dr. Helmi Ismunandar, S.Ked., Sp.OT.	19821211 20091 21004	Kepala Lab Keterampilan Klinik	Fak. Kedokteran
6	dr. Anggraeni Janar Wulan, S.Ked., M.Sc.	19820130 200812 2001	Kepala Lab Anatomi	Fak. Kedokteran
7	Selvi Rahmawati, S.Si., M.Sc.	19920729 201903 2020	Kepala Lab Patologi Anatomi dan Histologi	Fak. Kedokteran
<b>PASCASARJANA</b>				
NO	NAMA	NIP	JABATAN	TEMPAT TUGAS
1	Prof. Dr. Ir. Ahmad Saudi Samosir, S.T., M.T.	19710415 199803 1005	Direktur Program Pascasarjana	PASCASARJANA
2	Prof. Dr. Abdurrahman, M.Si.	'19681210 199303 1002	Wakil Direktur Bidang Akademik, Kemahasiswaan & Alumni	PASCASARJANA
3	Dr. Maulana Mukhlis, S.Sos., M.IP	19780430 200812 1001	Wakil Direktur Bidang Umum	PASCASARJANA
4	Ahyani, S. I. Kom.	19650730 198703 1000	Subkoordinator Tata Usaha Pascasarjana	PASCASARJANA
5	Drs. Tugiyono, M.Si., Ph.D.	19641119 199003 1001	Ketua PS Doktor Ilmu Lingkungan	PASCASARJANA
6	Dr. Supono, S.Pi., M.Si.	19701002 200501 1002	Ketua PS Magister Manajemen Wilayah Pesisir dan Laut	PASCASARJANA
7	Dr. Ir. Muhammad Irfan Affandi, M.Si.	19640724 198902 1002	Ketua PS Magister Wilayah dan Kota	PASCASARJANA
8	Dr. Ir. Samsul Bakri, M.Si.	19610505 198703 1002	Ketua PS Magister Ilmu Lingkungan	PASCASARJANA
9	Dr. Ir. Tubagus Hasanuddin, M.S.	19590321 198506 1001	Ketua PS Ilmu Penyuluhan Pembangunan Pemberdayaan Masyarakat	PASCASARJANA
<b>KETUA DAN SEKRETARIS PS MAGISTER FAKULTAS EKONOMI DAN BISNIS</b>				
NO	NAMA	NIP	JABATAN	TEMPAT TUGAS
1	Prof. Dr. Satria Bangsawan, S.E, M.Si.	19610904 198703 1011	Ketua PS Doktor Ilmu Ekonomi	PASCASARJANA

NO	NAMA	NIP	JABATAN	TEMPAT TUGAS
2	Prof. Yuliansyah, S.E., M.S.A., Ph.D., Akt., CA	19730723 199003 1002	Sekretaris PS Doktor Ilmu Ekonomi	PASCASARJANA
3	Dr. Mahrinasari MS., S.E., M.Sc.	19661027 199003 2002	Ketua PS Magister Manajemen	PASCASARJANA
4	Igo Febrianto, S.E., M.Sc.	19790210 201404 1001	Sekretaris PS Magister Manajemen	PASCASARJANA
5	Dr. Marselina, S.E., M.P.M.	19670710 199003 2001	Ketua PS Magister Ilmu Ekonomi	PASCASARJANA
6	Dr. Rindu Rika Gamayuni, S.E., M.Si.	19750620 200012 2001	Ketua PS Magister Ilmu Akuntansi	PASCASARJANA
<b>KETUA &amp; SEKRETARIS PS DOKTOR ILMU HUKUM</b>				
NO	NAMA	NIP	JABATAN	TEMPAT TUGAS
1	Prof. Dr. Muhammad Akib, S.H., M.Hum.	19630916 198703 1005	Ketua PS S3 Ilmu Hukum	PASCASARJANA
2	Dr. Hieronymus Soerjatisnanta, S.H., M.H.	19610930 198702 1001	Sekretaris Program Studi S3 Ilmu Hukum	PASCASARJANA
<b>KETUA &amp; SEKRETARIS PS MAGISTER HUKUM</b>				
NO	NAMA	NIP	JABATAN	TEMPAT TUGAS
1	Dr. Eddy Rifai, S.H., M.H.	19610912 198603 1003	Ketua PS Magister Ilmu Hukum	PASCASARJANA
2	Dr. Fransiscus Xaverius Sumarja, S.H., M.Hum.	19650622 199003 1001	Sekretaris PS Magister Ilmu Hukum	PASCASARJANA
<b>KETUA &amp; SEKRETARIS PS DOKTOR PENDIDIKAN FKIP</b>				
NO	NAMA	NIP	JABATAN	TEMPAT TUGAS
1	Dr. Een Yayah Haenilah, M.Pd.	19620330 198603 2001	Ketua PS S3 Pendidikan FKIP	PASCASARJANA
<b>KETUA PS MAGISTER FAKULTAS KIP</b>				
NO	NAMA	NIP	JABATAN	TEMPAT TUGAS
1	Prof. Dr. Herpratiwi, M.Pd.	19640914 198712 2001	Ketua PS Magister Teknologi Pendidikan	PASCASARJANA
2	Dr. Sugeng Sutiarmo, M.Pd.	19690914 199403 1002	Ketua PS Magister Pendidikan Matematika	PASCASARJANA
3	Dr. Kartini Herlina, M.Si.	19650616 199102 2001	Ketua PS Magister Pendidikan Fisika	PASCASARJANA
4	Dr. Dewi Lengkana, M.Sc.	19611027 198603 2001	Ketua PS Magister Keguruan IPA	PASCASARJANA
5	Dr. Alben Ambaritha, M.Pd.	19570711 198503 1004	Ketua PS Magister Keguruan SD	PASCASARJANA
6	Prof. Dr. Flora, M.Pd.	19600713 198603 2001	Ketua PS Magister Pendidikan Bahasa Inggris	PASCASARJANA
7	Hasan Hariri, S.Pd., MBA, Ph.D.	19670521 200012 1001	Ketua PS Magister Manajemen Pendidikan	PASCASARJANA
8	Dr. Edy Suyanto, S.Pd., M.Pd.	19630713 199311 1001	Ketua Program Studi Magister Pend. Bahasa Indonesia	PASCASARJANA
9	Dr. Farida Ariyani, M.Pd.	19601214 198403 2002	Ketua Program Studi S2 Pend Bahasa & Sastra Daerah	PASCASARJANA

NO	NAMA	NIP	JABATAN	TEMPAT TUGAS
10	Dr. Risma Margaretha Sinaga, M.Hum.	19620411 198603 2001	Ketua PS Magister Pendidikan IPS	PASCASARJANA
<b>KETUA DAN SEKRETARIS PS MAGISTER FAKULTAS PERTANIAN</b>				
NO	NAMA	NIP	JABATAN	TEMPAT TUGAS
1	Dr. Ir Slamet Budi Yuwono, M.S.	19641223 199403 1003	Ketua PS Doktor (S3) Ilmu Pertanian	PASCASARJANA
2	Prof. Dr. Ir. Yusnita, M.Sc.	19610803 198603 2002	Ketua PS Magister Agronomi	PASCASARJANA
3	Dr. Ir Sumaryo, M.Si.	19640327 199003 1004	Ketua PS Magister Penyuluhan dan Komunikasi Pertanian	PASCASARJANA
4	Dr. Sri Hidayati, S.T.P., M.T.	19710930 199512 2001	Ketua PS. Magister Teknologi Industri Pertanian	PASCASARJANA
5	Dr. Ir. Christine Wulandari, M.P.	19641226 199303 2001	Ketua PS Magister Ilmu Kehutanan	PASCASARJANA
6	Dr. Ir. Dwi Haryono, M.S.	19611225 198703 1005	Ketua PS Magister Agribisnis	PASCASARJANA
<b>KETUA PS MAGISTER FAKULTAS TEKNIK</b>				
NO	NAMA	NIP	JABATAN	TEMPAT TUGAS
1	Gusri Akhyar Ibrahim, S.T., M.T., Ph.D.	19710817 199802 1003	Ketua PS Magister Teknik Mesin	PASCASARJANA
2	Dr. Misfa Susanto, S.T., M.T.	19710525 199903 1001	Ketua PS Magister Teknik Elektro	PASCASARJANA
3	Dr. Endro Prasetyo W, S.T., M.Sc.	19700129 199512 1001	Ketua PS Magister Teknik Sipil	PASCASARJANA
<b>KETUA DAN SEKRETARIS PS MAGISTER FAKULTAS ISIP</b>				
NO	NAMA	NIP	JABATAN	TEMPAT TUGAS
1	Dr. Bambang Utoyo Sutiyoso, M.Si.	19630206 198803 1002	Ketua PS Doktor Studi Pembangunan	PASCASARJANA
2	Dr. Suripto, S.Sos., M.A.B.	19690226199903 1001	Ketua PS Magister Ilmu Administrasi	PASCASARJANA
3	Hartono, S.Sos., M.A.	19711010 200212 1001	Sekretaris PS Magister Ilmu Administrasi	PASCASARJANA
4	Drs. Hertanto, M.Si., ph.D.	19601010 198603 1006	Ketua PS Magister Ilmu Pemerintahan	PASCASARJANA
5	Dr. Feni Rosalia, M.Si.	19690219 199403 2001	Koordinator Kesekre. PS Pascasarjana Ilmu Pemerintahan	PASCASARJANA
6	Dr. Andy Corry Wardhani, M.Si.	19620716 198803 1001	Ketua PS Magister Ilmu Komunikasi	PASCASARJANA
7	Dr. Tina Kartika, S.Pd., M.Si.	19730323 200604 2001	Sekretaris PS Magister Ilmu Komunikasi	
<b>KETUA DAN SEKRETARIS PS MAGISTER FAKULTAS MIPA</b>				
NO	NAMA	NIP	JABATAN	TEMPAT TUGAS
1	Prof. Drs. Wasinton Simanjuntak, M.Sc., Ph.D.	19590706 198811 1001	Ketua PS Doktor (S3) Matematika & IPA	PASCASARJANA
2	Dr. Khoirin Nisa, S.Si., M.Si.	19740726 200003 2001	Sekretaris PS Doktor (S3) Matematika & IPA	PASCASARJANA
3	Dr. Junaidi, S.Si., M.Sc.	19820618 200812 1001	Ketua PS Magister Fisika	PASCASARJANA
4	Dr. Sumardi, M.Si.	19650325 199103 1003	Ketua PS Magister Biologi	PASCASARJANA
5	Dr. Nurhasanah, S.Si., M.Si.	19741211 199802 2001	Ketua PS Magister Kimia	PASCASARJANA

NO	NAMA	NIP	JABATAN	TEMPAT TUGAS
6	Dr. Asmiati, S.Si., M.Si.	19760411 200012 2001	Ketua PS Magister Matematika	PASCASARJANA
<b>KETUA DAN SEKRETARIS PS MAGISTER FAKULTAS KEDOKTERAN</b>				
NO	NAMA	NIP	JABATAN	TEMPAT TUGAS
1	Dr. dr. Susianti, M.Sc.	19780805 200501 2003	Ketua PS Magister Kesehatan Masyarakat	PASCASARJANA
2	dr. Tri Umiana Soleha, M.Kes.	19760903 200501 2001	Sekretaris PS Magister Kesehatan Masyarakat	PASCASARJANA
<b>KETUA DAN SEKRETARIS PROFESI DOKTER</b>				
NO	NAMA	NIP	JABATAN	TEMPAT TUGAS
1	dr. Dwi Indria Anggraini, M.Sc., Sp.KK.	19811024 200604 2003	Ketua PS Profesi Dokter	PASCASARJANA
2	dr. Fidha Rahmayani, M.Sc., Sp.S.	19860407 201012 2001	Sekretaris PS Profesi Dokter	PASCASARJANA

Sumber Data : Kepegawaian



## **BAB I**

### **MAHASISWA BARU**

Mahasiswa adalah bagian dari masyarakat lulusan Sekolah Lanjutan Tingkat atas (SLTA) yang diterima di perguruan tinggi melalui seleksi penerimaan mahasiswa baru untuk melanjutkan studinya pada berbagai bidang ilmu pengetahuan, teknologi, olahraga dan seni. Mahasiswa Universitas Lampung merupakan hasil seleksi penerimaan mahasiswa baru yang dilaksanakan secara nasional dan khusus melalui beberapa jalur masuk seperti: SNMPTN, SBMPTN, SMMPTN, PARALEL, PMPAP, Afirmasi Papua, Prestasi Khusus, Vokasi (Diploma), Pascasarjana (Program Magister dan Program Doktor).

Bagian pertama buku Universitas Lampung Dalam Angka, disajikan materi data tentang : peminat, daya tampung, dan calon mahasiswa yang diterima berdasarkan jalur masuk serta beberapa aspek sosial dan ekonomi yang bersumber dari BAK melalui Siakad *Online*, antara lain:

1. Jumlah mahasiswa baru berdasarkan daya tampung tahun akademik 2022/2023
2. Jumlah mahasiswa baru berdasarkan diterima dan registrasi tahun akademik 2022/2023
3. Jumlah mahasiswa baru per fakultas berdasarkan jenjang pendidikan dan jenis kelamin tahun akademik 2022/2023
4. Jumlah mahasiswa baru per program studi berdasarkan jenjang pendidikan dan jenis kelamin tahun akademik 2022/2023
5. Jumlah mahasiswa baru berdasarkan agama tahun akademik 2022/2023
6. Jumlah lulusan mahasiswa Universitas Lampung berdasarkan periode tahun 2022
7. Rata-rata Indeks Prestasi Kumulatif (IPK) lulusan tahun 2022
8. Rata-rata nilai EPT lulusan tahun 2022
9. Rata-rata lama studi lulusan mahasiswa Universitas Lampung tahun 2022
10. Jumlah mahasiswa aktif Universitas Lampung berdasarkan tahun angkatan tahun 2022

11. Jumlah mahasiswa aktif Universitas Lampung berdasarkan jenjang pendidikan tahun 2022
12. Jumlah mahasiswa aktif Universitas Lampung per prodi tahun 2022
13. Jumlah lulusan mahasiswa yang mengisi *Tracer Study* Universitas Lampung berdasarkan tahun angkatan dari hasil *Tracer Study* 3 tahun terakhir
14. Jumlah lulusan mahasiswa berdasarkan rata-rata masa tunggu mendapatkan pekerjaan dari hasil *Tracer Study* 2022
15. Jumlah lulusan mahasiswa berdasarkan banyaknya perusahaan yang didaftar dari hasil *Tracer Study* 2022
16. Jumlah lulusan mahasiswa berdasarkan jenis pekerjaan dari hasil *Tracer Study* 2022

UNIVERSITAS LAMPUNG DALAM ANGKA			MAHASISWA BARU UNIVERSITAS LAMPUNG BERDASARKAN DAYA TAMPUNG TAHUN AKADEMIK 2022/2023										BAB 1 Tabel: 01	
Fakultas	Program Studi	JS	SNMPTN		SBMPTN		SMMPTN		VOKASI (D-3)		PASCA SARJANA		Jumlah	
			Daya Tampung	Peminat	Daya Tampung	Peminat	Daya Tampung	Peminat	Daya Tampung	Peminat	Daya Tampung	Peminat	Peminat	Daya Tampung
Ekonomi dan Bisnis	D3 Perpajakan	D-3							100	94			100	94
	D3 Akuntansi	D-3							100	63			100	63
	D3 Pemasaran	D-3							80	45			80	45
	D3 Keuangan dan Perbankan	D-3							80	53			80	53
	<b>Jumlah D-3</b>								<b>360</b>	<b>255</b>			<b>360</b>	<b>255</b>
	Manajemen	S-1	63	1,486	125	1,892	62	345					250	3,723
	Ilmu Ekonomi dan Studi Pembangunan	S-1	54	402	90	428	36	27					180	857
	Akuntansi	S-1	63	826	125	964	62	136					250	1,926
	<b>Jumlah S-1</b>		<b>180</b>	<b>2,714</b>	<b>340</b>	<b>3,284</b>	<b>160</b>	<b>508</b>					<b>680</b>	<b>6,506</b>
	Magister Manajemen	S-2									66	51	66	51
	Magister Ilmu Akuntansi	S-2									40	46	40	46
	Magister Ilmu Ekonomi	S-2									25	21	25	21
	<b>Jumlah S-2</b>										<b>131</b>	<b>118</b>	<b>131</b>	<b>118</b>
	Ilmu Ekonomi	S-3									20	17	20	17
<b>Jumlah S-3</b>										<b>20</b>	<b>17</b>	<b>20</b>	<b>17</b>	
<b>Total FEB</b>		<b>180</b>	<b>2,714</b>	<b>340</b>	<b>3,284</b>	<b>160</b>	<b>508</b>	<b>360</b>	<b>255</b>	<b>151</b>	<b>135</b>	<b>1,191</b>	<b>6,896</b>	
Hukum	Ilmu Hukum	S-1	285	1,041	570	2,352	285	557					1,140	3,950
	<b>Jumlah S-1</b>		<b>285</b>	<b>1,041</b>	<b>570</b>	<b>2,352</b>	<b>285</b>	<b>557</b>					<b>1,140</b>	<b>3,950</b>
	Magister Hukum	S-2									100	144	100	144
	<b>Jumlah S-2</b>										<b>100</b>	<b>144</b>	<b>100</b>	<b>144</b>
	Doktor Ilmu hukum	S-3									22	21	22	21
<b>Jumlah S-3</b>										<b>22</b>	<b>21</b>	<b>22</b>	<b>21</b>	
<b>Total FH</b>		<b>285</b>	<b>1,041</b>	<b>570</b>	<b>2,352</b>	<b>285</b>	<b>557</b>	<b>-</b>	<b>-</b>	<b>122</b>	<b>165</b>	<b>1,262</b>	<b>4,115</b>	
Keguruan dan Ilmu Pendidikan	Pendidikan Matematika	S-1	45	341	82	315	23	19					150	675
	Pendidikan Fisika	S-1	45	148	82	112	23	4					150	264
	Pendidikan Kimia	S-1	45	159	82	110	23	4					150	273
	Pendidikan Biologi	S-1	45	420	82	373	23	27					150	820
	Pendidikan Ekonomi	S-1	42	407	77	347	21	18					140	772
	Pendidikan Pancasila dan Kewarganegaraan	S-1	45	247	82	347	23	24					150	618
	Pendidikan Sejarah	S-1	45	251	82	280	23	17					150	548
	Pendidikan Geografi	S-1	45	266	82	274	23	7					150	547
	Pendidikan Bahasa Indonesia	S-1	38	450	75	493	37	31					150	974
	Pendidikan Bahasa Inggris	S-1	38	435	75	525	37	52					150	1,012
	Pendidikan Tari	S-1	30	48	55	52	15	1					100	101
	Pendidikan Bahasa Perancis	S-1	27	34	50	64	13	5					90	103
	Pendidikan Jasmani	S-1	40	99	80	213	40	43					160	355
	Bimbingan dan Konseling	S-1	40	554	80	692	40	51					160	1,297
	Pendidikan Guru Sekolah Dasar	S-1	115	1,297	230	1,532	115	128					460	2,957
	Pendidikan Anak Usia Dini	S-1	47	161	86	189	22	10					155	360
	Pendidikan Teknologi Informasi	S-1	26	259	50	281	14	30					90	570
	Pendidikan Musik	S-1	27	17	50	43	13	4					90	64
	Pendidikan Bahasa Lampung	S-1	35	213	70	219	35	9					140	441
	<b>Jumlah S-1</b>		<b>820</b>	<b>5,806</b>	<b>1,552</b>	<b>6,461</b>	<b>563</b>	<b>484</b>	<b>-</b>	<b>-</b>	<b>-</b>	<b>-</b>	<b>2,935</b>	<b>12,751</b>
	Magister Administrasi Pendidikan	S-2									20	21	20	21
	Magister Teknologi Pendidikan	S-2									20	27	20	27
	Magister Pendidikan Matematika	S-2									20	33	20	33
	Magister Pendidikan Fisika	S-2									20	11	20	11
	Magister Keguruan IPA	S-2									30	14	30	14
	Magister Pendidikan IPS	S-2									20	13	20	13
	Magister Bahasa & Sastra Indonesia	S-2									20	9	20	9
	Magister Pendidikan Bahasa dan Kebudayaan Lampung	S-2									15	9	15	9
	Magister Keguruan Guru SD	S-2									30	48	30	48
	Magister Pendidikan Bahasa Inggris	S-2									30	35	30	35
	<b>Jumlah S-2</b>										<b>225</b>	<b>220</b>	<b>225</b>	<b>220</b>
	Doktor Pendidikan	S-3									20	34	20	34
	<b>Jumlah S-3</b>										<b>20</b>	<b>34</b>	<b>20</b>	<b>34</b>
<b>Total FKIP</b>		<b>820</b>	<b>5,806</b>	<b>1,552</b>	<b>6,461</b>	<b>563</b>	<b>484</b>	<b>-</b>	<b>-</b>	<b>245</b>	<b>254</b>	<b>3,180</b>	<b>13,005</b>	
Pertanian	D-3 Perkebunan	D-3												
	<b>Jumlah D-3</b>													
	Teknologi Hasil Pertanian	S-1	45	205	75	226	30	37					150	468
	Teknik Pertanian	S-1	38	151	75	260	37	49					150	460
	Budidaya Perairan	S-1	28	68	55	99	27	16					110	183
	Agroteknologi	S-1	35	183	70	268	35	51					140	502
	Agribisnis	S-1	43	464	85	567	42	122					170	1,153
Peternakan	S-1	29	105	58	263	28	55					115	423	

UNIVERSITAS LAMPUNG DALAM ANGKA			MAHASISWA BARU UNIVERSITAS LAMPUNG BERDASARKAN DAYA TAMPUNG TAHUN AKADEMIK 2022/2023										BAB 1 Tabel: 01		
Fakultas	Program Studi	JS	SNMPTN		SBMPTN		SMMPTN		VOKASI (D-3)		PASCA SARJANA		Jumlah		
			Daya Tampung	Peminat	Daya Tampung	Peminat	Daya Tampung	Peminat	Daya Tampung	Peminat	Daya Tampung	Peminat	Peminat	Daya Tampung	
Pertanian	Kehutanan	S-1	51	163	94	262	25	42					170	467	
	Agronomi	S-1	51	142	93	114	26	19					170	275	
	Ilmu Tanah	S-1	41	100	73	178	21	20					135	298	
	Sumberdaya Akuatik	S-1	24	41	42	25	14	5					80	71	
	Penyuluhan Pertanian	S-1	41	169	73	135	21	12					135	316	
	Ilmu Kelautan	S-1	30	89	55	134	15	26					100	249	
	Teknologi Industri Pertanian	S-1	36	158	66	218	18	33					120	409	
	Nutrisi Dan Teknologi Pakan Ternak	S-1	30	71	55	97	15	15					100	183	
	Proteksi Tanaman	S-1	41	81	73	153	21	10					135	244	
	<b>Jumlah S-1</b>			<b>563</b>	<b>2,190</b>	<b>1,042</b>	<b>2,999</b>	<b>375</b>	<b>512</b>				<b>1,980</b>	<b>5,701</b>	
	Magister Agronomi	S-2									20	18	20	18	
	Magister Teknologi Industri Pertanian	S-2									20	13	20	13	
	Magister Agribisnis	S-2									20	24	20	24	
	Magister Kehutanan	S-2									15	-	15	-	
	Magister Penyuluhan dan Komunikasi Pertanian	S-2									15	8	15	8	
	<b>Jumlah S-2</b>										<b>90</b>	<b>63</b>	<b>90</b>	<b>63</b>	
	Doktor Ilmu Pertanian	S-3									13	10	13	10	
	<b>Jumlah S-3</b>										<b>13</b>	<b>10</b>	<b>13</b>	<b>10</b>	
	<b>Total FP</b>			<b>563</b>	<b>2,190</b>	<b>1,042</b>	<b>2,999</b>	<b>375</b>	<b>512</b>	<b>-</b>	<b>-</b>	<b>103</b>	<b>73</b>	<b>2,083</b>	<b>5,774</b>
Teknik	D-3 Survey Dan Pemetaan	D-3							80	37			80	37	
	D-3 Teknik Sipil (ABG)	D-3							80	44			80	44	
	D-3 Teknik Mesin	D-3							80	24			80	24	
	<b>Jumlah D-3</b>								<b>240</b>	<b>105</b>			<b>240</b>	<b>105</b>	
	Teknik Sipil	S-1	45	309	90	577	45	139					180	1,025	
	Teknik Arsitektur	S-1	30	184	60	331	30	66					120	581	
	Teknik Geodesi	S-1	30	115	60	207	30	25					120	347	
	Teknik Mesin	S-1	45	170	90	295	45	60					180	525	
	Teknik Elektro	S-1	45	194	90	260	45	53					180	507	
	Teknik Kimia	S-1	54	180	90	192	36	31					180	403	
	Teknik Geofisika	S-1	36	100	60	73	24	11					120	184	
	Teknik Informatika	S-1	45	746	90	996	45	209					180	1,951	
	Teknik Lingkungan	S-1	23	114	45	273	22	30					90	417	
	<b>Jumlah S-1</b>			<b>353</b>	<b>2,112</b>	<b>675</b>	<b>3,204</b>	<b>322</b>	<b>624</b>				<b>1,350</b>	<b>5,940</b>	
	Magister Teknik Sipil	S-2									30	18	30	18	
	Magister Teknik Mesin	S-2									20	18	20	18	
	Magister Teknik Elektro	S-2									20	12	20	12	
	<b>Jumlah S-2</b>										<b>70</b>	<b>48</b>	<b>70</b>	<b>48</b>	
	<b>Total FT</b>			<b>353</b>	<b>2,112</b>	<b>675</b>	<b>3,204</b>	<b>322</b>	<b>624</b>	<b>240</b>	<b>105</b>	<b>70</b>	<b>48</b>	<b>1,660</b>	<b>6,093</b>
Ilmu Sosial dan Ilmu Politik	D-3 Sekretari/Adm. Perkantoran	D-3							40	66			40	66	
	D-3 Hubungan Masyarakat	D-3							40	55			40	55	
	D-3 Perpustakaan	D-3							50	23			50	23	
	<b>Jumlah D-3</b>								<b>130</b>	<b>144</b>			<b>130</b>	<b>144</b>	
	Sosiologi	S-1	50	402	100	527	50	54					200	983	
	Ilmu Pemerintahan	S-1	50	501	100	764	50	193					200	1,458	
	Ilmu Komunikasi	S-1	58	964	115	1,529	57	291					230	2,784	
	Ilmu Administrasi Negara	S-1	58	629	115	757	57	147					230	1,533	
	Ilmu Administrasi Niaga/Bisnis	S-1	58	702	115	981	57	169					230	1,852	
	Hubungan Internasional	S-1	58	387	115	723	57	119					230	1,229	
	<b>Jumlah S-1</b>			<b>332</b>	<b>3,585</b>	<b>660</b>	<b>5,281</b>	<b>328</b>	<b>973</b>				<b>1,320</b>	<b>9,839</b>	
	Magister Ilmu Pemerintahan	S-2									30	20	30	20	
	Magister Ilmu Komunikasi	S-2									25	20	25	20	
	Magister Ilmu Administrasi	S-2									30	14	30	14	
	<b>Jumlah S-2</b>										<b>85</b>	<b>54</b>	<b>85</b>	<b>54</b>	
	Doktor Studi Pembangunan	S-3									15	10	15	10	
	<b>Jumlah S-3</b>										<b>15</b>	<b>10</b>	<b>15</b>	<b>10</b>	
	<b>Total FISIP</b>			<b>332</b>	<b>3,585</b>	<b>660</b>	<b>5,281</b>	<b>328</b>	<b>973</b>	<b>130</b>	<b>144</b>	<b>100</b>	<b>64</b>	<b>1,550</b>	<b>10,047</b>
	MIPA	D-3 Manajemen Informatika	D-3							100	67			100	67
<b>Jumlah D-3</b>									<b>100</b>	<b>67</b>			<b>100</b>	<b>67</b>	
Kimia		S-1	81	155	127	209	22	26					230	390	
Biologi		S-1	81	321	127	338	22	45					230	704	
Matematika		S-1	81	219	127	217	22	22					230	458	
Fisika		S-1	81	71	127	87	22	7					230	165	
Ilmu Komputer		S-1	58	597	115	900	57	123					230	1,620	
Biologi Terapan		S-1	60	170	92	236	18	10					170	416	
<b>Jumlah S-1</b>				<b>442</b>	<b>1,533</b>	<b>715</b>	<b>1,987</b>	<b>163</b>	<b>233</b>				<b>1,320</b>	<b>3,753</b>	
Magister Biologi		S-2									20	16	20	16	
Magister Kimia	S-2									20	16	20	16		
Magister Matematika	S-2									20	12	20	12		

UNIVERSITAS LAMPUNG DALAM ANGKA			MAHASISWA BARU UNIVERSITAS LAMPUNG BERDASARKAN DAYA TAMPUNG TAHUN AKADEMIK 2022/2023										BAB 1 Tabel: 01			
Fakultas	Program Studi	JS	SNMPTN		SBMPTN		SMMPTN		VOKASI (D-3)		PASCA SARJANA		Jumlah			
			Daya Tampung	Peminat	Daya Tampung	Peminat	Daya Tampung	Peminat	Daya Tampung	Peminat	Daya Tampung	Peminat	Peminat	Daya Tampung		
Fakultas	Magister Fisika	S-2										20	8	20	8	
	<b>Jumlah S-2</b>											80	52	80	52	
	Doktor Ilmu MIPA	S-3										13	9	13	9	
	<b>Jumlah S-3</b>											13	9	13	9	
	<b>Total FMIPA</b>		<b>442</b>	<b>1,533</b>	<b>715</b>	<b>1,987</b>	<b>163</b>	<b>233</b>	<b>100</b>	<b>67</b>	<b>93</b>	<b>61</b>	<b>1,513</b>	<b>3,881</b>		
Kedokteran	Pendidikan Dokter	S-1	63	1,457	125	2,959	62	890						250	5,306	
	Farmasi	S-1	25	1,107	50	1,643	25	367						100	3,117	
	<b>Jumlah S-1</b>		<b>88</b>	<b>2,564</b>	<b>175</b>	<b>4,602</b>	<b>87</b>	<b>1,257</b>						<b>350</b>	<b>8,423</b>	
	Magister Kesehatan Masyarakat	S-2										20	23	20	23	
	<b>Jumlah S2 FK</b>											20	23	20	23	
	Program Spesialis Pulmonologi dan Ilmu Kedokteran Respirasi	SP											10	15	10	15
	<b>Jumlah Program Spesialis</b>												10	15	10	15
<b>Total FK</b>		<b>88</b>	<b>2,564</b>	<b>175</b>	<b>4,602</b>	<b>87</b>	<b>1,257</b>					<b>30</b>	<b>38</b>	<b>380</b>	<b>8,461</b>	
Pascasarjana	Magister Ilmu Lingkungan	S-2										40	21	40	21	
	Magister Ilmu Penyuluhan Pembangunan & Pemberdayaan Masyarakat	S-2										25	8	25	8	
	Magister Manajemen Wilayah Pesisir Dan Laut	S-2										30	11	30	11	
	Magister Perencanaan Wilayah dan Kota	S-2										20	14	20	14	
	<b>Jumlah S-2 Pascasarjana</b>											115	54	115	54	
	Doktor Ilmu Lingkungan	S-3											20	13	20	13
	<b>Jumlah S-3 Pascasarjana</b>												20	13	20	13
<b>Total Pascasarjana</b>												<b>135</b>	<b>67</b>	<b>135</b>	<b>67</b>	
<b>GRAND TOTAL</b>			<b>3,063</b>	<b>21,545</b>	<b>5,729</b>	<b>30,170</b>	<b>2,283</b>	<b>5,148</b>	<b>830</b>	<b>571</b>	<b>1,049</b>	<b>905</b>	<b>12,954</b>	<b>58,339</b>		

Sumber : BAK, November 2022



UNIVERSITAS LAMPUNG DALAM ANGKA		JUMLAH MAHASISWA BARU UNIVERSITAS LAMPUNG BERDASARKAN DITERIMA DAN REGISTRASI TAHUN AKADEMIK 2022/2023																															
		SNMPTN			SBMPTN			SIMPTN			S3			PIMPAP			AFIRMASI			PRESTASI KHUSUS			VOKASI (D-3)										
Fakultas	Program Studi	DITERIMA	REGISTRASI	DITERIMA	REGISTRASI	DITERIMA	REGISTRASI	DITERIMA	REGISTRASI	DITERIMA	REGISTRASI	DITERIMA	REGISTRASI	DITERIMA	REGISTRASI	DITERIMA	REGISTRASI	DITERIMA	REGISTRASI	DITERIMA	REGISTRASI	DITERIMA	REGISTRASI	DITERIMA	REGISTRASI								
		L	P	L	P	L	P	L	P	L	P	L	P	L	P	L	P	L	P	L	P	L	P	L	P								
KEGURUAN I	Magister Administrasi Pendidikan																																
	Magister Teknologi Pendidikan																																
	Magister Pendidikan Matematika																																
	Magister Pendidikan Fisika																																
	Magister Keguruan IPA																																
	Magister Pendidikan IPS																																
	Magister Bahasa & Sastra Indonesia																																
	Magister Pendidikan Bahasa dan Kebudayaan Lampung																																
	Magister Keguruan Guru SD																																
	Magister Pendidikan Bahasa Inggris																																
	Jumlah S-2																																
	Pendidikan																																
	Jumlah S-3																																
	Pendidikan Profesi Guru (PPG)																																
	SP																																
	Jumlah SP																																
	Total FKIP	108	701	99	635	375	1.157	320	941	95	158	55	113	15	7	15	7	13	29	10	30	2	3	2	3	11	17	9	15	-	-	-	-
D-3 Perkebunan																																	
Jumlah D-3																																	
Teknologi Hasil Pertanian	S-1	7	38	7	35	19	61	18	50	6	12	5	7																				
Teknik Pertanian	S-1	11	27	10	22	52	28	48	23	20	12	15	6																				
Budidaya Perairan	S-1	8	20	6	18	35	25	20	5	4	3	2																					
Agroteknologi	S-1	4	31	4	27	33	42	28	39	15	12	11	9																				
Agribisnis	S-1	8	35	8	31	32	59	24	48	13	24	12	19																				
Peternakan	S-1	14	15	13	13	49	14	39	10	17	6	14	5																				
Kehutanan	S-1	14	37	14	32	51	48	39	37	12	7	9	5																				
Agronomi	S-1	7	44	6	40	41	47	35	36	7	6	5	2																				
Iltu Tanah	S-1	7	34	6	32	33	45	28	32	7	4	5	2																				
Sumberdaya Akuatik	S-1	3	21	3	15	6	9	5	9	1	1	1	-																				
Penyuluhan Pertanian	S-1	17	24	17	21	25	53	19	44	1	6	-	4																				
Iltu Kelautan	S-1	3	27	2	24	31	29	18	21	8	2	6	-																				
Proteksi Tanaman	S-1	10	31	9	25	23	55	22	39	3	8	1	3																				
Teknologi Industri Pertanian	S-1	5	31	5	26	35	36	30	27	3	5	2	7																				
Nutrisi Dan Teknologi Pakan Ternak	S-1	8	22	8	18	22	37	16	26	7	-	5	-																				
Jumlah S-1	126	437	120	379	487	588	395	461	125	109	94	71	-	-	-	-	-	-	-	-	-	-	-	-	-	-	-	-	-	-	-		
Magister Agronomi	S-2																																
Magister Teknologi Industri Pertanian	S-2																																
Magister Agribisnis	S-2																																
Magister Ilmu Kehutanan	S-2																																
Magister Penyuluhan dan Komunikasi Pertanian	S-2																																
Jumlah S-2																																	

UNIVERSITAS LAMPUNG DALAM ANGKA		JUMLAH MAHASISWA BARU UNIVERSITAS LAMPUNG BERDASARKAN DITERIMA DAN REGISTRASI TAHUN AKADEMIK 2022/2023																																			
Fakultas	Program Studi	JP	SNMPTN			SBMPTN			SIMPTN			S3			PIMPAP			AFIRMASI			PRESTASI KHUSUS			VOKASI (D-3)													
			DITERIMA	REGISTRASI	L	DITERIMA	REGISTRASI	L	DITERIMA	REGISTRASI	L	DITERIMA	REGISTRASI	L	DITERIMA	REGISTRASI	L	DITERIMA	REGISTRASI	L	DITERIMA	REGISTRASI	L	DITERIMA	REGISTRASI	L	DITERIMA	REGISTRASI	L	DITERIMA	REGISTRASI	L	DITERIMA	REGISTRASI	L		
TEKNIK	Ilmu Pendidikan	S-3	-	-	-	-	-	-	-	-	-	-	-	-	-	-	-	-	-	-	-	-	-	-	-	-	-	-	-	-	-	-	-	-	-	-	
	Jumlah S-3		126	437	120	379	487	588	395	461	125	109	94	71	6	5	6	5	6	5	9	22	8	22	1	2	1	2	3	3	1	2	-	-	-	-	
	D-3 Survey Dan Penelitian	D-3	-	-	-	-	-	-	-	-	-	-	-	-	-	-	-	-	-	-	-	-	-	-	-	-	-	-	-	-	-	-	-	-	-	-	-
	D-3 Teknik Sipil (ABG)	D-3	-	-	-	-	-	-	-	-	-	-	-	-	-	-	-	-	-	-	-	-	-	-	-	-	-	-	-	-	-	-	-	-	-	-	-
	D-3 Teknik Mesin	D-3	-	-	-	-	-	-	-	-	-	-	-	-	-	-	-	-	-	-	-	-	-	-	-	-	-	-	-	-	-	-	-	-	-	-	-
	Jumlah D-3		-	-	-	-	-	-	-	-	-	-	-	-	-	-	-	-	-	-	-	-	-	-	-	-	-	-	-	-	-	-	-	-	-	-	-
	Teknik Sipil	S-1	19	26	17	22	63	32	54	26	24	16	15	8	6	5	6	5	9	22	8	22	1	2	1	2	3	3	1	2	-	-	-	-	-	-	
	Teknik Asitektur	S-1	8	22	8	20	30	30	22	30	6	19	4	9	6	5	6	5	9	22	8	22	1	2	1	2	3	3	1	2	-	-	-	-	-	-	
	Teknik Geodesi	S-1	9	21	8	21	29	31	24	23	9	7	8	3	6	5	6	5	9	22	8	22	1	2	1	2	3	3	1	2	-	-	-	-	-	-	
	Teknik Mesin	S-1	44	1	36	1	90	-	74	-	35	1	25	-	6	5	6	5	9	22	8	22	1	2	1	2	3	3	1	2	-	-	-	-	-	-	
	Teknik Elektro	S-1	35	10	32	7	80	11	65	10	30	1	20	1	6	5	6	5	9	22	8	22	1	2	1	2	3	3	1	2	-	-	-	-	-	-	
	Teknik Kimia	S-1	10	44	8	44	31	59	26	49	9	12	4	8	6	5	6	5	9	22	8	22	1	2	1	2	3	3	1	2	-	-	-	-	-	-	
	Teknik Geofisika	S-1	8	28	8	26	30	27	26	23	3	5	2	4	6	5	6	5	9	22	8	22	1	2	1	2	3	3	1	2	-	-	-	-	-	-	
	Teknik Informatika	S-1	19	26	19	25	60	35	57	30	25	14	17	6	6	5	6	5	9	22	8	22	1	2	1	2	3	3	1	2	-	-	-	-	-	-	
	Teknik Lingkungan	S-2	4	19	4	14	23	27	18	20	10	8	3	6	6	5	6	5	9	22	8	22	1	2	1	2	3	3	1	2	-	-	-	-	-	-	
	Jumlah S-1		156	197	140	180	436	252	366	211	151	83	98	45	6	5	6	5	9	22	8	22	1	2	1	2	3	3	1	2	-	-	-	-	-	-	
Magister Teknik Sipil	S-2	-	-	-	-	-	-	-	-	-	-	-	-	-	-	-	-	-	-	-	-	-	-	-	-	-	-	-	-	-	-	-	-	-	-	-	
Magister Teknik Mesin	S-2	-	-	-	-	-	-	-	-	-	-	-	-	-	-	-	-	-	-	-	-	-	-	-	-	-	-	-	-	-	-	-	-	-	-	-	
Magister Teknik Elektro	S-2	-	-	-	-	-	-	-	-	-	-	-	-	-	-	-	-	-	-	-	-	-	-	-	-	-	-	-	-	-	-	-	-	-	-	-	
Jumlah S-2		-	-	-	-	-	-	-	-	-	-	-	-	-	-	-	-	-	-	-	-	-	-	-	-	-	-	-	-	-	-	-	-	-	-	-	
Profesi Insinyur (PPI)	SP	-	-	-	-	-	-	-	-	-	-	-	-	-	-	-	-	-	-	-	-	-	-	-	-	-	-	-	-	-	-	-	-	-	-	-	
Jumlah SP		-	-	-	-	-	-	-	-	-	-	-	-	-	-	-	-	-	-	-	-	-	-	-	-	-	-	-	-	-	-	-	-	-	-	-	
Total FT		156	197	140	180	436	252	366	211	151	83	98	45	6	5	6	5	9	22	8	22	1	2	1	2	3	3	1	2	-	-	-	-	-	-		
D-3 Sekretari/Adm. Perkantoran	D-3	-	-	-	-	-	-	-	-	-	-	-	-	-	-	-	-	-	-	-	-	-	-	-	-	-	-	-	-	-	-	-	-	-	-	-	
D-3 Hubungan Masyarakat	D-3	-	-	-	-	-	-	-	-	-	-	-	-	-	-	-	-	-	-	-	-	-	-	-	-	-	-	-	-	-	-	-	-	-	-	-	-
D-3 Perpustakaan	D-3	-	-	-	-	-	-	-	-	-	-	-	-	-	-	-	-	-	-	-	-	-	-	-	-	-	-	-	-	-	-	-	-	-	-	-	
Jumlah D-3		-	-	-	-	-	-	-	-	-	-	-	-	-	-	-	-	-	-	-	-	-	-	-	-	-	-	-	-	-	-	-	-	-	-	-	
Sosiologi	S-1	8	42	8	36	30	75	22	61	16	19	11	13	6	5	6	5	9	22	8	22	1	2	1	2	3	3	1	2	-	-	-	-	-	-		
Ilmu Pemerintahan	S-1	14	36	12	35	47	58	41	53	30	16	23	12	6	5	6	5	9	22	8	22	1	2	1	2	3	3	1	2	-	-	-	-	-	-	-	
Ilmu Komunikasi	S-1	13	45	12	42	51	65	45	57	29	41	22	34	6	5	6	5	9	22	8	22	1	2	1	2	3	3	1	2	-	-	-	-	-	-		
Ilmu Administrasi Negara	S-1	8	50	8	45	34	81	31	72	23	47	18	40	6	5	6	5	9	22	8	22	1	2	1	2	3	3	1	2	-	-	-	-	-	-	-	
Ilmu Administrasi Niaga/Bisnis	S-1	10	48	10	47	44	71	41	63	40	30	29	24	6	5	6	5	9	22	8	22	1	2	1	2	3	3	1	2	-	-	-	-	-	-	-	
Hubungan Internasional	S-1	9	49	8	46	57	63	50	57	26	33	20	21	6	5	6	5	9	22	8	22	1	2	1	2	3	3	1	2	-	-	-	-	-	-	-	
Jumlah S-1		62	270	58	251	263	413	230	363	164	186	123	144	6	5	6	5	9	22	8	22	1	2	1	2	3	3	1	2	-	-	-	-	-	-	-	
Magister Ilmu Pemerintahan	S-2	-	-	-	-	-	-	-	-	-	-	-	-	-	-	-	-	-	-	-	-	-	-	-	-	-	-	-	-	-	-	-	-	-	-	-	
Magister Ilmu Komunikasi	S-2	-	-	-	-	-	-	-	-	-	-	-	-	-	-	-	-	-	-	-	-	-	-	-	-	-	-	-	-	-	-	-	-	-	-	-	
Magister Ilmu Administrasi	S-2	-	-	-	-	-	-	-	-	-	-	-	-	-	-	-	-	-	-	-	-	-	-	-	-	-	-	-	-	-	-	-	-	-	-	-	
Jumlah S-2		-	-	-	-	-	-	-	-	-	-	-	-	-	-	-	-	-	-	-	-	-	-	-	-	-	-	-	-	-	-	-	-	-	-	-	
Studi Pembangunan	S-3	-	-	-	-	-	-	-	-	-	-	-	-	-	-	-	-	-	-	-	-	-	-	-	-	-	-	-	-	-	-	-	-	-	-	-	
Jumlah S-3		-	-	-	-	-	-	-	-	-	-	-	-	-	-	-	-	-	-	-	-	-	-	-	-	-	-	-	-	-	-	-	-	-	-	-	
Total FISIP		62	270	58	251	263	413	230	363	164	186	123	144	6	5	6	5	9	22	8	22	1	2	1	2	3	3	1	2	-	-	-	-	-	-		
D-3 Manajemen Informatika	D-3	-	-	-	-	-	-	-	-	-	-	-	-	-	-	-	-	-	-	-	-	-	-	-	-	-	-	-	-	-	-	-	-	-	-	-	
Jumlah D-3		-	-	-	-	-	-	-	-	-	-	-	-	-	-	-	-	-	-	-	-	-	-	-	-	-	-	-	-	-	-	-	-	-	-	-	
Kimia	S-1	10	71	9	65	32	100	28	76	-	15	-	9	6	5	6	5	9	22	8	22	1	2	1	2	3	3	1	2	-	-	-	-	-	-		

UNIVERSITAS LAMPUNG DALAM ANGKA		JUMLAH MAHASISWA BARU UNIVERSITAS LAMPUNG BERDASARKAN DITERIMA DAN REGISTRASI TAHUN AKADEMIK 2022/2023																																							
Fakultas	Program Studi	SNMPTN			SBMPTN			SIMPTN			S3			PIMPAP			AFIRMASI			PRESTASI KHUSUS			VOKASI (D-3)																		
		DITERIMA	REGISTRASI	L	DITERIMA	REGISTRASI	L	DITERIMA	REGISTRASI	L	DITERIMA	REGISTRASI	L	DITERIMA	REGISTRASI	L	DITERIMA	REGISTRASI	L	DITERIMA	REGISTRASI	L	DITERIMA	REGISTRASI	L	DITERIMA	REGISTRASI	L	DITERIMA	REGISTRASI	L	DITERIMA	REGISTRASI	L	DITERIMA	REGISTRASI	L				
MIPA	Biologi	4	77	4	65	13	119	10	86	2	15	2	10																												
	Matematika	8	73	8	68	38	94	31	78	4	5	2	5																												
	Fisika	7	49	7	38	13	45	9	35	3	3		3																												
	Ilmu Komputer	1	29	29	29	82	38	72	29	32	20	22	13																												
	Biologi terapan	7	53	7	48	20	77	12	54	1	7	1	5																												
	Jumlah S-1	65	352	64	313	198	473	162	358	42	65	27	45	10																											
	Magister Biologi	S-2																																							
	Magister Kimia	S-2																																							
	Magister Matematika	S-2																																							
	Magister Fisika	S-2																																							
Jumlah S-2																																									
Ilmu MIPA	S-3																																								
Jumlah S-3																																									
Total FMIPA		65	352	64	313	198	473	162	358	42	65	27	45	10	4	12	4	10	1	1	1	6	1	3	25	10	24	10													
Pendidikan Dokter	S-1	14	49	14	47	42	96	39	93	20	45	16	36																												
Farmasi	S-1	3	22	3	22	9	46	9	40	7	28	4	18																												
Jumlah S-1		17	71	17	69	51	142	48	133	27	73	20	54																												
Magister Kesehatan Masyarakat	S-2																																								
Jumlah S-2																																									
Program Spesialis Pulmonologi dan Ilmu Keokteran Respirasi																																									
Jumlah Program Spesialis																																									
Profesi Dokter	SP																																								
Jumlah Profesi (SP)																																									
Total FK		17	71	17	69	51	142	48	133	27	73	20	54																												
Magister Ilmu Lingkungan	S-2																																								
Magister Ilmu Penyuluhan Pembangunan & Pemberdayaan Masyarakat	S-2																																								
Magister Manajemen Wilayah Pesisir Dan Laut	S-2																																								
Magister Perencanaan Wilayah dan Kota	S-2																																								
Jumlah S-2																																									
Ilmu Lingkungan	S-3																																								
Jumlah S-3																																									
Total Pascasarjana		663	2,364	619	2,137	2,189	3,566	1,863	2,954	811	880	589	631	53	38	53	38	47	103	45	99	9	8	39	41	31	32	131	133	113	115										
GRAND TOTAL		663	2,364	619	2,137	2,189	3,566	1,863	2,954	811	880	589	631	53	38	53	38	47	103	45	99	9	8	39	41	31	32	131	133	113	115										

Sumber: BAK, November 2022



UNIVERSITAS LAMPUNG DALAM ANGKA		JUMLAH MAHASISWA BARU UNIVERSITAS LAMPUNG BERDASARKAN DITERIMA DAN REGISTRASI TAHUN AKADEMIK 2022/2023																								BAB 1 Tabel: 02							
		PASCASARJANA				BEASISWA PASCASARJANA				PROFESI				Kelas Internasional				KERJA SAMA				Mahasiswa Asing				Alih Program				GRAND TOTAL			
		DITERIMA	REGISTRASI	L	P	DITERIMA	REGISTRASI	L	P	DITERIMA	REGISTRASI	L	P	DITERIMA	REGISTRASI	L	P	DITERIMA	REGISTRASI	L	P	DITERIMA	REGISTRASI	L	P	DITERIMA	REGISTRASI	L	P	L	P		
KEGURUAN I	Program Studi	JP																															
	Magister Administrasi Pendidikan	S-2	5	17	5	14	-	1	-	1	-	-	-	-	-	-	-	-	-	-	-	-	-	-	-	-	-	-	-	5	18	5	15
	Magister Teknologi Pendidikan	S-2	6	17	5	14	1	-	1	-	-	-	-	-	-	-	-	-	-	-	-	-	-	-	-	-	-	-	7	17	6	14	
	Magister Pendidikan Matematika	S-2	12	16	12	15	-	1	-	1	-	-	-	-	-	-	-	-	-	-	-	-	-	-	-	-	-	-	12	17	12	16	
	Magister Pendidikan Fisika	S-2	2	7	3	6	1	1	1	1	1	1	-	-	-	-	-	-	-	-	-	-	-	-	-	-	-	3	8	4	7		
	Magister Keguruan IPA	S-2	1	9	1	9	1	1	1	1	1	1	-	-	-	-	-	-	-	-	-	-	-	-	-	-	-	2	10	2	10		
	Magister Pendidikan IPS	S-2	7	12	8	10	1	-	1	-	-	-	-	-	-	-	-	-	-	-	-	-	-	-	-	-	-	8	12	9	10		
	Magister Bahasa & Sastra Indonesia	S-2	4	6	4	6	-	2	-	2	-	-	-	-	-	-	-	-	-	-	-	-	-	-	-	-	-	4	8	4	8		
	Magister Pendidikan Bahasa dan Kebudayaan Lampung	S-2	1	2	1	1	2	1	2	1	2	1	-	-	-	-	-	-	-	-	-	-	-	-	-	-	-	3	3	3	2		
	Magister Keguruan Guru SD	S-2	9	25	10	23	-	1	-	1	-	1	-	-	-	-	-	-	-	-	-	-	-	-	-	-	-	9	26	10	24		
	Magister Pendidikan Bahasa Inggris	S-2	2	29	2	28	-	2	-	2	-	2	-	-	-	-	-	-	-	-	-	-	-	-	-	-	-	2	31	2	30		
	Jumlah S-2		49	140	51	126	6	10	6	10	6	10	-	-	-	-	-	-	-	-	-	-	-	-	-	-	-	55	150	57	136		
	Pendidikan	S-3																									15	7	15	7			
	Jumlah S-3																										15	7	15	7			
	Pendidikan Profesi Guru (PPG)	SP																									219	375	217	369			
Jumlah SP																										219	375	217	369				
Total FKIP		49	140	51	126	6	10	6	10	6	10	6	10	6	10	6	10	6	10	6	10	6	10	6	10	6	10	895	2.599	797	2.269		
D-3 Perkebunan	D-3																									-	-	-	-				
Jumlah D-3																										-	-	-	-				
Teknologi Hasil Pertanian	S-1																									32	116	30	97				
Teknik Pertanian	S-1																									86	68	75	52				
Budidaya Perairan	S-1																									48	51	37	42				
Agroteknologi	S-1																									52	89	43	79				
Agribisnis	S-1																									53	123	44	102				
Peternakan	S-1																									83	37	68	30				
Kehutanan	S-1																									77	94	62	76				
Agronomi	S-1																									56	98	46	79				
Ilmu Tanah	S-1																									48	84	40	67				
Sumberdaya Akuatik	S-1																									10	31	9	24				
Penyuluhan Pertanian	S-1																									45	83	38	69				
Ilmu Kelautan	S-1																									44	59	28	46				
Proteksi Tanaman	S-1																									37	94	33	67				
Teknologi Industri Pertanian	S-1																									44	73	38	61				
Nutrisi Dan Teknologi Pakan Ternak	S-1																									37	61	29	46				
Jumlah S-1		-	-	-	-	-	-	-	-	-	-	-	-	-	-	-	-	-	-	-	-	-	-	-	-	-	752	1.161	620	937			
Magister Agronomi	S-2	7	5	8	4	1	1	1	1	1	1	-	-	-	-	-	-	-	-	-	-	-	-	-	-	-	8	6	9	5			
Magister Teknologi Industri Pertanian	S-2	5	15	5	14	-	1	-	1	-	1	-	-	-	-	-	-	-	-	-	-	-	-	-	-	-	5	16	5	15			
Magister Agribisnis Kehutanan	S-2	10	11	11	10	-	1	-	1	-	1	-	-	-	-	-	-	-	-	-	-	-	-	-	-	-	10	12	11	11			
Magister Ilmu Kehutanan	S-2	3	5	3	4	1	1	1	1	1	1	-	-	-	-	-	-	-	-	-	-	-	-	-	-	-	4	6	4	5			
Magister Penyuluhan dan Komunikasi Pertanian	S-2	-	1	-	-	1	-	1	-	1	-	-	-	-	-	-	-	-	-	-	-	-	-	-	-	-	1	1	1	-			
Jumlah S-2		25	37	27	32	3	4	3	4	3	4	3	4	3	4	3	4	3	4	3	4	3	4	3	4	3	4	28	41	30	36		





UNIVERSITAS LAMPUNG DALAM ANGKA	JUMLAH MAHASISWA BARU PER FAKULTAS BERDASARKAN JENJANG PENDIDIKAN DAN JENIS KELAMIN TAHUN AJARAN 2022/2023																		BAB 1 Tabel: 03				
	Diploma			Sarjana Reguler/Non reguler			Profesi			Magister			Spesialis			Doktor			Jumlah Total				
	L	P	JML	L	P	JML	L	P	JML	L	P	JML	L	P	JML	L	P	JML	L	P	JML		
FAKULTAS																							
FEB	45	60	105	229	402	631						53	76	129				3	10	13	330	548	878
FH				430	591	1,021						74	50	124				15	10	25	519	651	1,170
FKIP				508	1,757	2,265	217	369	586			57	136	193				15	7	22	797	2,269	3,066
FP				620	937	1,557						30	36	66				6	5	11	656	978	1,634
FT	32	14	46	632	451	1,083	70	11	81			28	16	44							762	492	1,254
FISIP	12	31	43	424	781	1,205						33	43	76				7	1	8	476	856	1,332
FMIPA	24	10	34	262	730	992						7	37	44				6	6	12	299	783	1,082
FK				85	258	343	33	39	72			8	11	19	3	2	5				129	310	439
Pascasarjana												23	28	51				8	2	10	31	30	61
<b>TOTAL</b>	<b>113</b>	<b>115</b>	<b>228</b>	<b>3,190</b>	<b>5,907</b>	<b>9,097</b>	<b>320</b>	<b>419</b>	<b>739</b>	<b>313</b>	<b>433</b>	<b>746</b>	<b>3</b>	<b>2</b>	<b>5</b>	<b>60</b>	<b>41</b>	<b>101</b>	<b>3,999</b>	<b>6,917</b>	<b>10,916</b>		

Sumber : BAK, November 2022

UNIVERSITAS LAMPUNG DALAM ANGKA			JUMLAH MAHASISWA BARU PER PROGRAM STUDI BERDASARKAN JENJANG PENDIDIKAN DAN JENIS KELAMIN TAHUN AKADEMIK 2022/2023												BAB 1 Tabel: 04		
Fakultas	Program Studi	JP	DIPLOMA			SARJANA			PROGRAM DOKTOR DAN MAGISTER			PROGRAM PROFESI DAN SPESIALIS			GRAND TOTAL		
			L	P	JML	L	P	JML	L	P	JML	L	P	JML	L	P	JML
EKONOMI DAN BISNIS	D3 Perpajakan	D-3	16	22	38										16	22	38
	D3 Akuntansi	D-3	15	22	37										15	22	37
	D3 Pemasaran	D-3	8	6	14										8	6	14
	D3 Keuangan dan Perbankan	D-3	6	10	16										6	10	16
	<b>Jumlah D-3</b>		<b>45</b>	<b>60</b>	<b>105</b>										<b>45</b>	<b>60</b>	<b>105</b>
	Manajemen	S-1				112	136	248							112	136	248
	Ilmu Ekonomi dan Studi Pembangunan	S-1				54	102	156							54	102	156
	Akuntansi	S-1				63	164	227							63	164	227
	<b>Jumlah S-1</b>					<b>229</b>	<b>402</b>	<b>631</b>							<b>229</b>	<b>402</b>	<b>631</b>
	Magister Manajemen	S-2							28	31	59				28	31	59
	Magister Ilmu Akuntansi	S-2							15	32	47				15	32	47
	Magister Ilmu Ekonomi	S-2							10	13	23				10	13	23
	<b>Jumlah S-2</b>								<b>53</b>	<b>76</b>	<b>129</b>				<b>53</b>	<b>76</b>	<b>129</b>
	Ilmu Ekonomi	S-3							3	10	13				3	10	13
	<b>Jumlah S-3</b>								<b>3</b>	<b>10</b>	<b>13</b>				<b>3</b>	<b>10</b>	<b>13</b>
<b>Total FEB</b>			<b>45</b>	<b>60</b>	<b>105</b>	<b>229</b>	<b>402</b>	<b>631</b>	<b>56</b>	<b>86</b>	<b>142</b>			<b>330</b>	<b>548</b>	<b>878</b>	
HUKUM	Ilmu Hukum	S-1				430	591	1,021						430	591	1,021	
	<b>Jumlah S-1</b>					<b>430</b>	<b>591</b>	<b>1,021</b>						<b>430</b>	<b>591</b>	<b>1,021</b>	
	Magister Hukum	S-2							74	50	124			74	50	124	
	<b>Jumlah S-2</b>								<b>74</b>	<b>50</b>	<b>124</b>			<b>74</b>	<b>50</b>	<b>124</b>	
	Ilmu hukum	S-3							15	10	25			15	10	25	
<b>Jumlah S-3</b>								<b>15</b>	<b>10</b>	<b>25</b>			<b>15</b>	<b>10</b>	<b>25</b>		
<b>Total FH</b>					<b>430</b>	<b>591</b>	<b>1,021</b>	<b>89</b>	<b>60</b>	<b>149</b>				<b>519</b>	<b>651</b>	<b>1,170</b>	
KEGURUAN DAN ILMU PENDIDIKAN	Pendidikan Matematika	S-1				13	111	124						13	111	124	
	Pendidikan Fisika	S-1				4	96	100						4	96	100	
	Pendidikan Kimia	S-1				13	91	104						13	91	104	
	Pendidikan Biologi	S-1				12	104	116						12	104	116	
	Pendidikan Ekonomi	S-1				25	88	113						25	88	113	
	Pendidikan Pancasila dan Kewarganegaraan	S-1				34	86	120						34	86	120	
	Pendidikan Sejarah	S-1				38	79	117						38	79	117	
	Pendidikan Geografi	S-1				28	84	112						28	84	112	
	Pendidikan Bahasa Lampung	S-1				29	85	114						29	85	114	
	Pendidikan Bahasa Inggris	S-1				35	96	131						35	96	131	
	Pendidikan Seni Drama, Tari dan Musik	S-1				2	61	63						2	61	63	
	Pendidikan Bahasa Indonesia	S-1				14	101	115						14	101	115	
	Pendidikan Bahasa Perancis	S-1				17	39	56						17	39	56	
	Pendidikan Jasmani	S-1				108	42	150						108	42	150	
	Bimbingan dan Konseling	S-1				24	111	135						24	111	135	
	Pendidikan Guru Sekolah Dasar	S-1				45	321	366						45	321	366	
	Pendidikan Anak Usia Dini	S-1				1	96	97						1	96	97	
	Pendidikan Teknologi Informasi	S-1				38	45	83						38	45	83	
	Pendidikan Musik	S-1				28	21	49						28	21	49	
	<b>Jumlah S-1</b>					<b>508</b>	<b>1,757</b>	<b>2,265</b>						<b>508</b>	<b>1,757</b>	<b>2,265</b>	
	Magister Administrasi Pendidikan	S-2							5	15	20				5	15	20
	Magister Teknologi Pendidikan	S-2							6	14	20				6	14	20
	Magister Pendidikan Matematika	S-2							12	16	28				12	16	28
	Magister Pendidikan Fisika	S-2							4	7	11				4	7	11
	Magister Keguruan IPA	S-2							2	10	12				2	10	12
	Magister Pendidikan IPS	S-2							9	10	19				9	10	19
	Magister Bahasa & Sastra Indonesia	S-2							4	8	12				4	8	12
	Magister Pendidikan Bahasa dan Kebudayaan Lampung	S-2							3	2	5				3	2	5
	Magister Keguruan Guru SD	S-2							10	24	34				10	24	34
	Magister Pendidikan Bahasa Inggris	S-2							2	30	32				2	30	32
	<b>Jumlah S-2</b>								<b>57</b>	<b>136</b>	<b>193</b>				<b>57</b>	<b>136</b>	<b>193</b>
	Pendidikan	S-3							15	7	22				15	7	22
	<b>Jumlah S-3</b>								<b>15</b>	<b>7</b>	<b>22</b>				<b>15</b>	<b>7</b>	<b>22</b>
Pendidikan Profesi Guru (PPG)	SP										217	369	586	217	369	586	
<b>Jumlah SP</b>											<b>217</b>	<b>369</b>	<b>586</b>	<b>217</b>	<b>369</b>	<b>586</b>	
<b>Total FKIP</b>					<b>508</b>	<b>1,757</b>	<b>2,265</b>	<b>72</b>	<b>143</b>	<b>215</b>	<b>217</b>	<b>369</b>	<b>586</b>	<b>797</b>	<b>2,269</b>	<b>3,066</b>	
D-3 Perkebunan	D-3																

UNIVERSITAS LAMPUNG DALAM ANGKA			JUMLAH MAHASISWA BARU PER PROGRAM STUDI BERDASARKAN JENJANG PENDIDIKAN DAN JENIS KELAMIN TAHUN AKADEMIK 2022/2023											BAB 1 Tabel: 04				
Fakultas	Program Studi	JP	DIPLOMA			SARJANA			PROGRAM DOKTOR DAN MAGISTER			PROGRAM PROFESI DAN SPESIALIS			GRAND TOTAL			
			L	P	JML	L	P	JML	L	P	JML	L	P	JML	L	P	JML	
PERTANIAN	Jumlah D-3		-	-	-	-	-	-	-	-	-	-	-	-	-	-	-	
	Teknologi Hasil Pertanian	S-1	-	-	-	30	97	127	-	-	-	-	-	-	30	97	127	
	Teknik Pertanian	S-1	-	-	-	75	52	127	-	-	-	-	-	-	75	52	127	
	Budidaya Perairan	S-1	-	-	-	37	42	79	-	-	-	-	-	-	37	42	79	
	Agroteknologi	S-1	-	-	-	43	79	122	-	-	-	-	-	-	43	79	122	
	Agribisnis	S-1	-	-	-	44	102	146	-	-	-	-	-	-	44	102	146	
	Peternakan	S-1	-	-	-	68	30	98	-	-	-	-	-	-	68	30	98	
	Kehutanan	S-1	-	-	-	62	76	138	-	-	-	-	-	-	62	76	138	
	Agronomi	S-1	-	-	-	46	79	125	-	-	-	-	-	-	46	79	125	
	Ilmu Tanah	S-1	-	-	-	40	67	107	-	-	-	-	-	-	40	67	107	
	Sumberdaya Akuatik	S-1	-	-	-	9	24	33	-	-	-	-	-	-	9	24	33	
	Penyuluhan Pertanian	S-1	-	-	-	38	69	107	-	-	-	-	-	-	38	69	107	
	Ilmu Kelautan	S-1	-	-	-	28	46	74	-	-	-	-	-	-	28	46	74	
	Proteksi Tanaman	S-1	-	-	-	33	67	100	-	-	-	-	-	-	33	67	100	
	Teknologi Industri Pertanian	S-1	-	-	-	38	61	99	-	-	-	-	-	-	38	61	99	
	Nutrisi Dan Teknologi Pakan Ternak	S-1	-	-	-	29	46	75	-	-	-	-	-	-	29	46	75	
	Jumlah S-1			-	-	-	620	937	1,557	-	-	-	-	-	-	620	937	1,557
	Magister Agronomi	S-2	-	-	-	-	-	-	9	5	14	-	-	-	9	5	14	
	Magister Teknologi Industri Pertanian	S-2	-	-	-	-	-	-	5	15	20	-	-	-	5	15	20	
	Magister Agribisnis	S-2	-	-	-	-	-	-	11	11	22	-	-	-	11	11	22	
	Magister Ilmu Kehutanan	S-2	-	-	-	-	-	-	4	5	9	-	-	-	4	5	9	
	Magister Penyuluhan dan Komunikasi Pertanian	S-2	-	-	-	-	-	-	1	-	1	-	-	-	1	-	1	
	Jumlah S-2			-	-	-	-	-	30	36	66	-	-	-	30	36	66	
Ilmu Pertanian	S-3	-	-	-	-	-	-	6	5	11	-	-	-	6	5	11		
Jumlah S-3			-	-	-	-	-	6	5	11	-	-	-	6	5	11		
Total FP			-	-	-	620	937	1,557	36	41	77	-	-	-	656	978	1,634	
TEKNIK	D-3 Survey Dan Pemetaan	D-3	10	7	17	-	-	-	-	-	-	-	-	10	7	17		
	D-3 Teknik Sipil (ABG)	D-3	11	6	17	-	-	-	-	-	-	-	-	11	6	17		
	D-3 Teknik Mesin	D-3	11	1	12	-	-	-	-	-	-	-	-	11	1	12		
	Jumlah D-3			32	14	46	-	-	-	-	-	-	-	32	14	46		
	Teknik Sipil	S-1	-	-	-	89	59	148	-	-	-	-	-	89	59	148		
	Teknik Arsitektur	S-1	-	-	-	41	62	103	-	-	-	-	-	41	62	103		
	Teknik Geodesi	S-1	-	-	-	41	48	89	-	-	-	-	-	41	48	89		
	Teknik Mesin	S-1	-	-	-	140	2	142	-	-	-	-	-	140	2	142		
	Teknik Elektro	S-1	-	-	-	121	18	139	-	-	-	-	-	121	18	139		
	Teknik Kimia	S-1	-	-	-	38	103	141	-	-	-	-	-	38	103	141		
	Teknik Geofisika	S-1	-	-	-	37	54	91	-	-	-	-	-	37	54	91		
	Teknik Informatika	S-1	-	-	-	98	63	161	-	-	-	-	-	98	63	161		
	Teknik Lingkungan	S-2	-	-	-	27	42	69	-	-	-	-	-	27	42	69		
	Jumlah S-1			-	-	-	632	451	1,083	-	-	-	-	-	632	451	1,083	
	Magister Teknik Sipil	S-2	-	-	-	-	-	-	8	9	17	-	-	-	8	9	17	
	Magister Teknik Mesin	S-2	-	-	-	-	-	-	7	2	9	-	-	-	7	2	9	
	Magister Teknik Elektro	S-2	-	-	-	-	-	-	13	5	18	-	-	-	13	5	18	
	Jumlah S-2			-	-	-	-	-	28	16	44	-	-	-	28	16	44	
	Profesi Insinyur (PPI)	SP	-	-	-	-	-	-	-	-	-	70	11	81	70	11	81	
Jumlah SP			-	-	-	-	-	-	-	-	70	11	81	70	11	81		
Total FT			32	14	46	632	451	1,083	28	16	44	70	11	81	762	492	1,254	
ILMU SOSIAL DAN ILMU POLITIK	D-3 Sekretaris/Adm. Perkantoran	D-3	4	14	18	-	-	-	-	-	-	-	-	4	14	18		
	D-3 Hubungan Masyarakat	D-3	4	10	14	-	-	-	-	-	-	-	-	4	10	14		
	D-3 Perpustakaan	D-3	4	7	11	-	-	-	-	-	-	-	-	4	7	11		
	Jumlah D-3			12	31	43	-	-	-	-	-	-	-	12	31	43		
	Sosiologi	S-1	-	-	-	43	112	155	-	-	-	-	-	43	112	155		
	Ilmu Pemerintahan	S-1	-	-	-	80	102	182	-	-	-	-	-	80	102	182		
	Ilmu Komunikasi	S-1	-	-	-	82	138	220	-	-	-	-	-	82	138	220		
	Ilmu Administrasi Negara	S-1	-	-	-	59	162	221	-	-	-	-	-	59	162	221		
	Ilmu Administrasi Niaga/Bisnis	S-1	-	-	-	80	142	222	-	-	-	-	-	80	142	222		
	Hubungan Internasional	S-1	-	-	-	80	125	205	-	-	-	-	-	80	125	205		
	Jumlah S-1			-	-	-	424	781	1,205	-	-	-	-	-	424	781	1,205	
	Magister Ilmu Pemerintahan	S-2	-	-	-	-	-	-	9	8	17	-	-	-	9	8	17	
	Magister Ilmu Komunikasi	S-2	-	-	-	-	-	-	18	19	37	-	-	-	18	19	37	
	Magister Ilmu Administrasi	S-2	-	-	-	-	-	-	6	16	22	-	-	-	6	16	22	
	Jumlah S-2			-	-	-	-	-	33	43	76	-	-	-	33	43	76	
Studi Pembangunan	S-3	-	-	-	-	-	-	7	1	8	-	-	-	7	1	8		
Jumlah S-3			-	-	-	-	-	7	1	8	-	-	-	7	1	8		
Total FISIP			12	31	43	424	781	1,205	40	44	84	-	-	-	476	856	1,332	
D-3 Manajemen Informatika	D-3	24	10	34	-	-	-	-	-	-	-	-	-	24	10	34		

UNIVERSITAS LAMPUNG DALAM ANGKA			JUMLAH MAHASISWA BARU PER PROGRAM STUDI BERDASARKAN JENJANG PENDIDIKAN DAN JENIS KELAMIN TAHUN AKADEMIK 2022/2023												BAB 1 Tabel: 04		
Fakultas	Program Studi	JP	DIPLOMA			SARJANA			PROGRAM DOKTOR DAN MAGISTER			PROGRAM PROFESI DAN SPESIALIS			GRAND TOTAL		
			L	P	JML	L	P	JML	L	P	JML	L	P	JML	L	P	JML
MIPA	Jumlah D-3		24	10	34	-	-	-	-	-	-	-	-	-	24	10	34
	Kimia	S-1	-	-	-	37	153	190	-	-	-	-	-	-	37	153	190
	Biologi	S-1	-	-	-	17	163	180	-	-	-	-	-	-	17	163	180
	Matematika	S-1	-	-	-	41	154	195	-	-	-	-	-	-	41	154	195
	Fisika	S-1	-	-	-	20	78	98	-	-	-	-	-	-	20	78	98
	Ilmu Komputer	S-1	-	-	-	127	73	200	-	-	-	-	-	-	127	73	200
	Biologi terapan	S-1	-	-	-	20	109	129	-	-	-	-	-	-	20	109	129
	Jumlah S-1		-	-	-	262	730	992	-	-	-	-	-	-	262	730	992
	Magister Biologi	S-2	-	-	-	-	-	-	1	16	17	-	-	-	1	16	17
	Magister Kimia	S-2	-	-	-	-	-	-	2	11	13	-	-	-	2	11	13
	Magister Matematika	S-2	-	-	-	-	-	-	4	7	11	-	-	-	4	7	11
	Magister Fisika	S-2	-	-	-	-	-	-	-	3	3	-	-	-	-	3	3
	Jumlah S-2		-	-	-	-	-	-	7	37	44	-	-	-	7	37	44
	Ilmu MIPA	S-3	-	-	-	-	-	-	6	6	12	-	-	-	6	6	12
	Jumlah S-3		-	-	-	-	-	-	6	6	12	-	-	-	6	6	12
Total FMIPA		24	10	34	262	730	992	13	43	56	-	-	-	299	783	1,082	
KEDOKTERAN	Pendidikan Dokter	S-1	-	-	-	69	177	246	-	-	-	-	-	69	177	246	
	Farmasi	S-1	-	-	-	16	81	97	-	-	-	-	-	16	81	97	
	Jumlah S-1		-	-	-	85	258	343	-	-	-	-	-	-	85	258	343
	Magister Kesehatan Masyarakat	S-2	-	-	-	-	-	-	8	11	19	-	-	-	8	11	19
	Jumlah S-2		-	-	-	-	-	-	8	11	19	-	-	-	8	11	19
	Program Spesialis Pulmonologi dan Ilmu Kedokteran Respirasi		-	-	-	-	-	-	-	-	-	3	2	5	3	2	5
	Jumlah Program Spesialis		-	-	-	-	-	-	-	-	-	3	2	5	3	2	5
	Profesi Dokter	SP	-	-	-	-	-	-	-	-	-	33	39	72	33	39	72
Jumlah Profesi		-	-	-	-	-	-	-	-	-	33	39	72	33	39	72	
Total FK		-	-	-	85	258	343	8	11	19	36	41	77	129	310	439	
PASCASARJANA	Magister Ilmu Lingkungan	S-2	-	-	-	-	-	-	7	12	19	-	-	-	7	12	19
	Magister Ilmu Penyuluhan Pembangunan & Pemberdayaan Masyarakat	S-2	-	-	-	-	-	-	4	1	5	-	-	-	4	1	5
	Magister Manajemen Wilayah Pesisir Dan Laut	S-2	-	-	-	-	-	-	4	7	11	-	-	-	4	7	11
	Magister Perencanaan Wilayah dan Kota	S-2	-	-	-	-	-	-	8	8	16	-	-	-	8	8	16
	Jumlah S-2		-	-	-	-	-	-	23	28	51	-	-	-	23	28	51
	Ilmu Lingkungan	S-3	-	-	-	-	-	-	8	2	10	-	-	-	8	2	10
Jumlah S-3		-	-	-	-	-	-	8	2	10	-	-	-	8	2	10	
Total Pascasarjana		-	-	-	-	-	-	31	30	61	-	-	-	31	30	61	
GRAND TOTAL			113	115	228	3,190	5,907	9,097	373	474	847	323	421	744	3,999	6,917	10,911

Sumber : BAK, November 2022

UNIVERSITAS LAMPUNG DALAM ANGKA			JUMLAH MAHASISWA BARU UNIVERSITAS LAMPUNG BERDASARKAN AGAMA TAHUN AKADEMIK 2022/2023																		BAB 1 Tabel: 05				
Fakultas	Program Studi	JP	ISLAM			PROTESTAN			KATHOLIK			HINDU			BUDHA			LAIN-LAIN			GRAND TOTAL				
			L	P	JML	L	P	JML	L	P	JML	L	P	JML	L	P	JML	L	P	JML	L	P	JML		
EKONOMI DAN BISNIS	Manajemen	S-1	99	121	220	5	6	11	7	5	12	1	2	3	-	2	2				-	112	136	248	
	Ilmu Ekonomi dan Studi Pembangunan	S-1	46	83	129	6	11	17	1	6	7	1	1	2	-	1	1				-	54	102	156	
	Akuntansi	S-1	52	138	190	8	16	24	3	3	6	-	5	5	-	2	2				-	63	164	227	
	<b>Jumlah S-1 Reguler</b>		197	342	539	19	33	52	11	14	25	2	8	10	-	5	5				-	229	402	631	
	D3 Perpajakan	D-3	14	22	36	1	-	1	-	-	-	1	-	1	-	-	-						16	22	38
	D3 Akuntansi	D-3	15	21	36	-	1	1	-	-	-	-	-	-	-	-	-						15	22	37
	D3 Pemasaran	D-3	7	5	12	-	1	1	1	-	1	-	-	-	-	-	-						8	6	14
	D3 Keuangan dan Perbankan	D-3	5	9	14	-	-	-	-	-	-	1	1	2	-	-	-						6	10	16
	<b>Jumlah D-3</b>		41	57	98	1	2	3	1	-	1	2	1	3	-	-	-						45	60	105
<b>Total FE</b>		238	399	637	20	35	55	12	14	26	4	9	13	-	5	5						274	462	736	
HUKUM	Ilmu Hukum	S-1	350	497	847	60	73	133	14	12	26	5	6	11	1	3	4					430	591	1,02	
	<b>Jumlah S-1 Reguler</b>		350	497	847	60	73	133	14	12	26	5	6	11	1	3	4					430	591	1,02	
	<b>Total FH</b>		350	497	847	60	73	133	14	12	26	5	6	11	1	3	4					430	591	1,02	
KEGURUAN DAN ILMU PENDIDIKAN	Pendidikan Matematika	S-1	9	102	111	3	6	9	-	2	2	1	1	2	-	-						13	111	124	
	Pendidikan Fisika	S-1	4	88	92	-	3	3	-	2	2	-	3	3	-	-							4	96	100
	Pendidikan Kimia	S-1	10	84	94	2	1	3	1	3	4	-	3	3	-	-						13	91	104	
	Pendidikan Biologi	S-1	12	100	112	-	3	3	-	1	1	-	-	-	-	-						12	104	116	
	Pendidikan Ekonomi	S-1	22	81	103	1	5	6	2	-	2	-	2	2	-	-						25	88	113	
	Pendidikan Pancasila dan Kewarganegaraan	S-1	29	84	113	4	-	4	1	1	2	-	1	1	-	-						34	86	120	
	Pendidikan Sejarah	S-1	34	75	109	1	2	3	2	1	3	1	1	2	-	-						38	79	117	
	Pendidikan Geografi	S-1	23	74	97	4	5	9	1	3	4	-	-	-	-	-						28	82	110	
	Pendidikan Bahasa Lampung	S-1	29	85	114							-	-	2	2	-	-					29	87	116	
	Pendidikan Bahasa Inggris	S-1	35	89	124	-	5	5	-	1	1	-	-	-	-	-					1	1	35	96	131
	Pendidikan Bahasa Indonesia	S-1	13	100	113	1	-	1				-	-	1	1							14	101	115	
	Pendidikan Seni Drama, Tari dan Musik	S-1	2	53	55	-	2	2	-	3	3	-	3	3	-	-						2	61	63	
	Pendidikan Bahasa Perancis	S-1	15	36	51	1	3	4	1	-	1			-	-	-						17	39	56	
	Pend. Jasmani, Kesehatan & Rekreasi	S-1	98	40	138	7	2	9	1	-	1	1	-	1	1	-	1					108	42	150	
	Bimbingan dan Konseling	S-1	21	106	127	1	2	3	2	1	3	-	2	2	-	-						24	111	135	
	Pendidikan Guru Sekolah Dasar	S-1	38	304	342	4	4	8	2	9	11	1	3	4	-	1	1					45	321	366	
	Pendidikan Anak Usia Dini	S-1	-	89	89	-	3	3	1	4	5			-	-	-						1	96	97	
	Pendidikan Vokasional Teknologi Informasi	S-1	33	38	71	3	4	7	-	1	1	2	2	4	-	-						38	45	83	
	Pendidikan Musik	S-1	21	13	34	6	6	12	1	1	2			-	-	1	1					28	21	49	
	<b>Jumlah S-1 Reguler</b>		448	1,64	2,08	38	56	94	15	33	48	6	24	30	1	2	3	-	1	1	1	508	1,75	2,26	
	Pendidikan Profesi Guru (PPG)	Sp	196	356	552	6	6	12	9	4	13	6	3	9								217	369	586	
	<b>Jumlah Profesi</b>		196	356	552	6	6	12	9	4	13	6	3	9	-	-	-	-	-	-	-	217	369	586	
	<b>Total F.KIP</b>		644	1,99	2,64	44	62	106	24	37	61	12	27	39	1	2	3	-	1	1	1	725	2,12	2,85	
	PERTANIAN	Teknologi Hasil Pertanian	S-1	28	89	117	1	5	6	1	2	3	-	1	1	-	-						30	97	127
		Teknik Pertanian	S-1	60	50	110	9	-	9	3	1	4	3	1	4	-	-						75	52	127
		Budidaya Perairan	S-1	31	34	65	3	6	9	3	2	5			-	-							37	42	79
		Agroteknologi	S-1	31	71	102	3	4	7	3	2	5	6	2	8								43	79	122
Agribisnis		S-1	40	91	131	2	6	8	-	2	2	2	3	5	-	-						44	102	146	
Peternakan		S-1	54	24	78	7	2	9	1	3	4	6	1	7	-	-						68	30	98	
Kehutanan		S-1	54	64	118	6	10	16	1	1	2	1	1	2	-	-						62	76	138	
Agronomi		S-1	39	74	113	3	3	6	1	-	1	3	2	5	-	-						46	79	125	
Ilmu Tanah		S-1	38	60	98	1	7	8	1	-	1			-	-	-						40	67	107	
Ilmu Hama dan Penyakit Tumbuhan		S-1	28	56	84	4	5	9	-	3	3	1	3	4	-	-						33	67	100	
Sumberdaya Akuatik		S-1	8	21	29	1	1	2	-	-	-	-	2	2	-	-						9	24	33	
Penyuluhan dan Komunikasi Pertanian		S-1	34	65	99	1	-	1	-	2	2	3	2	5	-	-						38	69	107	
Ilmu Kelautan		S-1	25	39	64	3	4	7	-	2	2	-	1	1	-	-						28	46	74	
Teknologi Industri Pertanian		S-1	34	54	88	1	5	6	1	1	2	2	1	3	-	-						38	61	99	
Nutrisi Dan Teknologi Pakan Ternak		S-1	27	42	69	1	3	4	-	-	-	1	1	2	-	-						29	46	75	
<b>Jumlah S-1 Reguler</b>			531	834	1,36	46	61	107	15	21	36	28	21	49	-	-	-					620	937	1,55	
<b>Total FP</b>			531	834	1,36	46	61	107	15	21	36	28	21	49	-	-	-					620	937	1,55	
TEKNIK		Pendidikan Profesi insinyur	Sp	66	10	76	2	1	3	2	-	2			-	-						70	11	81	
		<b>Jumlah S-1 Non Reguler</b>		66	10	76	2	1	3	2	-	2			-	-						70	11	81	
		Teknik Sipil	S-1	79	57	136	8	1	9			-	1	1	2	1		1					89	59	148
	Teknik Arsitektur	S-1	33	56	89	5	4	9	-	2	2	2		2	1		1					41	62	103	
	Teknik Geodesi	S-1	36	44	80	4	4	8	1		1	-	1	1								41	49	90	
	Teknik Mesin	S-1	114	2	116	21		21	3		3	2	-	2								140	2	142	
	Teknik Elektro	S-1	105	13	118	14	4	18	1		1	1	1	2								121	18	139	
	Teknik Kimia	S-1	36	92	128	1	10	11	1	1	2			-	-							38	103	141	
	Teknik Geofisika	S-1	32	50	82	3	3	6	2	-	2			-	-							37	53	90	
	Teknik Informatika	S-1	85	59	144	8	2	10	3		3	1	2	3	1		1					-	98	63	161
	Teknik Lingkungan	S-1	22	38	60	4	3	7	1	1	2			-	-							-	27	42	69
	<b>Jumlah S-1 Reguler</b>		542	411	953	68	31	99	12	4	16	7	5	12	3	-	3					632	451	1,08	
	D-3 Survey Dan Pemetaan	D-3	10	5	15			1	1		1	1			-	-	-						10	7	17



Magister Ilmu Lingkungan	S-2	6	12	18	-	-	-	1	-	1	-	-	-	-	-	-	-	-	7	12	19	
Magister Ilmu Penyuluhan Pembangunan & Pemberdayaan Masyarakat	S-2	3	1	4	1	-	1	-	-	-	-	-	-	-	-	-	-	-	4	1	5	
Magister Manajemen Wilayah Pesisir Dan Laut	S-2	3	6	9	-	-	-	-	1	1	1	-	1	-	-	-	-	-	4	7	11	
Magister Perencanaan Wilayah dan Kota	S-2	8	8	16	-	-	-	-	-	-	-	-	-	-	-	-	-	-	8	8	16	
Magister Kesehatan Masyarakat	S-2	7	9	16	1	2	3	-	-	-	-	-	-	-	-	-	-	-	8	11	19	
<b>Jumlah S-2</b>		286	404	690	14	12	26	5	9	14	5	2	7	3	6	9	-	-	313	433	746	
<b>Total Pascasarjana</b>		348	446	794	14	13	27	5	9	14	5	2	7	4	6	10	-	-	376	476	852	
<b>Grand Total</b>		3,48	6,23	9,71	322	438	760	103	129	232	75	98	173	12	19	31	-	1	1	3,99	6,91	10,9

Sumber : BAK, November 2022

UNIVERSITAS LAMPUNG DALAM ANGKA			JUMLAH LULUSAN MAHASISWA UNIVERSITAS LAMPUNG BERDASARKAN PERIODE TAHUN 2022																		BAB 1 Tabel: 06		
Fakultas	Program Studi	JP	JANUARI			MARET			MEI			JULI			SEPTEMBER			NOVEMBER			GRAND TOTAL		
			L	P	JML	L	P	JML	L	P	JML	L	P	JML	L	P	JML	L	P	JML	L	P	JML
EKONOMI DAN BISNIS	D3 Perpajakan	D-3	1	3	4	1	-	1	4	2	6	4	4	8	2	18	20	4	3	7	16	30	46
	D3 Akuntansi	D-3	5	1	6	2	-	2	-	-	-	1	5	6	-	15	15	2	9	11	10	30	40
	D3 Pemasaran	D-3	4	-	4	-	1	1	3	7	10	8	3	11	2	11	13	-	5	5	17	27	44
	D3 Keuangan dan Perbankan	D-3	5	8	13	1	-	1	5	2	7	3	5	8	1	5	6	1	17	18	16	37	53
	<b>Jumlah D-3</b>		15	12	27	4	1	5	12	11	23	16	17	33	5	49	54	7	34	41	59	124	183
	Manajemen	S-1	19	23	42	7	16	23	8	6	14	7	6	13	2	6	8	12	19	31	55	76	131
	Ilmu Ekonomi dan Studi Pembangunan	S-1	6	10	16	3	2	5	3	8	11	6	8	14	1	5	6	11	22	33	30	55	85
	Akuntansi	S-1	9	26	35	2	12	14	8	8	16	3	9	12	2	14	16	7	7	14	31	76	107
	<b>Jumlah S-1</b>		34	59	93	12	30	42	19	22	41	16	23	39	5	25	30	30	48	78	116	207	323
	Magister Manajemen	S-2	1	-	1	2	1	3	-	2	2	6	3	9	1	5	6	5	4	9	15	15	30
	Magister Ilmu Akuntansi	S-2	2	3	5	-	1	1	-	2	2	1	4	5	2	6	8	1	6	7	6	22	28
	Magister Ilmu Ekonomi	S-2	2	3	5	-	-	-	4	2	6	1	1	2	-	3	3	1	1	2	8	10	18
	<b>Jumlah S-2</b>		5	6	11	2	2	4	4	6	10	8	8	16	3	14	17	7	11	18	29	47	76
	Ilmu Ekonomi	S-3	1	-	1	-	1	1	1	-	1	-	5	5	1	2	3	1	2	3	4	10	14
<b>Jumlah S-3</b>		1	-	1	-	1	1	1	-	1	-	5	5	1	2	3	1	2	3	4	10	14	
<b>Total FEB</b>		55	77	132	18	34	52	36	39	75	40	53	93	14	90	104	45	95	140	208	388	596	
HUKUM	Ilmu Hukum	S-1	25	19	44	65	72	137	33	18	51	45	28	73	40	50	90	41	22	63	249	209	458
	<b>Jumlah S-1</b>		25	19	44	65	72	137	33	18	51	45	28	73	40	50	90	41	22	63	249	209	458
	Magister Hukum	S-2	6	6	12	7	4	11	4	5	9	20	14	34	8	4	12	-	-	-	45	33	78
	<b>Jumlah S-2</b>		6	6	12	7	4	11	4	5	9	20	14	34	8	4	12	-	-	-	45	33	78
	Ilmu hukum	S-3	-	-	-	-	-	-	-	1	1	1	1	-	1	-	-	-	-	-	1	1	2
<b>Jumlah S-3</b>		-	-	-	-	-	-	-	1	1	1	1	-	1	-	-	-	-	-	1	1	2	
<b>Total FH</b>		31	25	56	72	76	148	37	24	61	66	42	108	48	54	102	41	22	63	295	243	538	
KEGURUAN DAN ILMU PENDIDIKAN	Pendidikan Matematika	S-1	1	7	8	-	6	6	2	9	11	1	4	5	1	12	13	1	14	15	6	52	58
	Pendidikan Fisika	S-1	1	4	5	5	3	8	3	6	9	-	8	8	-	4	4	3	11	14	12	36	48
	Pendidikan Kimia	S-1	-	9	9	1	7	8	-	6	6	1	9	10	-	7	7	-	2	2	2	40	42
	Pendidikan Biologi	S-1	-	17	17	1	12	13	2	3	5	1	8	9	-	5	5	-	14	14	4	59	63
	Pendidikan Ekonomi	S-1	2	12	14	1	10	11	-	5	5	3	8	11	5	5	10	1	6	7	12	46	58
	Pendidikan Pancasila dan Kewarganegaraan	S-1	-	11	11	3	13	16	3	8	11	3	2	5	3	16	19	2	4	6	14	54	68
	Pendidikan Sejarah	S-1	3	6	9	5	12	17	3	11	14	-	7	7	-	9	9	5	8	13	16	53	69
	Pendidikan Geografi	S-1	2	9	11	4	5	9	3	6	9	2	7	9	1	6	7	6	3	9	18	36	54
	Pend Bhs dan Sastra Indonesia	S-1	5	18	23	2	7	9	2	12	14	2	15	17	1	7	8	2	7	9	14	66	80
	Pendidikan Bahasa Inggris	S-1	5	5	10	4	11	15	2	3	5	1	5	6	1	9	10	3	11	14	16	44	60
	Pendidikan Tari	S-1	1	5	6	3	3	6	-	4	4	4	8	12	1	11	12	-	4	4	9	35	44
	Pendidikan Jasmani	S-1	9	-	9	12	5	17	10	7	17	7	4	11	7	6	13	11	4	15	56	26	82
	Pendidikan Bahasa Perancis	S-1	-	10	10	-	9	9	1	4	5	-	5	5	2	8	10	-	4	4	3	40	43
	Bimbingan dan Konseling	S-1	1	13	14	2	14	16	1	11	12	2	8	10	5	4	9	3	2	5	14	52	66
	Pendidikan Guru Sekolah Dasar	S-1	5	22	27	1	17	18	1	9	10	2	20	22	4	11	15	5	44	49	18	123	141
	Pendidikan Guru Pendidikan Anak Usia Dini	S-1	1	9	10	-	3	3	-	7	7	-	2	2	-	5	5	-	17	17	1	43	44
	Pendidikan Musik	S-1	-	-	-	-	-	-	-	-	-	1	-	1	3	-	3	-	1	1	4	1	5
	Pendidikan Teknologi Informasi	S-1	-	1	1	2	-	2	1	-	1	2	4	6	1	1	2	1	2	3	7	8	15
	<b>Jumlah S-1</b>		36	158	194	46	137	183	34	111	145	32	124	156	35	126	161	43	158	201	226	814	1,040
	Magister Teknologi Pendidikan	S-2	2	3	5	-	-	-	3	3	6	3	2	5	6	-	6	-	-	-	14	8	22
	Magister Administrasi Pendidikan	S-2	-	6	6	1	-	1	1	2	3	2	2	4	-	5	5	1	1	2	5	16	21
	Magister Pendidikan Matematika	S-2	1	5	6	-	1	1	1	1	2	2	8	10	4	7	11	1	-	1	9	22	31
	Magister Pendidikan Fisika	S-2	-	1	1	-	2	2	-	-	-	-	1	1	-	-	-	-	-	-	-	4	4
	Magister Pendidikan IPA	S-2	1	3	4	-	4	4	-	-	-	-	1	1	-	5	5	-	1	1	1	14	15
	Magister Pendidikan IPS	S-2	1	14	15	-	2	2	-	-	-	2	9	11	-	-	-	-	-	-	3	25	28
	Magister Bahasa & Sastra Indonesia	S-2	-	6	6	-	1	1	-	1	1	-	5	5	-	1	1	-	1	1	-	15	15
	Magister Pendidikan Bahasa dan Kebudayaan Lampung	S-2	-	1	1	-	-	-	-	-	-	-	1	1	-	-	-	-	-	-	-	2	2
	Magister Keguruan Guru SD	S-2	3	9	12	-	4	4	2	4	6	4	9	13	2	3	5	1	3	4	12	32	44
	Magister Pendidikan Bahasa Inggris	S-2	-	6	6	3	9	12	2	2	4	1	7	8	-	4	4	2	5	7	8	33	41
	<b>Jumlah S-2</b>		8	54	62	4	23	27	9	13	22	14	45	59	12	25	37	5	11	16	52	171	223
	Pendidikan	S-3	-	-	-	-	-	-	-	-	-	-	-	-	-	-	-	-	-	-	-	-	-
	<b>Jumlah S-3</b>		-	-	-	-	-	-	-	-	-	-	-	-	-	-	-	-	-	-	-	-	-
	Pendidikan Profesi Guru (PPG)	SP	-	-	-	-	-	-	-	-	-	-	-	-	-	-	-	-	-	-	-	-	-
<b>Jumlah SP</b>		-	-	-	-	-	-	-	-	-	-	-	-	-	-	-	-	-	-	-	-	-	
<b>Total FKIP</b>		44	212	256	50	160	210	43	124	167	46	169	215	47	151	198	48	169	217	278	985	1,263	
D-3 Perkebunan	D-3	-	-	-	-	-	-	-	-	-	-	-	-	-	-	-	-	-	-	-	-	-	
<b>Jumlah D-3</b>		-	-	-	-	-	-	-	-	-	-	-	-	-	-	-	-	-	-	-	-	-	
Agronomi	S-1	-	6	6	6	3	9	1	5	6	1	3	4	3	2	5	1	6	7	12	25	37	
Teknologi Hasil Pertanian	S-1	4	15	19	-	7	7	1	5	6	4	9	13	1	11	12	8	12	20	18	59	77	

UNIVERSITAS LAMPUNG DALAM ANGKA			JUMLAH LULUSAN MAHASISWA UNIVERSITAS LAMPUNG BERDASARKAN PERIODE TAHUN 2022																		BAB 1 Tabel: 06			
Fakultas	Program Studi	JP	JANUARI			MARET			MEI			JULI			SEPTEMBER			NOVEMBER			GRAND TOTAL			
			L	P	JML	L	P	JML	L	P	JML	L	P	JML	L	P	JML	L	P	JML	L	P	JML	
PERTANIAN	Teknologi Industri Pertanian	S-1	1	8	9	1	3	4	1	5	6	2	8	10	-	7	7	1	6	7	6	37	43	
	Teknik Pertanian	S-1	6	10	16	1	-	1	8	4	12	12	13	25	5	8	13	7	12	19	39	47	86	
	Budidaya Perairan	S-1	15	11	26	2	3	5	6	3	9	4	6	10	2	1	3	2	1	3	31	25	56	
	Agroteknologi	S-1	18	27	45	5	2	7	1	10	11	4	7	11	-	3	3	10	17	27	38	66	104	
	Agribisnis	S-1	15	18	33	3	16	19	3	14	17	8	9	17	6	7	13	12	23	35	47	87	134	
	Peternakan	S-1	5	1	6	8	1	9	4	6	10	6	5	11	7	2	9	6	19	25	36	34	70	
	Kehutanan	S-1	9	13	22	8	9	17	16	8	24	8	15	23	6	12	18	5	7	12	52	64	116	
	Ilmu Kelautan	S-1	2	-	2	1	3	4	2	4	6	1	-	1	-	2	2	-	2	2	6	11	17	
	Ilmu Tanah	S-1	-	2	2	3	5	8	3	2	5	-	-	-	1	-	1	1	6	7	8	15	23	
	Sumber Daya Akuatik	S-1	1	10	11	2	-	2	3	2	5	1	1	2	2	2	4	1	2	3	10	17	27	
	Penyuluhan Pertanian	S-1	1	5	6	2	4	6	1	1	2	2	2	4	2	3	5	-	3	3	8	18	26	
	Nutrisi dan Teknologi Pakan Ternak	S-1	-	-	-	-	1	1	1	1	2	3	4	7	2	7	9	3	6	9	9	19	28	
	Proteksi Tanaman	S-1	-	3	3	-	-	-	1	3	4	1	5	6	-	-	-	5	7	12	7	18	25	
	<b>Jumlah S-1</b>			<b>77</b>	<b>129</b>	<b>206</b>	<b>42</b>	<b>57</b>	<b>99</b>	<b>52</b>	<b>73</b>	<b>125</b>	<b>57</b>	<b>87</b>	<b>144</b>	<b>37</b>	<b>67</b>	<b>104</b>	<b>62</b>	<b>129</b>	<b>191</b>	<b>327</b>	<b>542</b>	<b>869</b>
	Magister Agronomi	S-2	4	3	7	-	3	3	-	1	1	-	2	2	1	2	3	1	1	2	6	12	18	
	Magister Penyuluhan dan Komunikasi Pertanian	S-2	-	2	2	-	-	-	-	-	-	-	-	-	-	-	-	-	-	-	-	-	2	2
	Magister Teknologi Industri Pertanian	S-2	1	-	1	1	2	3	1	2	3	2	-	2	-	-	2	-	2	7	4	11		
	Magister Agribisnis	S-2	-	2	2	-	-	-	1	-	1	2	2	4	-	2	2	1	1	2	4	7	11	
	Magister Ilmu Kehutanan	S-2	-	-	-	-	-	-	-	-	-	4	-	4	-	1	1	-	1	1	4	2	6	
	<b>Jumlah S-2</b>			<b>5</b>	<b>7</b>	<b>12</b>	<b>1</b>	<b>5</b>	<b>6</b>	<b>2</b>	<b>3</b>	<b>5</b>	<b>8</b>	<b>4</b>	<b>12</b>	<b>1</b>	<b>5</b>	<b>6</b>	<b>4</b>	<b>3</b>	<b>7</b>	<b>21</b>	<b>27</b>	<b>48</b>
Ilmu Pertanian	S-3	1	-	1	-	-	-	-	-	-	1	-	1	-	-	-	-	-	-	-	2	-	2	
<b>Jumlah S-3</b>			<b>1</b>	<b>-</b>	<b>1</b>	<b>-</b>	<b>-</b>	<b>-</b>	<b>-</b>	<b>-</b>	<b>1</b>	<b>-</b>	<b>1</b>	<b>-</b>	<b>-</b>	<b>-</b>	<b>-</b>	<b>-</b>	<b>-</b>	<b>-</b>	<b>2</b>	<b>-</b>	<b>2</b>	
<b>Total FP</b>			<b>83</b>	<b>136</b>	<b>219</b>	<b>43</b>	<b>62</b>	<b>105</b>	<b>54</b>	<b>76</b>	<b>130</b>	<b>66</b>	<b>91</b>	<b>157</b>	<b>38</b>	<b>72</b>	<b>110</b>	<b>66</b>	<b>132</b>	<b>198</b>	<b>350</b>	<b>569</b>	<b>919</b>	
TEKNIK	D-3 Survey Dan Pemetaan	D-3	11	3	14	3	-	3	2	1	3	15	5	20	2	-	2	1	2	3	34	11	45	
	D-3 Teknik Sipil (ABG)	D-3	1	-	1	11	5	16	-	-	-	13	3	16	-	1	1	8	7	15	33	16	49	
	D-3 Teknik Mesin	D-3	5	-	5	6	-	6	2	-	2	6	-	6	7	-	7	4	1	5	30	1	31	
	<b>Jumlah D-3</b>		<b>17</b>	<b>3</b>	<b>20</b>	<b>20</b>	<b>5</b>	<b>25</b>	<b>4</b>	<b>1</b>	<b>5</b>	<b>34</b>	<b>8</b>	<b>42</b>	<b>9</b>	<b>1</b>	<b>10</b>	<b>13</b>	<b>10</b>	<b>23</b>	<b>97</b>	<b>28</b>	<b>125</b>	
	Teknik Sipil	S-1	14	7	21	11	13	24	7	4	11	5	15	20	2	3	5	11	2	13	50	44	94	
	Teknik Arsitektur	S-1	5	16	21	1	-	1	-	-	-	-	-	-	1	1	2	5	5	10	12	22	34	
	Teknik Mesin	S-1	12	-	12	18	1	19	6	-	6	11	1	12	2	-	2	24	2	26	73	4	77	
	Teknik Geodesi	S-1	9	1	10	7	3	10	2	-	2	2	1	3	2	1	3	23	11	34	45	17	62	
	Teknik Elektro	S-1	17	1	18	17	-	17	13	2	15	9	3	12	4	2	6	16	2	18	76	10	86	
	Teknik Kimia	S-1	11	20	31	5	5	10	-	4	4	-	2	2	3	-	3	9	14	23	28	45	73	
	Teknik Geofisika	S-1	8	5	13	-	7	7	-	1	1	2	5	7	2	3	5	3	4	7	15	25	40	
	Teknik Informatika	S-1	2	3	5	1	-	1	1	2	3	-	1	1	3	5	8	7	6	13	14	17	31	
	<b>Jumlah S-1</b>		<b>78</b>	<b>53</b>	<b>131</b>	<b>60</b>	<b>29</b>	<b>89</b>	<b>29</b>	<b>13</b>	<b>42</b>	<b>29</b>	<b>28</b>	<b>57</b>	<b>19</b>	<b>15</b>	<b>34</b>	<b>98</b>	<b>46</b>	<b>144</b>	<b>313</b>	<b>184</b>	<b>497</b>	
	Magister Teknik Sipil	S-2	6	3	9	3	1	4	-	-	-	1	2	3	1	-	1	-	-	-	11	6	17	
	Magister Teknik Elektro	S-2	-	5	5	1	-	1	1	-	1	2	-	2	1	1	2	-	-	-	5	6	11	
	Magister Teknik Mesin	S-2	2	-	2	4	-	4	-	-	-	4	-	4	-	-	2	-	2	12	-	12	-	12
	<b>Jumlah S-2</b>		<b>8</b>	<b>8</b>	<b>16</b>	<b>8</b>	<b>1</b>	<b>9</b>	<b>1</b>	<b>-</b>	<b>1</b>	<b>7</b>	<b>2</b>	<b>9</b>	<b>2</b>	<b>1</b>	<b>3</b>	<b>2</b>	<b>-</b>	<b>2</b>	<b>28</b>	<b>12</b>	<b>40</b>	
	Profesi Insinyur (PPI)	SP	173	42	215	50	10	60	-	-	-	1	1	2	202	32	234	1	-	1	427	85	512	
<b>Jumlah SP</b>		<b>173</b>	<b>42</b>	<b>215</b>	<b>50</b>	<b>10</b>	<b>60</b>	<b>-</b>	<b>-</b>	<b>-</b>	<b>1</b>	<b>1</b>	<b>2</b>	<b>202</b>	<b>32</b>	<b>234</b>	<b>1</b>	<b>-</b>	<b>1</b>	<b>427</b>	<b>85</b>	<b>512</b>		
<b>Total FT</b>		<b>276</b>	<b>106</b>	<b>382</b>	<b>138</b>	<b>45</b>	<b>183</b>	<b>34</b>	<b>14</b>	<b>48</b>	<b>71</b>	<b>39</b>	<b>110</b>	<b>232</b>	<b>49</b>	<b>281</b>	<b>114</b>	<b>56</b>	<b>170</b>	<b>865</b>	<b>309</b>	<b>1.174</b>		
ILMU SOSIAL DAN ILMU POLITIK	D-3 Sekretaris/Adm. Perkantoran	D-3	-	7	7	2	3	5	1	1	2	-	1	1	-	12	-	4	4	3	28	31		
	D-3 Hubungan Masyarakat	D-3	-	5	5	2	5	7	-	2	2	5	8	13	6	4	10	1	11	12	14	35	49	
	D-3 Perpustakaan	D-3	1	4	5	2	3	5	1	-	1	-	3	3	1	4	5	2	7	9	7	21	28	
	<b>Jumlah D-3</b>		<b>1</b>	<b>16</b>	<b>17</b>	<b>6</b>	<b>11</b>	<b>17</b>	<b>2</b>	<b>3</b>	<b>5</b>	<b>5</b>	<b>12</b>	<b>17</b>	<b>7</b>	<b>20</b>	<b>27</b>	<b>3</b>	<b>22</b>	<b>25</b>	<b>24</b>	<b>84</b>	<b>108</b>	
	Sosiologi	S-1	3	5	8	7	11	18	3	15	18	5	14	19	2	9	11	6	14	20	26	68	94	
	Ilmu Pemerintahan	S-1	9	9	18	9	17	26	11	18	29	12	7	19	8	10	18	19	13	32	68	74	142	
	Ilmu Komunikasi	S-1	7	19	26	8	6	14	9	12	21	6	15	21	7	6	13	14	10	24	51	68	119	
	Ilmu Administrasi Negara	S-1	7	10	17	6	17	23	6	9	15	9	3	12	3	15	18	10	10	20	41	64	105	
	Ilmu Administrasi Niaga/Bisnis	S-1	6	17	23	6	4	10	4	13	17	7	10	17	4	3	7	5	11	16	32	58	90	
	Hubungan Internasional	S-1	3	4	7	6	5	11	6	11	17	5	8	13	3	4	7	11	14	25	34	46	80	
	<b>Jumlah S-1</b>		<b>35</b>	<b>64</b>	<b>99</b>	<b>42</b>	<b>60</b>	<b>102</b>	<b>39</b>	<b>78</b>	<b>117</b>	<b>44</b>	<b>57</b>	<b>101</b>	<b>27</b>	<b>47</b>	<b>74</b>	<b>65</b>	<b>72</b>	<b>137</b>	<b>252</b>	<b>378</b>	<b>630</b>	
	Magister Ilmu Pemerintahan	S-2	2	7	9	2	-	2	-	1	1	8	1	9	-	-	-	3	4	7	15	13	28	
	Magister Ilmu Administrasi	S-2	1	3	4	1	-	1	-	-	-	3	7	10	1	1	2	1	2	3	7	13	20	
	Magister Ilmu Komunikasi	S-2	1	-	1	-	2	2	1	-	1	1	3	4	2	-	2	-	-	-	5	5	10	
	<b>Jumlah S-2</b>		<b>4</b>	<b>10</b>	<b>14</b>	<b>3</b>	<b>2</b>	<b>5</b>	<b>1</b>	<b>1</b>	<b>2</b>	<b>12</b>	<b>11</b>	<b>23</b>	<b>3</b>	<b>1</b>	<b>4</b>	<b>4</b>	<b>6</b>	<b>10</b>	<b>27</b>	<b>31</b>	<b>58</b>	
	Studi Pembangunan	S-3	-	-	-	-	-	-	-	-	-	-	-	-	-	-	-	-	-	-	-	-	-	
<b>Jumlah S-3</b>		<b>-</b>	<b>-</b>	<b>-</b>	<b>-</b>	<b>-</b>	<b>-</b>	<b>-</b>	<b>-</b>	<b>-</b>	<b>-</b>	<b>-</b>	<b>-</b>	<b>-</b>	<b>-</b>	<b>-</b>	<b>-</b>	<b>-</b>	<b>-</b>	<b>-</b>	<b>-</b>	<b>-</b>		
<b>Total FISIP</b>		<b>40</b>	<b>90</b>	<b>130</b>	<b>51</b>	<b>73</b>	<b>124</b>	<b>42</b>	<b>82</b>	<b>124</b>	<b>61</b>	<b>80</b>	<b>141</b>	<b>37</b>	<b>68</b>									

UNIVERSITAS LAMPUNG DALAM ANGKA			JUMLAH LULUSAN MAHASISWA UNIVERSITAS LAMPUNG BERDASARKAN PERIODE TAHUN 2022																		BAB 1 Tabel: 06		
Fakultas	Program Studi	JP	JANUARI			MARET			MEI			JULI			SEPTEMBER			NOVEMBER			GRAND TOTAL		
			L	P	JML	L	P	JML	L	P	JML	L	P	JML	L	P	JML	L	P	JML	L	P	JML
MIPA	Ilmu Komputer	S-1	7	12	19	8	6	14	9	4	13	6	10	16	12	11	23	15	14	29	57	57	114
	Jumlah S-1		23	63	86	24	60	84	20	32	52	21	47	68	22	66	88	37	76	113	147	344	491
	Magister Biologi	S-2	-	2	2	1	4	5	-	1	1	1	1	2	-	6	6	-	1	1	2	15	17
	Magister Kimia	S-2	-	-	-	1	5	6	-	1	1	-	1	1	1	1	2	1	3	4	3	11	14
	Magister Matematika	S-2	-	-	-	-	-	-	-	-	-	-	-	-	3	5	8	-	2	2	3	7	10
	Magister Fisika	S-2	-	2	2	1	4	5	-	-	-	-	-	-	-	-	-	-	1	1	1	7	8
	Jumlah S-2		-	4	4	3	13	16	-	2	2	1	2	3	4	12	16	1	7	8	9	40	49
	Ilmu MIPA	S-3	2	-	2	3	-	3	-	-	-	-	-	-	-	-	-	-	-	-	5	-	5
	Jumlah S-3		2	-	2	3	-	3	-	-	-	-	-	-	-	-	-	-	-	-	5	-	5
Total FMIPA		28	67	95	34	77	111	21	34	55	23	49	72	32	81	113	46	89	135	184	397	581	
KEDOKTERAN	Pendidikan Dokter	S-1	6	7	13	15	69	84	15	18	33	16	18	34	1	3	4	12	25	37	65	140	205
	Jumlah S-1		6	7	13	15	69	84	15	18	33	16	18	34	1	3	4	12	25	37	65	140	205
	Magister Kesehatan Masyarakat	S-2	2	-	2	-	2	-	2	-	-	-	-	-	1	1	2	1	1	2	4	4	8
	Jumlah S-2		2	-	2	-	2	-	2	-	-	-	-	-	1	1	2	1	1	2	4	4	8
	Program Spesialis Pulmonologi dan Ilmu Kedokteran Respirasi		-	-	-	-	-	-	-	-	-	-	-	-	-	-	-	-	-	-	-	-	-
	Jumlah Program Spesialis		-	-	-	-	-	-	-	-	-	-	-	-	-	-	-	-	-	-	-	-	-
	Profesi Dokter	SP	17	27	44	-	1	1	8	10	18	-	-	-	14	55	69	4	16	20	43	109	152
Jumlah Profesi		17	27	44	-	1	1	8	10	18	-	-	-	14	55	69	4	16	20	43	109	152	
Total FK		25	34	59	15	72	87	23	28	51	16	18	34	16	59	75	17	42	59	112	253	365	
PASCASARJANA	Magister Ilmu Lingkungan	S-2	1	2	3	1	1	2	-	-	-	5	-	5	2	1	3	1	2	3	10	6	16
	Magister Manajemen Wilayah Pesisir dan Laut	S-2	-	3	3	-	1	1	-	-	-	1	1	2	-	3	3	1	-	1	2	8	10
	Magister Ilmu Penyuluhan Pembangunan dan Pemberdayaan Masyarakat	S-2	-	-	-	-	1	-	-	-	-	-	-	-	1	-	-	-	-	-	-	2	2
	Magister Perencanaan Wilayah dan Kota	S-2	1	-	1	1	-	1	-	-	-	-	2	2	2	-	2	-	-	-	4	2	6
	Jumlah S-2		2	5	7	2	3	5	-	-	-	6	3	9	4	5	9	2	2	4	16	18	34
	Ilmu Lingkungan	S-3	-	-	-	-	-	-	-	-	-	-	-	-	-	-	-	-	-	-	-	-	-
Jumlah S-3		-	-	-	-	-	-	-	-	-	-	-	-	-	-	-	-	-	-	-	-	-	
Total Pascasarjana		2	5	7	2	3	5	-	-	-	6	3	9	4	5	9	2	2	4	16	18	34	
GRAND TOTAL			584	752	1,336	423	602	1,025	290	421	711	395	544	939	468	629	1,097	451	707	1,158	2,611	3,655	6,266

Sumber : BAK, November 2022

UNIVERSITAS LAMPUNG DALAM ANGKA			RATA-RATA INDEKS PRESTASI KUMULATIF LULUSAN MAHASISWA UNIVERSITAS LAMPUNG TAHUN 2022						BAB 1 Tabel : 07
Fakultas	Program Studi	JP	JANUARI	MARET	MEI	JULI	SEPTEMBER	NOVEMBER	Rata-Rata Prodi
EKONOMI DAN BISNIS	D3 Perpajakan	D-3	3.28	3.54	3.17	3.44	3.76	3.58	3.46
	D3 Akuntansi	D-3	3.10	3.02		3.49	3.66	3.43	3.34
	D3 Pemasaran	D-3	3.53	3.64	3.44	3.41	3.78	3.70	3.58
	D3 Keuangan dan Perbankan	D-3	3.52	3.38	3.35	3.47	3.73	3.68	3.52
	<b>Rata-Rata D-3</b>		<b>3.36</b>	<b>3.40</b>	<b>3.32</b>	<b>3.45</b>	<b>3.73</b>	<b>3.60</b>	<b>3.48</b>
	Manajemen	S-1	3.44	3.49	3.52	3.49	3.64	3.56	3.52
	Ilmu Ekonomi dan Studi Pembangunan	S-1	3.40	3.54	3.50	3.36	3.41	3.37	3.43
	Akuntansi	S-1	3.56	3.55	3.41	3.39	3.63	3.50	3.51
	<b>Rata-Rata S-1</b>		<b>3.47</b>	<b>3.53</b>	<b>3.48</b>	<b>3.41</b>	<b>3.56</b>	<b>3.48</b>	<b>3.49</b>
	Magister Manajemen	S-2	3.96	3.75	3.68	3.70	3.78	3.79	3.78
	Magister Ilmu Akuntansi	S-2	3.74	3.67	3.82	3.75	3.76	3.66	3.73
	Magister Ilmu Ekonomi	S-2	3.85		3.84	3.73	3.92	3.81	3.83
	<b>Rata-Rata S-2</b>		<b>3.85</b>	<b>3.71</b>	<b>3.78</b>	<b>3.73</b>	<b>3.82</b>	<b>3.75</b>	<b>3.77</b>
	Ilmu Ekonomi	S-3	3.70	3.92	3.75	3.94	3.86	3.85	3.84
	<b>Rata-Rata S-3</b>		<b>3.70</b>	<b>3.92</b>	<b>3.75</b>	<b>3.94</b>	<b>3.86</b>	<b>3.85</b>	<b>3.84</b>
<b>Rata-Rata Periode</b>		<b>3.59</b>	<b>3.64</b>	<b>3.58</b>	<b>3.63</b>	<b>3.74</b>	<b>3.67</b>	<b>3.64</b>	
HUKUM	Ilmu Hukum	S-1	3.51	3.62	3.58	3.50	3.63	3.57	3.57
	<b>Rata-Rata S-1</b>		<b>3.51</b>	<b>3.62</b>	<b>3.58</b>	<b>3.50</b>	<b>3.63</b>	<b>3.57</b>	<b>3.57</b>
	Magister Hukum	S-2	3.78	3.77	3.82	3.78	3.90		3.81
	<b>Rata-Rata S-2</b>		<b>3.78</b>	<b>3.77</b>	<b>3.82</b>	<b>3.78</b>	<b>3.90</b>	-	<b>3.81</b>
	Ilmu hukum	S-3				3.69			3.69
	<b>Rata-Rata S-3</b>		-	-	-	<b>3.69</b>	-	-	<b>3.69</b>
<b>Rata-Rata Periode</b>		<b>3.65</b>	<b>3.70</b>	<b>3.70</b>	<b>3.66</b>	<b>3.77</b>	<b>3.57</b>	<b>3.67</b>	
KEGURUAN DAN ILMU PENDIDIKAN	Pendidikan Matematika	S-1	3.34	3.38	3.41	3.25	3.54	3.45	3.40
	Pendidikan Fisika	S-1	3.63	3.54	3.42	3.45	3.69	3.62	3.56
	Pendidikan Kimia	S-1	3.20	3.43	3.17	3.23	3.42	3.23	3.28
	Pendidikan Biologi	S-1	3.46	3.43	3.27	3.38	3.45	3.45	3.41
	Pendidikan Ekonomi	S-1	3.66	3.75	3.74	3.75	3.82	3.83	3.76
	Pendidikan Pancasila dan Kewarganegaraan	S-1	3.54	3.49	3.63	3.52	3.71	3.72	3.60
	Pendidikan Sejarah	S-1	3.54	3.52	3.51	3.71	3.61	3.57	3.58
	Pendidikan Geografi	S-1	3.57	3.62	3.63	3.65	3.69	3.66	3.64
	Pend.Bhs.dan Sastra Indonesia	S-1	3.62	3.50	3.61	3.65	3.71	3.62	3.62
	Pendidikan Bahasa Inggris	S-1	3.33	3.51	3.44	3.48	3.53	3.57	3.48
	Pendidikan Tari	S-1	3.66	3.64	3.60	3.71	3.68	3.61	3.65
	Pendidikan Jasmani	S-1	3.29	3.46	3.44	3.41	3.43	3.34	3.40
	Pendidikan Bahasa Perancis	S-1	3.44	3.31	3.58	3.29	3.53	3.42	3.43
	Bimbingan dan Konseling	S-1	3.49	3.66	3.59	3.58	3.48	3.44	3.54
	Pendidikan Guru Sekolah Dasar	S-1	3.62	3.57	3.60	3.72	3.77	3.73	3.67
	Pendidikan Guru Pendidikan Anak Usia Dini	S-1	3.72	3.68	3.57	3.32	3.75	3.68	3.62
	Pendidikan Musik	S-1				3.57	3.67	3.61	3.62
	Pendidikan Teknologi Informasi	S-1	3.70	3.60	3.87	3.62	3.75	3.68	3.70
	<b>Rata-Rata S-1</b>		<b>3.52</b>	<b>3.53</b>	<b>3.53</b>	<b>3.52</b>	<b>3.62</b>	<b>3.57</b>	<b>3.55</b>
	Magister Teknologi Pendidikan	S-2	3.87		3.94		3.93		3.91
	Magister Administrasi Pendidikan	S-2	3.79	3.94	3.88	3.87	3.91	3.85	3.87
	Magister Pendidikan Matematika	S-2	3.78	3.78	3.65		3.63	3.47	3.66
	Magister Pendidikan Fisika	S-2	3.41	3.82		3.76			3.66
	Magister Pendidikan IPA	S-2	3.69	3.77		3.69	3.65	3.69	3.70
	Magister Pendidikan IPS	S-2	3.51	3.66		3.67			3.61
	Magister Bahasa & Sastra Indonesia	S-2	3.53	3.97	3.79	3.68	3.91	3.90	3.80
	Magister Pendidikan Bahasa dan Kebudayaan Lampung	S-2	3.89			3.90			3.90
	Magister Keguruan Guru SD	S-2	3.67	3.66	3.73	3.69	3.74	3.59	3.68
	Magister Pendidikan Bahasa Inggris	S-2	3.69	3.64	3.79	3.57	3.86	3.66	3.70
	<b>Rata-Rata S-2</b>		<b>3.68</b>	<b>3.78</b>	<b>3.80</b>	<b>3.73</b>	<b>3.80</b>	<b>3.69</b>	<b>3.75</b>
	Pendidikan	S-3							

UNIVERSITAS LAMPUNG DALAM ANGKA			RATA-RATA INDEKS PRESTASI KUMULATIF LULUSAN MAHASISWA UNIVERSITAS LAMPUNG TAHUN 2022						BAB 1 Tabel : 07
Fakultas	Program Studi	JP	JANUARI	MARET	MEI	JULI	SEPTEMBER	NOVEMBER	Rata-Rata Prodi
	Rata-Rata S-3		-	-	-	-	-	-	-
	Pendidikan Profesi Guru (PPG)	SP							
	Rata-Rata SP		-	-	-	-	-	-	-
	Rata-Rata Periode		3.60	3.66	3.67	3.62	3.71	3.63	3.65
PERTANIAN	D-3 Perkebunan	D-3							
	Rata-Rata D-3		-	-	-	-	-	-	-
	Agronomi	S-1	3.49	3.29	3.31	3.48	3.39	3.49	3.41
	Teknologi Hasil Pertanian	S-1	3.36	3.32	3.29	3.37	3.65	3.36	3.39
	Teknologi Industri Pertanian	S-1	3.56	3.41	3.57	3.63	3.52	3.53	3.54
	Teknik Pertanian	S-1	3.36	3.35	3.34	3.45	3.42	3.35	3.38
	Budidaya Perairan	S-1	3.24	3.46	3.31	3.36	3.39	3.16	3.32
	Agroteknologi	S-1	3.18	3.42	3.36	3.19	3.25	3.27	3.28
	Agribisnis	S-1	3.28	3.52	3.47	3.48	3.54	3.25	3.42
	Peternakan	S-1	3.27	3.25	3.23	3.07	3.23	3.55	3.27
	Kehutanan	S-1	3.30	3.12	3.30	3.38	3.45	3.23	3.30
	Ilmu Kelautan	S-1	3.43	3.44	3.52	3.40	3.45	3.47	3.45
	Ilmu Tanah	S-1	3.56	3.34	3.44		3.09	3.37	3.36
	Penyuluhan Pertanian	S-1	3.54	3.54	3.72	3.50	3.60	3.55	3.58
	Proteksi Tanaman	S-1	3.47		3.29	3.33		3.51	3.40
	Nutrisi dan Teknologi Pakan Ternak	S-1		3.00	3.26	3.16	3.51	3.38	3.26
	Sumber daya Akuatik	S-1	3.34	3.15	3.39	3.02	3.42	3.29	3.27
	Rata-Rata S-1		3.38	3.33	3.39	3.34	3.42	3.38	3.37
	Magister Agronomi	S-2	3.54	3.76	3.92	3.68	3.90	3.66	3.74
	Magister Penyuluhan dan Komunikasi Pertanian	S-2	3.85						3.85
	Magister Teknologi Industri Pertanian	S-2	3.93	3.71	3.96	3.91		3.56	3.81
	Magister Agribisnis	S-2	3.49		3.55	3.75	3.83	3.64	3.65
	Magister Ilmu Kehutanan	S-2				3.96	3.82	4.00	3.93
	Rata-Rata S-2		3.70	3.74	3.81	3.83	3.85	3.72	3.77
	Ilmu Pertanian	S-3	3.88			3.97			3.93
	Rata-Rata S-3		3.88	-	-	3.97	-	-	3.93
	Rata-Rata Periode		3.66	3.53	3.60	3.71	3.64	3.55	3.61
	TEKNIK	D-3 Survey Dan Pemetaan	D-3	2.76	2.78	2.94	2.95	3.28	3.37
D-3 Teknik Sipil (ABG)		D-3	2.45	3.20		2.94	3.24	3.17	3.00
D-3 Teknik Mesin		D-3	3.11	3.15	3.34	3.09	3.21	3.46	3.23
Rata-Rata D-3		2.77	3.04	3.14	2.99	3.24	3.33	3.09	
Teknik Sipil		S-1	3.18	3.21	3.19	3.29	3.38	3.30	3.26
Teknik Arsitektur		S-1	3.35	2.91			3.24	3.20	3.18
Teknik Mesin		S-1	3.03	3.24	3.25	3.16	3.17	3.27	3.19
Teknik Geodesi		S-1	3.04	3.37	3.46	3.32	3.03	3.20	3.24
Teknik Elektro		S-1	3.33	3.41	3.39	3.27	3.37	3.49	3.38
Teknik Kimia		S-1	3.19	3.28	3.34	3.16	3.25	3.14	3.23
Teknik Geofisika		S-1	3.27	3.26	3.50	3.36	3.45	3.51	3.39
Teknik Informatika		S-1	3.42	3.43	3.48	3.92	3.74	3.44	3.57
Rata-Rata S-1		3.23	3.26	3.37	3.35	3.33	3.32	3.31	
Magister Teknik Sipil		S-2	3.60	3.60		3.69	3.83		3.68
Magister Teknik Mesin		S-2	3.90	3.63		3.66		3.91	3.78
Magister Teknik Elektro		S-2	3.66	3.15	3.51	3.70	3.66		3.54
Rata-Rata S-2		3.72	3.46	3.51	3.68	3.75	3.91	3.67	
Profesi Insinyur (PPI)		SP	3.53	3.56		3.65	3.51	3.04	3.46
Rata-Rata SP		3.53	3.56	-	3.65	3.51	3.04	3.46	
Rata-Rata Periode		3.31	3.33	3.34	3.42	3.46	3.40	3.38	
	D-3 Sekretari/Adm. Perkantoran	D-3	3.44	3.40	3.18	3.64	3.78	3.67	3.52
	D-3 Hubungan Masyarakat	D-3	3.40	3.39	3.22	3.31	3.47	3.62	3.40
	D-3 Perpustakaan	D-3	3.30	3.47	3.31	3.59	3.76	3.69	3.52
	Rata-Rata D-3		3.38	3.42	3.24	3.51	3.67	3.66	3.48
	Sosiologi	S-1	3.44	3.53	3.66	3.66	3.71	3.63	3.61
	Ilmu Pemerintahan	S-1	3.41	3.34	3.51	3.39	3.32	3.33	3.38
	Ilmu Komunikasi	S-1	3.37	3.47	3.44	3.56	3.40	3.37	3.44
Ilmu Administrasi Negara	S-1	3.39	3.38	3.43	3.44	3.54	3.48	3.44	

UNIVERSITAS LAMPUNG DALAM ANGKA			RATA-RATA INDEKS PRESTASI KUMULATIF LULUSAN MAHASISWA UNIVERSITAS LAMPUNG TAHUN 2022						BAB 1 Tabel : 07	
Fakultas	Program Studi	JP	JANUARI	MARET	MEI	JULI	SEPTEMBER	NOVEMBER	Rata-Rata Prodi	
ISIP	Ilmu Administrasi Niaga/Bisnis	S-1	3.55	3.66	3.65	3.57	3.66	3.60	3.62	
	Hubungan Internasional	S-1	3.26	3.35	3.24	3.32	3.43	3.30	3.32	
	<b>Rata-Rata S-1</b>			<b>3.40</b>	<b>3.46</b>	<b>3.49</b>	<b>3.49</b>	<b>3.51</b>	<b>3.45</b>	<b>3.47</b>
	Magister Ilmu Pemerintahan	S-2	3.72	3.85	3.78	3.62		3.63	3.72	
	Magister Ilmu Administrasi	S-2	3.70	3.83		3.69	3.96	3.57	3.75	
	Magister Ilmu Komunikasi	S-2	3.89	3.92	3.78	3.88	3.88		3.87	
	<b>Rata-Rata S-2</b>			<b>3.77</b>	<b>3.87</b>	<b>3.78</b>	<b>3.73</b>	<b>3.92</b>	<b>3.60</b>	<b>3.78</b>
	Studi Pembangunan	S-3								
	<b>Rata-Rata S-3</b>			-	-	-	-	-	-	-
	<b>Rata-Rata Periode</b>			<b>3.52</b>	<b>3.58</b>	<b>3.50</b>	<b>3.58</b>	<b>3.70</b>	<b>3.57</b>	<b>3.57</b>
MIPA	D-3 Manajemen Informatika	D-3	3.50	3.27	3.76	2.88	3.66	3.42	3.42	
	<b>Rata-Rata D-3</b>			<b>3.50</b>	<b>3.27</b>	<b>3.76</b>	<b>2.88</b>	<b>3.66</b>	<b>3.42</b>	<b>3.42</b>
	Kimia	S-1	3.35	3.34	3.28	3.29	3.59	3.42	3.38	
	Biologi	S-1	3.72	3.65	3.49	3.67	3.64	3.54	3.62	
	Matematika	S-1	3.45	3.45	3.53	3.57	3.57	3.43	3.50	
	Fisika	S-1	3.12	3.26	3.27	3.25	3.29	3.18	3.23	
	Ilmu Komputer	S-1	3.44	3.30	3.45	3.36	3.32	3.38	3.38	
	<b>Rata-Rata S-1</b>			<b>3.42</b>	<b>3.40</b>	<b>3.40</b>	<b>3.43</b>	<b>3.48</b>	<b>3.39</b>	<b>3.42</b>
	Magister Biologi	S-2	3.82	3.89	3.61		3.86	3.92	3.82	
	Magister Kimia	S-2		3.84	4.00		3.97	3.89	3.90	
	Magister Matematika	S-2					3.78	3.60	3.69	
	Magister Fisika	S-2	3.81	3.67				3.77	3.75	
	<b>Rata-Rata S-2</b>			<b>3.82</b>	<b>3.80</b>	<b>3.61</b>	-	<b>3.87</b>	<b>3.80</b>	<b>3.78</b>
	Ilmu MIPA	S-3	3.98	3.99					3.99	
	<b>Rata-Rata S-3</b>			<b>3.98</b>	<b>3.99</b>	-	-	-	<b>3.99</b>	
<b>Rata-Rata Periode</b>			<b>3.68</b>	<b>3.62</b>	<b>3.59</b>	<b>3.15</b>	<b>3.67</b>	<b>3.54</b>	<b>3.54</b>	
KEDOKTERAN	Pendidikan Dokter	S-1	2.98		3.21	3.18	3.11	3.06	3.11	
	<b>Rata-Rata S-1</b>			<b>2.98</b>	-	<b>3.21</b>	<b>3.18</b>	<b>3.11</b>	<b>3.06</b>	<b>3.11</b>
	Magister Kesehatan Masyarakat	S-2	3.96	3.93			3.95	3.98	3.96	
	<b>Rata-Rata S-2</b>			<b>3.96</b>	<b>3.93</b>	-	-	<b>3.95</b>	<b>3.98</b>	<b>3.96</b>
	Program Spesialis Pulmonologi dan Ilmu Kedokteran Respirasi									
	<b>Rata-Rata Program Spesialis</b>			-	-	-	-	-	-	
	Profesi Dokter	SP	3.26		3.26		3.38	3.32	3.31	
<b>Rata-Rata Profesi</b>			<b>3.26</b>	-	<b>3.26</b>	-	<b>3.38</b>	<b>3.32</b>	<b>3.31</b>	
<b>Rata-Rata Periode</b>			<b>3.40</b>	<b>3.93</b>	<b>3.24</b>	<b>3.18</b>	<b>3.48</b>	<b>3.45</b>	<b>3.45</b>	
PASCASARJANA	Magister Ilmu Lingkungan	S-2	3.91	3.98		3.82	3.89	3.86	3.89	
	Magister Ilmu Penyuluhan Pembangunan dan Pemberdayaan Masyarakat	S-2		3.96			3.67		3.82	
	Magister Perencanaan Wilayah dan Kota	S-2	3.87	3.79		3.87	3.97		3.88	
	Magister Manajemen Wilayah Pesisir dan Laut	S-2	3.81	3.93		3.94	3.98	4.00	3.93	
	<b>Rata-Rata S-2</b>			<b>3.86</b>	<b>3.92</b>	-	<b>3.88</b>	<b>3.88</b>	<b>3.93</b>	<b>3.89</b>
	Ilmu Lingkungan	S-3							-	
	<b>Rata-Rata S-3</b>			-	-	-	-	-	-	
<b>Rata-Rata Periode</b>			<b>3.86</b>	<b>3.92</b>	-	<b>3.88</b>	<b>3.88</b>	<b>3.93</b>	<b>3.89</b>	
<b>RATA-RATA KESELURUHAN PERIODE</b>			<b>3.59</b>	<b>3.65</b>	<b>3.53</b>	<b>3.54</b>	<b>3.67</b>	<b>3.59</b>	<b>3.59</b>	

Sumber : BAK, November 2022

UNIVERSITAS LAMPUNG DALAM ANGKA			RATA-RATA NILAI EPT LULUSAN MAHASISWA UNIVERSITAS LAMPUNG TAHUN 2022						BAB 1 Tabel: 08	
Fakultas	Program Studi	JP	JANUARI	MARET	MEI	JULI	SEPTEMBER	NOVEMBER	RATA-RATA PRODI	
EKONOMI DAN BISNIS	D3 Perpajakan	D-3	450.75	410.00	445.33	443.75	435.50	418.29	433.94	
	D3 Akuntansi	D-3	437.67	401.50		443.67	445.93	425.64	430.88	
	D3 Pemasaran	D-3	428.25	447.00	426.40	420.64	418.46	426.60	427.89	
	D3 Keuangan dan Perbankan	D-3	422.38	403.00	418.14	430.75	427.17	435.67	422.85	
	<b>Rata-Rata D-3</b>			<b>434.76</b>	<b>415.38</b>	<b>429.96</b>	<b>434.70</b>	<b>431.77</b>	<b>426.55</b>	<b>428.89</b>
	Manajemen	S-1	451.95	463.22	465.36	438.92	466.38	441.65	454.58	
	Ilmu Ekonomi dan Studi Pembangunan	S-1	443.69	431.80	433.73	443.21	446.67	445.58	440.78	
	Akuntansi	S-1	469.71	455.07	450.25	462.83	455.88	444.71	456.41	
	<b>Rata-Rata S-1</b>			<b>455.12</b>	<b>450.03</b>	<b>449.78</b>	<b>448.32</b>	<b>456.31</b>	<b>443.98</b>	<b>450.59</b>
	Magister Manajemen	S-2	533.00	463.22	497.00	470.00	453.00	488.11	484.06	
	Magister Ilmu Akuntansi	S-2	460.00	465.00	460.00	471.20	469.63	477.14	467.16	
	Magister Ilmu Ekonomi	S-2	469.80	471.67	471.67	453.00	483.33	458.00	467.16	
	<b>Rata-Rata S-2</b>			<b>487.60</b>	<b>464.11</b>	<b>476.22</b>	<b>464.73</b>	<b>468.65</b>	<b>474.42</b>	<b>472.62</b>
	Ilmu Ekonomi	S-3	503.00	503.00	503.00	505.20	503.00	509.67	504.48	
	<b>Rata-Rata S-3</b>			<b>503.00</b>	<b>503.00</b>	<b>503.00</b>	<b>505.20</b>	<b>503.00</b>	<b>509.67</b>	<b>504.48</b>
	<b>Rata-Rata Periode</b>			<b>470.12</b>	<b>458.13</b>	<b>464.74</b>	<b>463.24</b>	<b>464.93</b>	<b>463.65</b>	<b>464.14</b>
HUKUM	Ilmu Hukum	S-1	450.41	439.18	437.39	443.34	448.50	434.68	442.25	
	<b>Rata-Rata S-1</b>			<b>450.41</b>	<b>439.18</b>	<b>437.39</b>	<b>443.34</b>	<b>448.50</b>	<b>434.68</b>	<b>442.25</b>
	Magister Hukum	S-2	456.33	463.55	461.44	462.00	484.92		465.65	
	<b>Rata-Rata S-2</b>			<b>456.33</b>	<b>463.55</b>	<b>461.44</b>	<b>462.00</b>	<b>484.92</b>		<b>465.65</b>
	Ilmu hukum	S-3			507.00	505.00			506.00	
	<b>Rata-Rata S-3</b>				<b>507.00</b>	<b>505.00</b>			<b>506.00</b>	
<b>Rata-Rata Periode</b>			<b>453.37</b>	<b>451.37</b>	<b>468.61</b>	<b>470.11</b>	<b>466.71</b>	<b>434.68</b>	<b>471.30</b>	
KEGURUAN DAN ILMU PENDIDIKAN	Pendidikan Matematika	S-1	455.75	433.00	434.91	446.20	452.38	462.53	447.46	
	Pendidikan Fisika	S-1	448.20	436.38	428.44	429.88	438.00	455.36	439.38	
	Pendidikan Kimia	S-1	452.00	468.13	409.80	446.90	441.29	441.50	443.27	
	Pendidikan Biologi	S-1	448.12	453.15	434.60	446.78	440.20	448.00	445.14	
	Pendidikan Ekonomi	S-1	431.36	444.00	445.60	436.91	428.40	412.86	433.19	
	Pendidikan Pancasila dan Kewarganegaraan	S-1	428.00	422.38	436.09	422.40	426.53	444.50	429.98	
	Pendidikan Sejarah	S-1	443.22	427.12	421.93	417.14	420.78	421.00	425.20	
	Pendidikan Geografi	S-1	435.82	436.56	452.78	419.22	418.57	436.67	433.27	
	Pendidikan Bahasa dan Sastra Indonesia	S-1	454.83	446.67	435.86	432.41	425.38	426.33	436.91	
	Pendidikan Bahasa Inggris	S-1	468.17	487.60	476.60	487.17	494.70	489.29	483.92	
	Pendidikan Seni Tari	S-1	405.17	429.17	412.25	424.67	415.08	419.25	417.60	
	Pendidikan Jasmani	S-1	426.56	419.71	422.88	420.91	418.15	416.53	420.79	
	Pendidikan Bahasa Perancis	S-1	457.20	418.22	465.40	439.20	443.30	440.75	444.01	
	Bimbingan dan Konseling	S-1	446.86	434.63	424.73	430.10	435.56	434.00	434.31	
	Pendidikan Guru Sekolah Dasar	S-1	426.56	425.72	447.70	418.23	424.60	425.29	428.02	
	Pendidikan Gutru Pendidikan Anak Usia Dini	S-1	436.50	434.33	434.29	430.00	422.40	429.29	431.14	
	Pendidikan Musik	S-1				407.00	419.00	427.00	417.67	
	Pendidikan Teknologi Informatika	S-1	463.00	465.00	457.00	443.33	436.50	446.67	451.92	
	<b>Rata-Rata S-1</b>			<b>442.78</b>	<b>440.10</b>	<b>437.70</b>	<b>433.25</b>	<b>433.38</b>	<b>437.60</b>	<b>436.84</b>
	Magister Teknologi Pendidikan	S-2	456.80		468.00	454.00	456.33		458.78	
	Magister Administrasi Pendidikan	S-2	452.83	457.00	458.00	457.50	454.60	463.50	457.24	
	Magister Pendidikan Matematika	S-2	462.33	457.00	455.00	454.70	454.45	457.00	456.75	
	Magister Pendidikan Fisika	S-2	453.00	479.00		473.00			468.33	
	Magister Pendidikan IPA	S-2	453.25	456.75		457.00	454.00	460.00	456.20	
	Magister Pendidikan IPS	S-2	454.33	458.00		454.00			455.44	
	Magister Bahasa & Sastra Indonesia	S-2	454.83	453.00	483.00	452.60	470.00	453.00	461.07	
	Magister Pendidikan Bahasa dan Kebudayaan Lampung	S-2	453.00			453.00			453.00	
	Magister Keguruan Guru SD	S-2	456.67	460.50	455.50	453.54	452.60	452.25	455.18	
	Magister Pendidikan Bahasa Inggris	S-2	468.17	498.67	483.50	483.25	505.75	478.86	486.37	
	<b>Rata-Rata S-2</b>			<b>456.52</b>	<b>464.99</b>	<b>467.17</b>	<b>459.26</b>	<b>463.96</b>	<b>460.77</b>	<b>460.84</b>
	Pendidikan	S-3								
	<b>Rata-Rata S-3</b>									
	Pendidikan Profesi Guru (PPG)	SP								
	<b>Rata-Rata SP</b>									
<b>Rata-Rata Periode</b>			<b>449.65</b>	<b>452.55</b>	<b>452.43</b>	<b>446.25</b>	<b>448.67</b>	<b>449.18</b>	<b>448.84</b>	
D-3 Perkebunan	D-3	D-3								
	<b>Rata-Rata D-3</b>			<b>-</b>						
	Penyuluhan Pertanian	S-1	424.83	451.67	416.50	426.00	430.60	429.00	429.77	
	Proteksi Tanaman	S-1	487.67		437.25	442.17		440.42	451.88	
	Agronomi	S-1	462.50	440.67	438.33	451.50	430.80	415.14	439.82	
	Teknologi Hasil Pertanian	S-1	471.32	446.57	450.50	451.00	457.17	441.15	452.95	
	Teknik Pertanian	S-1	435.00	467.00	441.08	436.48	432.46	446.95	443.16	
	Teknologi Industri Pertanian	S-1	455.00	467.75	443.33	444.00	444.71	440.86	449.28	
	Budidaya Perairan	S-1	445.19	433.80	437.00	433.50	422.33	436.33	434.69	
	Agroteknologi	S-1	451.11	457.00	452.73	438.55	465.33	447.78	452.08	
	Agribisnis	S-1	452.73	455.79	446.29	452.94	463.15	455.17	454.35	
	Peternakan	S-1	425.17	423.89	438.30	433.82	428.89	427.48	429.59	

UNIVERSITAS LAMPUNG DALAM ANGKA			RATA-RATA NILAI EPT LULUSAN MAHASISWA UNIVERSITAS LAMPUNG TAHUN 2022						BAB 1 Tabel: 08
Fakultas	Program Studi	JP	JANUARI	MARET	MEI	JULI	SEPTEMBER	NOVEMBER	RATA-RATA PRODI
PERTANIAN	Kehutanan	S-1	452.09	433.71	450.33	433.39	435.00	437.75	440.38
	Ilmu Kelautan	S-1	438.50	434.50	447.17	440.00	421.50	447.00	438.11
	Ilmu Tanah	S-1	487.67	429.50	424.20		407.00	427.57	435.19
	Nutrisi dan Tekonologi Pakan Ternak	S-1			455.67	414.71	415.22	430.44	429.01
	Sumber Daya Akuatik	S-1	431.73	431.50	417.40	413.00	461.00	417.67	428.72
	<b>Rata-Rata S-1</b>		451.47	444.10	439.74	436.50	436.80	436.05	440.60
	Magister Agronomi	S-2	477.43	455.33	467.00	453.00	461.00	455.00	461.46
	Magister Penyuluhan dan Komunikasi Pertanian	S-2	460.00						460.00
	Magister Teknologi Industri Pertanian	S-2	453.00	462.33	455.67	456.50		455.00	456.50
	Magister Agribisnis	S-2	467.50		473.00	476.00	482.00	458.00	471.30
	Magister Manajemen Sumber Daya Alam	S-2							
	Magister Ilmu Kehutanan	S-2				495.50	450.00	457.00	467.50
	<b>Rata-Rata S-2</b>		464.48	458.83	465.22	470.25	464.33	456.25	463.35
	Ilmu Pertanian	S-3	523.00			503.00			513.00
	<b>Rata-Rata S-3</b>		523.00			503.00			513.00
<b>Rata-Rata Periode</b>		479.65	451.47	452.48	469.92	450.57	446.15	472.32	
TEKNIK	D-3 Survey Dan Pemetaan	D-3	449.50	453.00	452.00	453.45	433.00	444.33	447.55
	D-3 Teknik Sipil (ABG)	D-3	455.00	436.63		448.88	417.00	414.47	434.40
	D-3 Teknik Mesin	D-3	423.20	410.83	400.00	421.17	405.86	418.00	413.18
	<b>Rata-Rata D-3</b>		442.57	433.49	426.00	441.17	418.62	425.60	431.71
	Teknik Sipil	S-1	466.62	466.04	451.00	446.30	475.00	459.15	460.69
	Teknik Arsitektur	S-1	464.33	453.00			513.50	473.60	476.11
	Teknik Mesin	S-1	460.58	444.68	449.83	453.58	405.00	445.85	443.25
	Teknik Geodesi	S-1	454.40	457.80	453.00	440.67	454.00	449.82	451.62
	Teknik Elektro	S-1	487.89	461.35	458.60	474.08	461.67	470.00	468.93
	Teknik Kimia	S-1	471.68	459.50	473.25	492.50	451.00	456.48	467.40
	Teknik Geofisika	S-1	472.08	463.29	447.00	465.71	431.40	457.57	456.18
	Teknik Informatika	S-1	438.60	470.00	444.33	450.00	462.88	472.46	456.38
	<b>Rata-Rata S-1</b>		464.52	459.46	453.86	460.41	456.81	460.62	460.07
	Magister Teknik Sipil	S-2	465.00	465.00		464.33	453.00		461.83
	Magister Teknik Mesin	S-2	456.50	476.75		453.50		453.50	460.06
	Magister Teknik Elektro	S-2	453.80	457.00	453.00	455.00	453.00		454.36
	<b>Rata-Rata S-2</b>		458.43	466.25	453.00	457.61	453.00	453.50	458.75
	Profesi Insinyur (PPI)	SP	450.00	450.00		450.00	450.00	450.00	450.00
	<b>Rata-Rata SP</b>		450.00	450.00		450.00	450.00	450.00	450.00
	<b>Rata-Rata Periode</b>		453.88	452.30	444.29	452.30	444.61	447.43	450.13
ILMU SOSIAL DAN ILMU POLITIK	D-3 Sekretari/Adm. Perkantoran	D-3	413.29	416.80	408.50	460.00	427.75	416.75	423.85
	D-3 Hubungan Masyarakat	D-3	403.80	430.57	401.50	429.69	414.30	442.50	420.39
	D-3 Perpustakaan	D-3	408.40	411.20	410.00	409.00	416.00	433.33	414.66
	<b>Rata-Rata D-3</b>		408.50	419.52	406.67	432.90	419.35	430.86	419.63
	Sosiologi	S-1	445.50	438.33	424.94	430.89	432.00	435.05	434.45
	Ilmu Pemerintahan	S-1	436.06	434.46	431.21	415.42	436.00	429.09	430.37
	Ilmu Komunikasi	S-1	456.27	461.07	455.43	454.71	445.77	449.83	453.85
	Ilmu Administrasi Negara	S-1	431.53	422.22	435.21	434.50	434.61	437.45	432.59
	Ilmu Administrasi Niaga/Bisnis	S-1	432.83	428.00	443.29	444.24	442.00	436.31	437.78
	Hubungan Internasional	S-1	452.29	470.09	450.06	463.62	482.86	477.92	466.14
	<b>Rata-Rata S-1</b>		442.41	442.36	440.02	440.56	445.54	444.28	442.53
	Magister Ilmu Pemerintahan	S-2	454.11	472.50	453.00	454.00		456.00	457.92
	Magister Ilmu Administrasi	S-2	452.50	460.00		454.60	457.00	455.67	455.95
	Magister Ilmu Komunikasi	S-2	457.00	451.50	450.00	480.25	480.00		463.75
	<b>Rata-Rata S-2</b>		454.54	461.33	451.50	462.95	468.50	455.84	459.21
Studi Pembangunan	S-3								
<b>Rata-Rata S-3</b>									
<b>Rata-Rata Periode</b>		435.15	441.07	432.73	445.47	444.46	443.66	440.42	
MIPA	D-3 Manajemen Informatika	D-3	442.67	432.13	460.00	403.00	431.56	430.71	433.35
	<b>Rata-Rata D-3</b>		442.67	432.13	460.00	403.00	431.56	430.71	433.35
	Kimia	S-1	466.56	461.67	459.92	454.00	462.13	460.52	460.80
	Biologi	S-1	470.80	475.25	456.67	437.27	426.59	443.39	451.66
	Matematika	S-1	450.79	454.75	407.75	442.44	456.72	438.86	441.89
	Fisika	S-1	453.56	435.67	437.88	442.44	435.13	441.08	440.96
	Ilmu Komputer	S-1	464.58	456.71	486.15	474.00	460.04	459.97	466.91
	<b>Rata-Rata S-1</b>		461.26	456.81	449.67	450.03	448.12	448.76	452.44
	Magister Biologi	S-2	486.50	489.60	457.00	466.50	461.67	487.00	474.71
	Magister Kimia	S-2		491.00	470.00	457.00	460.00	466.75	468.95
	Magister Matematika	S-2		475.80			463.00	453.00	463.93
	Magister Fisika	S-2	453.50					457.00	455.25
	<b>Rata-Rata S-2</b>		470.00	485.47	463.50	461.75	461.56	465.94	465.71
	Ilmu MIPA	S-3	505.00	520.00					512.50
	<b>Rata-Rata S-3</b>		505.00	520.00					512.50
<b>Rata-Rata Periode</b>		469.73	473.60	457.72	438.26	447.08	448.47	455.81	
PENDIDIKAN	Pendidikan Dokter	S-1	482.77	481.24		500.21	455.00	490.51	481.95
	<b>Rata-Rata S-1</b>		482.77	481.24		500.21	455.00	490.51	481.95

UNIVERSITAS LAMPUNG DALAM ANGKA			RATA-RATA NILAI EPT LULUSAN MAHASISWA UNIVERSITAS LAMPUNG TAHUN 2022						BAB 1 Tabel: 08	
Fakultas	Program Studi	JP	JANUARI	MARET	MEI	JULI	SEPTEMBER	NOVEMBER	RATA-RATA PRODI	
KEDOKTERAN	Magister Kesehatan Masyarakat	S-2	461.50	456.50			465.00	458.00	460.25	
	<b>Rata-Rata S-2</b>		461.50	456.50			465.00	458.00	460.25	
	Program Spesialis Pulmonologi dan Ilmu Kedokteran Respirasi									
	<b>Rata-Rata Program Spesialis</b>									
	Profesi Dokter	SP	466.75	450.00			496.96	497.10	477.70	
	<b>Rata-Rata Profesi</b>		466.75	450.00			496.96	497.10	477.70	
<b>Rata-Rata Periode</b>			470.34	462.58		500.21	472.32	481.87	473.30	
PASCASARJANA	Magister Ilmu Lingkungan	S-2	461.00	475.00		456.00	454.33	455.67	460.40	
	Magister Ilmu Penyuluhan Pembangunan dan Pemberdayaan Masyarakat	S-2		467.00			453.00		460.00	
	Magister Perencanaan Wilayah dan Kota	S-2	453.00	453.00		493.50	465.50		466.25	
	Magister Manajemen Wilayah Pesisir dan Laut	S-2	456.67	453.00		453.00	457.00	457.00	455.33	
	<b>Rata-Rata S-2</b>			456.89	462.00		467.50	457.46	456.34	460.50
	Ilmu Lingkungan	S-3								
	<b>Rata-Rata S-3</b>			455.52	458.75		471.33	458.24	456.67	460.10
	<b>Rata-Rata Periode</b>			456.21	460.38		469.42	457.85	456.50	460.07
<b>RATA-RATA KESELURUHAN PERIODE</b>			<b>459.79</b>	<b>455.94</b>	<b>453.29</b>	<b>461.69</b>	<b>455.24</b>	<b>452.40</b>	<b>459.59</b>	
<b>Rata-Rata Program Diploma</b>			<b>432.12</b>	<b>425.13</b>	<b>430.66</b>	<b>427.94</b>	<b>425.32</b>	<b>428.43</b>	<b>428.39</b>	
<b>Rata-Rata Program Sarjana</b>			<b>456.34</b>	<b>451.66</b>	<b>444.02</b>	<b>451.58</b>	<b>447.56</b>	<b>449.56</b>	<b>450.91</b>	
<b>Rata-Rata Program Profesi</b>			<b>458.38</b>	<b>450.00</b>	<b>450</b>	<b>473.48</b>	<b>473.55</b>	<b>473.55</b>	<b>463.85</b>	
<b>Rata-Rata Program Magister</b>			<b>462.92</b>	<b>464.78</b>	<b>462.5790476</b>	<b>463.26</b>	<b>465.26</b>	<b>460.13</b>	<b>462.99</b>	
<b>Rata-Rata Program Doktor</b>			<b>496.63</b>	<b>493.92</b>	<b>505</b>	<b>496.13</b>	<b>480.62</b>	<b>483.17</b>	<b>499.22</b>	

Sumber : BAK, November 2022

UNIVERSITAS LAMPUNG DALAM ANGKA			RATA-RATA LAMA STUDI LULUSAN MAHASISWA UNIVERSITAS LAMPUNG TAHUN 2022						BAB 1 Tabel: 09	
Fakultas	Program Studi	JP	JANUARI	MARET	MEI	JULI	SEPTEMBER	NOVEMBER	Rata-Rata Prodi	
EKONOMI DAN BISNIS	D3 Perpajakan	D-3	3.90	3.24	4.12	3.48	2.84	3.08	3.44	
	D3 Akuntansi	D-3	4.44	3.89		3.36	2.89	3.12	3.54	
	D3 Pemasaran	D-3	3.51	3.31	3.92	3.90	2.87	2.92	3.41	
	D3 Keuangan dan Perbankan	D-3	3.64	4.38	3.66	3.78	2.87	3.09	3.57	
	Rata-Rata D-3			3.87	3.71	3.90	3.63	2.87	3.05	3.49
	Manajemen	S-1	5.13	4.99	4.47	4.79	4.86	4.90	4.86	
	Ilmu Ekonomi dan Studi Pembangunan	S-1	5.22	5.02	4.76	5.74	5.97	6.07	5.46	
	Akuntansi	S-1	4.55	4.31	4.89	5.57	4.83	4.80	4.83	
	Rata-Rata S-1			4.97	4.77	4.71	5.37	5.22	5.26	5.05
	Magister Manajemen	S-2	3.67	3.08	3.02	3.31	2.38	2.86	3.05	
	Magister Ilmu Akuntansi	S-2	2.40	3.18	2.51	2.42	2.22	2.55	2.55	
	Magister Ilmu Ekonomi	S-2	2.57		2.27	3.80	2.43	2.54	2.72	
	Rata-Rata S-2			2.88	3.13	2.60	3.18	2.34	2.65	2.77
	Ilmu Ekonomi	S-3	4.27	5.44	5.48	5.81	5.59	5.75	5.39	
	Rata-Rata S-3			4.27	5.44	5.48	5.81	5.59	5.75	5.39
HUKUM	Ilmu Hukum	S-1	5.02	4.10	4.24	5.02	4.30	4.81	4.58	
	Rata-Rata S-1			5.02	4.10	4.24	5.02	4.30	4.81	4.58
	Magister Hukum	S-2	2.67	2.63	2.21	2.94	4.30		2.95	
	Rata-Rata S-2			2.67	2.63	2.21	2.94	4.30		2.95
	Ilmu hukum	S-3				3.76			3.76	
Rata-Rata S-3					3.76			3.76		
KEGURUAN DAN ILMU PENDIDIKAN	Pendidikan Matematika	S-1	5.07	5.04	4.58	4.86		4.87	4.88	
	Pendidikan Fisika	S-1	4.31	4.81	6.63	4.58	4.60	4.78	4.95	
	Pendidikan Kimia	S-1	4.70	4.28	4.57	5.18	4.75	5.15	4.77	
	Pendidikan Biologi	S-1	4.80	5.09	4.87	4.99	4.98	5.24	5.00	
	Pendidikan Ekonomi	S-1	4.61	4.33	4.12	5.02	3.88	4.16	4.35	
	Pendidikan Pancasila dan Kewarganegaraan	S-1	4.98	5.00	4.79	4.51	4.46	4.93	4.78	
	Pendidikan Sejarah	S-1	5.95	5.32	5.27	3.97	4.29	4.27	4.85	
	Pendidikan Geografi	S-1	5.17	5.30	4.83	5.19	5.14	5.24	5.15	
	Pend.Bhs.dan Sastra Indonesia	S-1	5.01	5.84	6.06	4.93	4.49	4.71	5.17	
	Pendidikan Bahasa Inggris	S-1	6.14	4.92	4.66	5.13	5.64	4.15	5.11	
	Pendidikan Tari	S-1	4.16	4.44	4.76	4.03	3.86	4.48	4.29	
	Pendidikan Jasmani	S-1	5.44	4.60	4.64	5.05	4.85	4.80	4.90	
	Pendidikan Bahasa Perancis	S-1	5.22	4.39	4.15	5.71	3.98	4.81	4.71	
	Bimbingan dan Konseling	S-1	6.01	4.68	4.91	5.25	5.87	5.43	5.36	
	Pendidikan Guru Sekolah Dasar	S-1	4.46	4.92	5.11	4.16	4.05	4.18	4.48	
	Pendidikan Guru Pendidikan Anak Usia Dini	S-1	4.79	4.96	8.01	5.98	4.59	5.51	5.64	
	Pendidikan Musik	S-1				3.79	3.87	3.96	3.87	
	Pendidikan Teknologi Informasi	S-1	4.08	4.41	3.61	4.17	3.85	4.05	4.03	
	Rata-Rata S-1			4.99	4.84	5.03	4.81	4.54	4.71	4.82
	Magister Teknologi Pendidikan	S-2	3.58		1.50	2.11	2.27		2.37	
	Magister Administrasi Pendidikan	S-2	2.55	2.34	1.51	2.37	1.97	2.90	2.27	
	Magister Pendidikan Matematika	S-2	2.68	2.48	3.53	3.36	3.30	3.89	3.21	
	Magister Pendidikan Fisika	S-2	4.24	2.38		3.78			3.47	
	Magister Pendidikan IPA	S-2	4.14	3.49		2.65	3.50	3.98	3.55	
	Magister Pendidikan IPS	S-2	3.78	3.37		3.56			3.57	
	Magister Bahasa & Sastra Indonesia	S-2	4.13	2.34	1.56	3.32	1.77	1.88	2.50	
	Magister Pendidikan Bahasa dan Kebudayaan Lampung	S-2	2.23			2.65			2.44	
	Magister Keguruan Guru SD	S-2	3.75	2.92	2.80	3.35	2.45	3.25	3.09	
	Magister Pendidikan Bahasa Inggris	S-2	2.25	2.90	2.52	3.41	2.03	2.18	2.55	
	Rata-Rata S-2			3.33	2.78	2.24	3.06	2.47	3.01	2.81
	Pendidikan	S-3								
	Rata-Rata S-3									
	Pendidikan Profesi Guru (PPG)	SP								
Rata-Rata SP										
SOSIAL DAN HUMANIORA	D-3 Perkebunan	D-3								
	Rata-Rata D-3									
	Teknologi Hasil Pertanian	S-1	5.20	4.63	5.13	4.84	4.00	4.14	4.66	
	Teknologi Industri Pertanian	S-1	4.23	4.31	4.17	3.84	3.89	4.67	4.19	
	Teknik Pertanian	S-1	5.25	5.34	4.65	4.34	4.08	4.45	4.69	
	Budidaya Perairan	S-1	5.56	3.15	4.65	4.37	4.51	5.68	4.65	
	Agroteknologi	S-1	6.05	7.65	4.88	5.43	4.86	5.05	5.65	
	Agribisnis	S-1	5.99	4.45	4.61	5.00	4.50	5.57	5.02	
	Agronomi	S-1	4.18	4.28	4.45	4.42	4.41	3.93	4.28	
	Peternakan	S-1	4.58	4.75	5.30	5.53	4.64	4.04	4.81	
	Kehutanan	S-1	4.64	5.15	4.45	4.43	3.98	4.37	4.50	
	Ilmu Kelautan	S-1	4.20	4.34	4.43	4.14	4.55	4.39	4.34	
	Ilmu Tanah	S-1	4.25	4.38	4.48		4.57	4.39	4.41	
	Proteksi Tanaman	S-1	4.25		4.46	5.53		4.23	4.62	

UNIVERSITAS LAMPUNG DALAM ANGKA			RATA-RATA LAMA STUDI LULUSAN MAHASISWA UNIVERSITAS LAMPUNG TAHUN 2022						BAB 1 Tabel: 09	
Fakultas	Program Studi	JP	JANUARI	MARET	MEI	JULI	SEPTEMBER	NOVEMBER	Rata-Rata Prodi	
PERTA	Sumber Daya Akuatik	S-1	4.44	5.28	4.34	4.48	4.68	4.23	4.58	
	Nutrisi dan Teknologi Pakan Ternak	S-1		4.28	4.03	4.60	3.87	4.07	4.17	
	Penyuluhan Pertanian	S-1	4.03	4.34	3.53	3.77	4.02	3.98	3.95	
	<b>Rata-Rata S-1</b>		<b>4.78</b>	<b>4.74</b>	<b>4.50</b>	<b>4.62</b>	<b>4.33</b>	<b>4.48</b>	<b>4.57</b>	
	Magister Agronomi	S-2	3.43	3.06	2.47	3.25	2.20	2.99	2.90	
	Magister Penyuluhan dan Komunikasi Pertanian	S-2	3.37						3.37	
	Magister Teknologi Industri Pertanian	S-2	2.09	2.44	1.83	3.44		2.36	2.43	
	Magister Agribisnis	S-2	3.22		1.45	2.60	2.79	3.59	2.73	
	Magister Manajemen Sumber Daya Alam	S-2								
	Magister Ilmu Kehutanan					2.94	2.81	2.83	2.86	
<b>Rata-Rata S-2</b>		<b>3.03</b>	<b>2.75</b>	<b>1.92</b>	<b>3.06</b>	<b>2.60</b>	<b>2.94</b>	<b>2.72</b>		
Ilmu Pertanian	S-3	5.20			6.34			5.77		
<b>Rata-Rata S-3</b>		<b>5.20</b>			<b>6.34</b>			<b>5.77</b>		
TEKNIK	D-3 Survey Dan Pemetaan	D-3	5.22	4.99	4.61	4.76	3.82	3.94	4.56	
	D-3 Teknik Sipil (ABG)	D-3	4.83	3.71		4.71	3.78	2.89	3.98	
	D-3 Teknik Mesin	D-3	3.76	3.91	3.01	3.91	3.42	3.79	3.63	
	<b>Rata-Rata D-3</b>		<b>4.60</b>	<b>4.20</b>	<b>3.81</b>	<b>4.46</b>	<b>3.67</b>	<b>3.54</b>	<b>4.05</b>	
	Teknik Sipil	S-1	6.32	5.47	5.21	5.14	5.17	5.10	5.40	
	Teknik Arsitektur	S-1	4.89	7.47			5.80	6.00	6.04	
	Teknik Mesin	S-1	6.32	4.92	4.94	5.35	4.76	5.06	5.23	
	Teknik Geodesi	S-1	6.79	2.61	5.41	3.91	3.48	3.62	4.30	
	Teknik Elektro	S-1	5.23	4.78	5.27	5.17	5.48	5.21	5.19	
	Teknik Kimia	S-1	7.08	6.07	5.93	6.06	6.39	6.95	6.41	
	Teknik Geofisika	S-1	4.91	5.49	4.37	5.12	4.38	4.32	4.77	
	Teknik Informatika	S-1	5.17	4.28	4.95	3.78	4.02	5.83	4.67	
	<b>Rata-Rata S-1</b>		<b>5.84</b>	<b>5.14</b>	<b>5.15</b>	<b>4.93</b>	<b>4.94</b>	<b>5.26</b>	<b>5.21</b>	
	Magister Teknik Sipil	S-2	3.98	3.15		3.76	2.87		3.44	
	MAGister Teknik Elektro	S-2	3.11	4.99	2.95	3.61	3.39		3.61	
	Magister Teknik Mesin	S-2	2.61	4.44		3.72		1.91	3.17	
	<b>Rata-Rata S-2</b>		<b>3.23</b>	<b>4.19</b>	<b>2.95</b>	<b>3.70</b>	<b>3.13</b>	<b>1.91</b>	<b>3.19</b>	
Profesi Insinyur (PPI)	SP		0.95	0.50		6.00	0.50	0.50	1.69	
<b>Rata-Rata SP</b>		<b>0.95</b>	<b>0.50</b>		<b>6.00</b>	<b>0.50</b>	<b>0.50</b>	<b>1.69</b>		
ILMU SOSIAL DAN ILMU POLITIK	D-3 Sekretaris/Adm. Perkantoran	D-3	3.21	3.41	3.39	3.52	2.90	2.95	3.23	
	D-3 Hubungan Masyarakat	D-3	3.22	3.78	3.91	3.70	3.28	3.00	3.48	
	D-3 Perpustakaan	D-3	3.50	3.30	3.26	2.96	2.91	3.00	3.16	
	<b>Rata-Rata D-3</b>		<b>3.31</b>	<b>3.50</b>	<b>3.52</b>	<b>3.39</b>	<b>3.03</b>	<b>2.98</b>	<b>3.29</b>	
	Sosiologi	S-1	4.64	4.76	4.16	4.24	4.25	4.62	4.45	
	Ilmu Pemerintahan	S-1	5.10	4.73	3.88	4.50	5.30	4.94	4.74	
	Ilmu Komunikasi	S-1	5.72	4.80	5.29	4.48	5.16	5.38	5.14	
	Ilmu Administrasi Negara	S-1	5.21	4.71	4.69	4.69	4.76	5.06	4.89	
	Ilmu Administrasi Niaga/Bisnis	S-1	5.02	4.74	4.73	5.62	4.30	5.13	4.92	
	Hubungan Internasional	S-1	5.60	4.90	5.21	5.29	5.57	6.14	5.45	
	<b>Rata-Rata S-1</b>		<b>5.22</b>	<b>4.77</b>	<b>4.65</b>	<b>4.80</b>	<b>4.89</b>	<b>5.21</b>	<b>4.92</b>	
	Magister Ilmu Pemerintahan	S-2	3.12	2.40	3.55	3.41		3.53	3.20	
	Magister Ilmu Administrasi	S-2	3.41	3.36	3.66	3.66	2.87	3.84	3.43	
	Magister Ilmu Komunikasi	S-2	4.30	2.85	2.65	3.76	2.30		3.17	
<b>Rata-Rata S-2</b>		<b>3.61</b>	<b>2.87</b>	<b>3.10</b>	<b>3.61</b>	<b>2.59</b>	<b>3.69</b>	<b>3.24</b>		
Studi Pembangunan	S-3									
<b>Rata-Rata S-3</b>										
MIPA	D-3 Manajemen Informatika	D-3	3.13	3.53	3.44	3.68	2.90	3.19	3.31	
	<b>Rata-Rata D-3</b>		<b>3.13</b>	<b>3.53</b>	<b>3.44</b>	<b>3.68</b>	<b>2.90</b>	<b>3.19</b>	<b>3.31</b>	
	Kimia	S-1	4.82	4.78	5.13	6.78	4.41	4.77	5.12	
	Biologi	S-1	4.11	4.47	4.67	3.90	3.87	4.97	4.33	
	Matematika	S-1	4.28	5.00	4.31	4.24	4.11	4.47	4.40	
	Fisika	S-1	5.92	5.13	4.83	5.15	4.72	5.15	5.15	
	Ilmu Komputer	S-1	4.46	4.89	4.90	6.78	5.95	5.26	5.37	
	<b>Rata-Rata S-1</b>		<b>4.72</b>	<b>4.85</b>	<b>4.77</b>	<b>5.37</b>	<b>4.61</b>	<b>4.92</b>	<b>4.87</b>	
	Magister Biologi	S-2	2.26	1.74	2.49	2.81	1.83	1.87	2.17	
	Magister Kimia	S-2		2.39	1.42	2.52	1.82	1.86	2.00	
	Magister Matematika	S-2					1.83	1.88	1.86	
	Magister Fisika	S-2	2.31	2.95				1.92	2.39	
	<b>Rata-Rata S-2</b>		<b>2.29</b>	<b>2.36</b>	<b>1.96</b>	<b>2.67</b>	<b>1.83</b>	<b>1.88</b>	<b>2.16</b>	
Ilmu MIPA	S-3	4.28	4.06					4.17		
<b>Rata-Rata S-3</b>		<b>4.28</b>	<b>4.06</b>					<b>4.17</b>		
KEDOKTERAN	Pendidikan Dokter	S-1	4.52	3.70	3.88	3.95	3.77	4.79	4.10	
	<b>Rata-Rata S-1</b>		<b>4.52</b>	<b>3.70</b>	<b>3.88</b>	<b>3.95</b>	<b>3.77</b>	<b>4.79</b>	<b>4.10</b>	
	Magister Kesehatan Masyarakat	S-2	2.34	2.35			1.87	2.37	2.23	
	<b>Rata-Rata S-2</b>		<b>2.34</b>	<b>2.35</b>			<b>1.87</b>	<b>2.37</b>	<b>2.23</b>	
	Program Spesialis Pulmonologi dan Ilmu Kedokteran Respirasi									
<b>Rata-Rata Program Spesialis</b>										

UNIVERSITAS LAMPUNG DALAM ANGKA			RATA-RATA LAMA STUDI LULUSAN MAHASISWA UNIVERSITAS LAMPUNG TAHUN 2022						BAB 1 Tabel: 09
Fakultas	Program Studi	JP	JANUARI	MARET	MEI	JULI	SEPTEMBER	NOVEMBER	Rata-Rata Prodi
	Profesi Dokter	SP	2.82	5.48			2.59	2.93	3.46
	<b>Rata-Rata Profesi</b>		2.82	5.48			2.59	2.93	3.46
<b>PASCASARJANA</b>	Magister Ilmu Lingkungan	S-2	2.55	1.89		3.38	1.82	1.95	2.32
	Magister Manajemen Wilayah Pesisir dan Laut	S-2	2.62	2.41		2.74	1.76	2.01	2.31
	Magister Ilmu Penyuluhan Pembangunan/Pemberdayaan Masyarakat	S-2	0.00	2.42			3.77		2.06
	Magister Perencanaan Wilayah Kota	S-2	3.16	4.47		2.78	3.88		3.57
	<b>Rata-Rata S-2</b>		2.08	2.80		2.97	2.81	1.98	2.53
	Ilmu Lingkungan	S-3							
	<b>Rata-Rata S-3</b>								
	<b>Rata-Rata Program Diploma</b>		3.73	3.73	3.67	3.79	3.12	3.19	3.54
	<b>Rata-Rata Program Sarjana</b>		5.01	4.61	4.62	4.86	4.57	4.93	4.77
	<b>Rata-Rata Program Profesi</b>		1.89	2.99		6.00	1.55	1.72	2.83
	<b>Rata-Rata Program Magister</b>		2.83	2.87	2.42	3.15	2.66	2.55	2.75
	<b>Rata-Rata Program Doktor</b>		4.58	4.75	5.48	5.30	5.59	5.75	5.24

Sumber : BAK, November 2022

UNIVERSITAS LAMPUNG DALAM ANGKA	JUMLAH MAHASISWA AKTIF UNIVERSITAS LAMPUNG BERDASARKAN TAHUN ANGKATAN DAN JENIS KELAMIN PER NOVEMBER 2022																								BAB 1 Tabel: 10				
	>2016						2017				2018				2019				2020				2022				Grand Total		
	L	P	JML	L	P	JML	L	P	JML	L	P	JML	L	P	JML	L	P	JML	L	P	JML	L	P	JML	L	P	JML	Total	
FAKULTAS	186	201	387	141	150	291	209	234	443	266	373	639	248	468	716	330	548	878	1,380	1,974	3,354	1,380	1,974	3,354					
FEB	178	66	244	135	82	217	286	283	569	306	326	632	440	484	924	519	651	1,170	1,864	1,892	1,864	1,892	3,756						
FH	209	538	747	211	582	793	297	951	1,248	385	1,137	1,522	432	1,483	1,915	580	1,900	2,480	2,114	6,591	2,114	6,591	8,705						
FKIP	240	268	508	223	286	509	403	688	1,061	397	605	1,002	464	632	1,096	656	978	1,634	2,383	3,427	2,383	3,427	5,810						
FP	285	127	412	374	192	566	507	259	766	661	390	1,051	674	408	1,082	762	492	1,254	3,263	1,868	3,263	1,868	5,131						
FT	252	326	578	180	212	392	284	372	636	291	434	725	347	605	952	476	856	1,332	1,810	2,805	1,810	2,805	4,615						
FISIP	142	245	387	105	215	320	172	411	583	220	465	685	188	546	734	299	783	1,082	1,126	2,665	1,126	2,665	3,791						
FMIPA	28	60	88	15	21	36	57	134	191	53	161	214	65	228	293	129	310	439	347	914	347	914	1,261						
FK	-	-	-	7	3	10	13	12	25	25	36	61	21	34	55	31	30	61	97	115	97	115	212						
Pascasarjana	1,520	1,831	3,351	1,391	1,743	3,134	2,208	3,314	5,522	2,604	3,927	6,531	2,879	4,888	7,767	3,782	6,548	10,330	14,384	22,251	14,384	22,251	36,635						
TOTAL	1,520	1,831	3,351	1,391	1,743	3,134	2,208	3,314	5,522	2,604	3,927	6,531	2,879	4,888	7,767	3,782	6,548	10,330	14,384	22,251	14,384	22,251	36,635						

Sumber : BAK, November 2022

UNIVERSITAS LAMPUNG DALAM ANGKA	JUMLAH MAHASISWA AKTIF UNIVERSITAS LAMPUNG BERDASARKAN JENJANG PENDIDIKAN DAN JENIS KELAMIN PER NOVEMBER 2022																								BAB 1 Tabel: 11				
	DIPLOMA						SARJANA				PROFESI				Spesialis				MAGISTER				DOKTOR				Grand Total		
	L	P	JML	L	P	JML	L	P	JML	L	P	JML	L	P	JML	L	P	JML	L	P	JML	L	P	JML	L	P	JML	Total	
FAKULTAS	258	318	576	920	1,427	2,347	0	0	0	0	0	0	158	201	359	44	28	72	1380	1974	3354	1380	1974	3354					
FEB				1626	1658	3284	0	0	0	0	0	0	199	161	360	39	73	112	1864	1892	3756	1864	1892	3756					
FH				0	6104	7995	0	0	0	0	0	0	186	468	654	37	19	56	2114	6591	8705	2114	6591	8705					
FKIP				0	3291	5572	0	0	0	0	0	0	85	114	199	17	22	39	2383	3427	5810	2383	3427	5810					
FP	213	119	332	2710	1664	4374	234	41	275	0	0	0	106	44	150	0	0	0	3263	1868	5131	3263	1868	5131					
FT	99	156	255	1588	2527	4115	0	0	0	0	0	0	97	116	213	26	6	32	1810	2805	4615	1810	2805	4615					
FISIP	96	64	160	967	2485	3452	0	0	0	0	0	0	39	93	132	24	23	47	1126	2665	3791	1126	2665	3791					
FMIPA				0	824	1118	33	39	72	3	2	5	17	49	66	0	0	0	347	914	1261	347	914	1261					
FK				0	0	0	0	0	0	0	0	0	64	102	166	33	13	46	97	115	212	97	115	212					
Pascasarjana	666	657	1323	12277	19980	32257	267	80	347	3	2	5	951	1348	2299	220	184	404	14384	22251	36635	14384	22251	36635					
TOTAL	666	657	1323	12277	19980	32257	267	80	347	3	2	5	951	1348	2299	220	184	404	14384	22251	36635	14384	22251	36635					

Sumber : BAK, November 2022

UNIVERSITAS LAMPUNG DALAM ANGKA		Jumlah Perkembangan Mahasiswa Universitas Lampung Berdasarkan Tahun Angkatan dan Jenis Kelamin per Prodi Tahun 2022												BAB 1 Tabel: 12 GRAND TOTAL										
		TAHUN ANGKATAN																						
		Fakultas	Program Studi	JP	≤2017/2018			2018/2019			2019/2020						2020/2021			2021/2022			2022/2023	
L	P				JML	L	P	JML	L	P	JML	L	P	JML	L	P	JML	L	P	JML	L	P	JML	
EKONOMI DAN BISNIS	Manajemen	S-1	53	46	99	45	45	90	61	77	138	62	69	131	50	100	150	112	136	248	383	473	856	
	Ilmu Ekonomi dan Studi Pembangunan	S-1	53	76	129	30	43	73	39	53	92	29	68	97	39	87	126	54	102	156	244	429	673	
	Akuntansi	S-1	32	44	76	40	48	88	44	57	101	35	78	113	39	102	141	63	164	227	253	493	746	
	Jumlah S-1		138	166	304	115	136	251	144	187	331	126	215	341	128	289	417	229	402	631	880	1,395	2,275	
	Manajemen	S-1	13	14	27	-	-	-	-	-	-	-	-	-	-	-	-	-	-	-	-	13	14	27
	Ilmu Ekonomi dan Studi Pembangunan	S-1	2	2	4	-	-	-	-	-	-	-	-	-	-	-	-	-	-	-	-	2	2	4
	Akuntansi	S-1	25	16	41	-	-	-	-	-	-	-	-	-	-	-	-	-	-	-	-	25	16	41
	Jumlah S-1 Non reguler		40	32	72	-	-	-	-	-	-	-	-	-	-	-	-	-	-	-	-	40	32	72
	D3 Perpajakan	D-3	-	-	-	4	4	4	9	5	14	33	43	76	25	42	67	16	22	38	87	112	199	
	D3 Akuntansi	D-3	-	-	-	5	5	10	10	5	15	28	40	68	16	37	53	15	22	37	74	109	183	
D3 Pemasaran	D-3	-	-	-	5	5	10	13	2	15	22	13	35	9	14	23	8	6	14	57	35	92		
D3 Keuangan dan Perbankan	D-3	-	-	-	6	6	12	7	7	14	13	21	34	8	18	26	6	10	16	40	62	102		
Jumlah D-3		-	-	-	20	11	31	39	19	58	96	117	213	58	111	169	45	60	105	258	318	576		
Total FE		178	198	376	135	147	282	183	206	389	222	332	554	186	400	586	274	462	736	1,178	1,745	2,923		
Ilmu Hukum	S-1	178	66	244	129	81	210	259	257	516	258	266	524	372	397	769	430	591	1,021	1,626	1,658	3,284		
Jumlah S-1		178	66	244	129	81	210	259	257	516	258	266	524	372	397	769	430	591	1,021	1,626	1,658	3,284		
Total FH		178	66	244	129	81	210	259	257	516	258	266	524	372	397	769	430	591	1,021	1,626	1,658	3,284		
KEGURUAN DAN ILMU PENDIDIKAN	Pendidikan Matematika	S-1	5	25	30	9	41	50	7	57	64	14	57	71	12	82	94	13	111	124	60	373	433	
	Pendidikan Fisika	S-1	8	35	43	10	32	42	15	51	66	3	61	64	11	69	80	4	96	100	51	344	395	
	Pendidikan Kimia	S-1	2	42	44	9	41	50	4	46	50	10	60	70	12	71	83	13	91	104	50	351	401	
	Pendidikan Biologi	S-1	6	28	34	6	50	56	10	59	69	6	58	64	8	79	87	12	104	116	48	378	426	
	Pendidikan Ekonomi	S-1	10	34	44	9	31	40	15	49	64	16	61	77	15	81	96	25	88	113	90	344	434	
	Pendidikan Pancasila dan Kewarganegaraan	S-1	16	35	51	18	28	46	16	50	66	22	57	79	20	68	88	34	86	120	126	324	450	
	Pendidikan Sejarah	S-1	24	38	62	12	28	40	17	44	61	21	53	74	35	48	83	38	79	117	147	290	437	
	Pendidikan Geografi	S-1	17	37	54	20	42	62	23	42	65	33	41	74	18	72	90	28	84	112	139	318	457	
	Pendidikan Bahasa Lampung	S-1	-	-	-	-	-	-	-	-	-	-	-	-	-	-	-	-	-	-	-	29	85	114
	Pendidikan Bahasa Inggris	S-1	13	46	59	19	33	52	14	54	68	13	65	78	27	75	102	35	96	131	121	369	490	
HUKUM	Pendidikan Seni Drama, Tari dan Musik	S-1	7	20	27	5	13	18	7	36	43	9	50	59	11	44	55	2	61	63	41	224	265	
	Pendidikan Bahasa Indonesia	S-1	10	40	50	13	29	42	9	52	61	13	56	69	11	90	101	14	101	115	70	368	438	
	Pendidikan Bahasa Perancis	S-1	8	13	21	7	17	24	7	19	26	9	19	28	15	29	44	17	39	56	63	136	199	
	Pend. Jasmani, Kesehatan & Rekreasi	S-1	50	5	55	38	16	54	57	24	81	51	15	66	70	34	104	108	42	150	374	136	510	
	Bimbingan dan Konseling	S-1	13	39	52	11	51	62	16	51	67	11	68	79	12	87	99	24	111	135	87	407	494	
	Pendidikan Guru Sekolah Dasar	S-1	15	60	75	11	62	73	22	147	169	36	197	233	41	314	355	45	321	366	170	1,101	1,271	
	Pendidikan Anak Usia Dini	S-1	1	38	39	-	45	45	3	56	59	1	64	65	2	63	65	1	96	97	8	362	370	
	Pendidikan Vokasional Teknologi Informasi	S-1	3	1	4	3	15	18	7	18	25	23	15	38	23	20	43	38	45	83	97	114	211	

UNIVERSITAS LAMPUNG DALAM ANGKA		JUMLAH PERKEMBANGAN MAHASISWA UNIVERSITAS LAMPUNG BERDASARKAN TAHUN ANGGAKATAN DAN JENIS KELAMIN PER PRODI TAHUN 2022												BAB 1 Tabel: 12										
		TAHUN ANGGAKATAN																						
		≤2017/2018		2018/2019		2019/2020		2020/2021		2021/2022		2022/2023				GRAND TOTAL								
Fakultas	Program Studi	JP	L	P	JML	L	P	JML	L	P	JML	L	P	JML	L	P	L+P							
PERTANIAN	Pendidikan Musik	S-1	-	-	-	11	8	19	21	14	35	35	18	53	24	41	28	21	49	119	78	197		
	Jumlah S-1		208	536	744	211	582	793	270	869	1,139	326	1,015	1,341	367	1,343	1,710	508	1,757	2,265	1,890	6,102	7,992	
	Pendidikan Guru Sekolah Dasar	S-1	1	2	3	-	-	-	-	-	-	-	-	-	-	-	-	-	-	-	1	2	3	
	Jumlah S-1 Non reguler		1	2	3	-	-	-	-	-	-	-	-	-	-	-	-	-	-	-	1	2	3	
	Pendidikan Profesi Guru (PPG)	Profesi	-	-	-	-	-	-	-	-	-	-	-	-	-	-	-	-	-	-	-	-	-	
	Jumlah Profesi		-	-	-	-	-	-	-	-	-	-	-	-	-	-	-	-	-	-	-	-	-	-
	Total F.KIP		209	538	747	211	582	793	270	869	1,139	326	1,015	1,341	367	1,343	1,710	508	1,757	2,265	1,891	6,104	7,995	
	Teknologi Hasil Pertanian	S-1	8	22	30	12	33	45	28	60	88	16	66	82	82	23	63	86	30	97	127	117	341	458
	Teknik Pertanian	S-1	36	22	58	30	14	44	44	45	36	81	45	31	76	45	40	85	75	52	127	276	195	471
	Budidaya Perairan	S-1	20	21	41	16	16	32	35	25	60	29	33	33	62	30	27	57	37	42	79	167	164	331
	Agroteknologi	S-1	24	38	62	7	14	21	18	39	57	21	39	60	28	51	79	43	79	122	141	260	401	
	Agribisnis	S-1	33	60	93	20	34	54	32	68	100	38	64	102	35	68	103	44	102	146	202	396	598	
	Peternakan	S-1	27	14	41	22	8	30	38	28	38	66	35	32	67	52	25	77	68	30	98	242	137	379
	Kehutanan	S-1	20	17	37	21	9	30	38	53	66	119	39	55	94	43	40	83	62	76	138	238	263	501
Agronomi	S-1	8	7	15	15	16	31	25	53	78	28	42	70	28	56	84	46	79	125	150	253	403		
Ilmu Tanah	S-1	10	12	22	17	26	43	17	35	52	18	36	54	28	40	68	40	67	107	130	216	346		
Sumberdaya Akuatik	S-1	12	9	21	9	23	32	14	38	52	12	17	29	12	25	37	9	24	33	68	136	204		
Penyuluhan dan Komunikasi Pertanian	S-1	10	16	26	13	20	33	21	60	81	25	44	69	33	33	66	38	69	107	140	242	382		
Ilmu Kelautan	S-1	9	7	16	16	20	36	26	19	45	14	18	18	32	21	18	39	28	46	74	114	128	242	
Teknologi Industri Pertanian	S-1	5	7	12	10	11	21	12	35	47	20	28	28	48	28	45	73	33	67	100	108	193	301	
Nutrisi Dan Teknologi Pakan Ternak	S-1	7	4	11	10	14	24	16	36	52	19	33	52	23	23	36	59	38	61	99	113	184	297	
Proteksi Tanaman	S-1	9	7	16	4	26	30	11	38	49	10	38	48	12	28	40	29	46	75	75	183	258		
Jumlah S-1		238	263	501	222	284	506	391	636	1,027	369	576	945	441	595	1,036	620	937	1,557	2,281	3,291	5,572		
Total FP		238	263	501	222	284	506	391	636	1,027	369	576	945	441	595	1,036	620	937	1,557	2,281	3,291	5,572		
Profesi Insinyur	Profesi	-	-	-	-	-	-	-	74	12	86	44	10	54	46	8	54	70	11	81	234	41	275	
Jumlah SP		-	-	-	-	74	12	86	44	10	54	44	8	54	46	8	54	70	11	81	234	41	275	
Teknik Sipil	S-1	58	19	77	74	44	118	65	33	98	89	42	131	93	93	51	144	89	59	148	468	248	716	
Teknik Arsitektur	S-1	19	15	34	17	26	43	18	25	43	32	38	70	34	49	83	41	62	103	161	215	376		
Teknik Geodesi	S-1	22	18	40	20	14	34	18	21	39	41	49	90	39	47	86	41	48	89	181	197	378		
Teknik Mesin	S-1	39	39	74	1	75	75	3	78	140	7	147	149	7	147	149	6	155	140	2	142	617	19	636
Teknik Elektro	S-1	59	10	69	75	19	94	82	17	99	101	14	115	114	24	138	121	18	139	552	102	654		
Teknik Kimia	S-1	39	39	78	17	47	64	33	48	81	26	89	115	35	91	126	38	103	141	188	417	605		
Teknik Geofisika	S-1	22	20	42	29	21	50	31	36	67	35	50	85	34	39	73	37	54	91	188	220	408		
Teknik Informatika	S-1	27	6	33	19	4	23	43	25	68	66	38	104	75	68	143	98	63	161	328	204	532		
Teknik Lingkungan	S-1	-	-	-	-	-	-	-	-	-	-	-	-	-	-	-	-	-	-	-	27	42	69	
Jumlah S-1		285	127	412	325	176	501	365	208	573	530	327	657	573	375	948	632	451	1,083	2,710	1,664	4,374		
D-3 Survey Dan Pemetaan	D-3	-	-	-	32	11	43	26	14	40	19	21	40	6	8	14	10	7	17	93	61	154		
D-3 Teknik Sipil	D-3	-	-	-	17	5	22	27	16	43	39	24	63	15	6	21	11	6	17	109	57	166		



Fakultas	Program Studi	JP	Jumlah Perkembangan Mahasiswa Universitas Lampung Berdasarkan Tahun Angkatan dan Jenis Kelamin per Prodi Tahun 2022												BAB 1 Tabel: 12 GRAND TOTAL									
			TAHUN ANGKATAN												L	P	L+P							
			<=2017/2018			2018/2019			2019/2020			2020/2021						2021/2022			2022/2023			
			L	P	JML	L	P	JML	L	P	JML	L	P	JML				L	P	JML	L	P	JML	
PASCASARJANA	Ilmu Ekonomi	S-3	8	3	11	6	3	9	7	1	8	11	1	12	9	10	19	3	10	13	44	28	72	
	Ilmu Pertanian	S-3	2	5	7	1	2	3	1	2	3	2	5	7	5	3	8	6	5	11	17	22	39	
	Ilmu MIPA	S-3	5	4	9	-	4	4	4	4	6	7	3	10	2	4	6	6	6	12	24	23	47	
	Ilmu hukum	S-3	-	-	-	6	1	7	6	19	25	7	23	30	5	20	25	15	10	25	39	73	112	
	Ilmu Lingkungan	S-3	-	-	-	7	3	10	5	1	6	6	3	9	7	4	11	8	2	10	33	13	46	
	Studi Pembangunan	S-3	-	-	-	-	-	-	-	-	-	11	3	14	8	2	10	7	1	8	26	6	32	
	Pendidikan	S-3	-	-	-	-	-	-	-	-	-	8	6	14	14	6	20	15	7	22	37	19	56	
	Jumlah S-3		15	12	27	20	13	33	23	25	48	52	44	96	50	49	99	60	41	101	220	184	404	
	Spesialis Pulmonologi	Sp	-	-	-	-	-	-	-	-	-	-	-	-	-	-	-	-	3	2	5	3	2	5
	Jumlah Spesialis		-	-	-	-	-	-	-	-	-	-	-	-	-	-	-	-	3	2	5	3	2	5
	Magister Manajemen	S-2	-	-	-	-	-	-	-	13	12	25	21	25	46	28	21	49	28	31	59	90	89	179
	Magister Ilmu Akuntansi	S-2	-	-	-	-	-	-	-	1	12	13	5	11	16	16	29	45	15	32	47	37	84	121
	Magister Ilmu Ekonomi	S-2	-	-	-	-	-	-	-	5	3	8	7	4	11	9	8	17	10	13	23	31	28	59
	Magister Hukum	S-2	-	-	-	-	-	-	-	21	7	28	41	37	78	63	67	130	74	50	124	199	161	360
	Magister Teknologi Pendidikan	S-2	-	-	-	-	-	-	-	3	2	5	6	7	13	5	22	27	5	15	20	19	46	65
	Magister Administrasi Pendidikan	S-2	-	-	-	-	-	-	-	2	2	4	6	9	15	10	11	21	6	14	20	24	36	60
	Magister Pendidikan Matematika	S-2	-	-	-	-	-	-	-	4	15	19	5	18	23	9	16	25	12	16	28	30	65	95
	Migster Pendidikan Fisika	S-2	-	-	-	-	-	-	-	2	15	17	3	11	14	2	8	10	4	7	11	11	41	52
	Magister Keguruan IPA	S-2	-	-	-	-	-	-	-	1	11	12	3	14	17	4	10	14	2	10	12	10	45	55
	Magister Pendidikan IPS	S-2	-	-	-	-	-	-	-	3	6	9	4	7	11	6	7	13	9	10	19	22	30	52
	Magister Bahasa & Sastra Indonesia	S-2	-	-	-	-	-	-	-	2	10	12	3	8	11	1	8	9	4	8	12	10	34	44
	Magister Pendidikan Bahasa dan Kebudayaan Lampung	S-2	-	-	-	-	-	-	-	2	1	3	3	3	6	2	4	6	3	2	5	10	10	20
	Magister Keguruan Guru SD	S-2	-	-	-	-	-	-	-	3	14	17	7	24	31	7	28	35	10	24	34	27	90	117
	Magister Pendidikan Bahasa Inggris	S-2	-	-	-	-	-	-	-	5	6	11	11	15	26	5	20	25	2	30	32	23	71	94
	Magister Agronomi	S-2	-	-	-	-	-	-	-	-	6	6	8	7	15	4	9	13	9	5	14	21	27	48
Magister Teknologi Industri Pertanian	S-2	-	-	-	-	-	-	-	4	4	8	2	7	9	3	8	11	5	15	20	14	34	48	
Magister Agribisnis	S-2	-	-	-	-	-	-	-	5	4	9	10	6	16	10	11	21	11	11	22	36	32	68	
Magister Ilmu Kehutanan	S-2	-	-	-	-	-	-	-	2	1	3	3	1	4	-	-	-	4	5	9	9	7	16	
Magister Penyuluhan dan Komunikasi Pertanian	S-2	-	-	-	-	-	-	-	-	5	5	3	3	6	1	6	7	1	-	1	5	14	19	
Magister Teknik Sipil	S-2	-	-	-	-	-	-	-	9	7	16	16	5	21	9	9	18	8	9	17	42	30	72	
Magister Teknik Mesin	S-2	-	-	-	-	-	-	-	4	-	4	7	-	7	16	-	16	7	2	9	34	2	36	
Magister Teknik Elektro	S-2	-	-	-	-	-	-	-	2	2	4	6	3	9	9	2	11	13	5	18	30	12	42	
Magister Ilmu Pemerintahan	S-2	-	-	-	-	-	-	-	8	6	14	5	8	13	12	8	20	9	8	17	34	30	64	
Magister Ilmu Komunikasi	S-2	-	-	-	-	-	-	-	6	4	10	7	13	20	7	13	20	18	19	37	38	49	87	
Magister Ilmu Administrasi	S-2	-	-	-	-	-	-	-	3	9	12	10	4	14	6	8	14	6	16	22	25	37	62	
Magister Biologi	S-2	-	-	-	-	-	-	-	2	3	5	3	4	7	6	9	15	1	16	17	12	32	44	



UNIVERSITAS LAMPUNG DALAM ANGKA			JUMLAH LULUSAN MAHASISWA YANG MENGGISI TRACER STUDY UNIVERSITAS LAMPUNG BERDASARKAN TAHUN ANGKATAN DARI HASIL TRACER STUDY 3 TAHUN TERAKHIR												BAB 1 Tabel: 13
Fakultas	Prodi	JP	2020			2021						2022			GRAND TOTAL
			Lulusan 2018			Lulusan 2019			Lulusan 2020			Lulusan 2021			
			L	P	JML	L	P	JML	L	P	JML	L	P	JML	
EKONOMI DAN BISNIS	D3 Perpajakan	D-3	27	41	68	15	16	31	21	34	55	6	20	26	180
	D3 Akuntansi	D-3	14	44	58	8	25	33	19	45	64	4	9	13	168
	D3 Pemasaran	D-3	6	10	16	3	7	10	18	27	45	3	1	4	75
	D3 Keuangan dan Perbankan	D-3	14	37	51	12	15	27	16	33	49	8	10	18	145
	<b>Jumlah D-3</b>		<b>14</b>	<b>37</b>	<b>51</b>	<b>12</b>	<b>15</b>	<b>27</b>	<b>16</b>	<b>33</b>	<b>49</b>	<b>21</b>	<b>40</b>	<b>61</b>	<b>188</b>
	Manajemen	S-1	58	86	144	35	46	81	53	46	99	48	47	95	419
	Ilmu Ekonomi dan Studi Pembangunan	S-1	23	25	48	17	23	40	32	43	75	32	56	88	251
	Akuntansi	S-1	49	85	134	32	60	92	22	48	70	25	32	57	353
	<b>Jumlah S-1</b>		<b>130</b>	<b>196</b>	<b>326</b>	<b>84</b>	<b>129</b>	<b>213</b>	<b>107</b>	<b>137</b>	<b>244</b>	<b>105</b>	<b>135</b>	<b>240</b>	<b>1,023</b>
<b>Total FEB</b>		<b>144</b>	<b>233</b>	<b>377</b>	<b>96</b>	<b>144</b>	<b>240</b>	<b>123</b>	<b>170</b>	<b>293</b>	<b>126</b>	<b>175</b>	<b>301</b>	<b>1,211</b>	
HUKUM	Ilmu Hukum	S-1	115	120	235	103	62	165	116	134	250	127	94	221	871
	<b>Jumlah S-1</b>		<b>115</b>	<b>120</b>	<b>235</b>	<b>103</b>	<b>62</b>	<b>165</b>	<b>116</b>	<b>134</b>	<b>250</b>	<b>127</b>	<b>94</b>	<b>221</b>	<b>871</b>
	<b>Total FH</b>		<b>115</b>	<b>120</b>	<b>235</b>	<b>103</b>	<b>62</b>	<b>165</b>	<b>116</b>	<b>134</b>	<b>250</b>	<b>127</b>	<b>94</b>	<b>221</b>	<b>871</b>
KEGURUAN DAN ILMU PENDIDIKAN	Pendidikan Matematika	S-1	3	46	49	10	42	52	10	56	66	9	15	24	191
	Pendidikan Fisika	S-1	5	47	52	11	32	43	7	40	47	7	25	32	174
	Pendidikan Kimia	S-1	6	59	65	2	37	39	5	20	25	1	9	10	139
	Pendidikan Biologi	S-1	6	35	41	17	60	77	4	33	37	5	34	39	194
	Pendidikan Ekonomi	S-1	13	54	67	13	36	49	10	38	48	7	31	38	202
	Pendidikan Pancasila dan Kewarganegaraan	S-1	11	46	57	4	33	37	8	29	37	6	28	34	165
	Pendidikan Sejarah	S-1	13	28	41	20	31	51	20	28	48	14	23	37	177
	Pendidikan Geografi	S-1	27	40	67	16	34	50	13	38	51	4	15	19	187
	Pend.Bhs.dan Sastra Ind.dan Daerah	S-1	8	40	48	6	29	35	4	25	29	9	20	29	141
	Pendidikan Bahasa Inggris	S-1	5	42	47	12	53	65	3	24	27	10	51	61	200
	Pendidikan Seni Drama, Tari dan Musik	S-1	11	29	40	5	18	23	9	22	31	7	12	19	113
	Pendidikan Bahasa Perancis	S-1	-	-	-	5	18	23	1	11	12	4	14	18	53
	Pend.Jasmani, Kesehatan & Rekreasi	S-1	21	12	33	21	7	28	9	3	12	40	10	50	123
	Bimbingan dan Konseling	S-1	6	33	39	6	35	41	9	25	34	6	37	43	157
	Pendidikan Guru Sekolah Dasar	S-1	41	154	195	11	100	111	14	73	87	19	120	139	532
	Pendidikan Anak Usia Dini	S-1	1	40	41	4	27	31	2	15	17	1	19	20	109
	Pendidikan Vokasional Teknologi Informasi	S-1										1	-	1	1
	Pendidikan Musik	S-1													-
	Pendidikan Bahasa Lampung	S-1													-
	<b>Jumlah S-1</b>		<b>177</b>	<b>705</b>	<b>882</b>	<b>163</b>	<b>592</b>	<b>755</b>	<b>128</b>	<b>480</b>	<b>608</b>	<b>150</b>	<b>463</b>	<b>613</b>	<b>2,858</b>
<b>Total FKIP</b>		<b>177</b>	<b>705</b>	<b>882</b>	<b>163</b>	<b>592</b>	<b>755</b>	<b>128</b>	<b>480</b>	<b>608</b>	<b>150</b>	<b>463</b>	<b>613</b>	<b>2,858</b>	
PERTANIAN	D-3 Perkebunan	D-3	28	40	68	14	10	24	13	18	31	1	-	1	124
	<b>Jumlah D-3</b>		<b>28</b>	<b>40</b>	<b>68</b>	<b>14</b>	<b>10</b>	<b>24</b>	<b>13</b>	<b>18</b>	<b>31</b>	<b>1</b>	<b>-</b>	<b>1</b>	<b>124</b>
	Teknologi Hasil Pertanian	S-1	8	29	37	22	40	62	13	29	42	5	12	17	158
	Teknik Pertanian	S-1	40	18	58	36	22	58	27	34	61	8	16	24	201
	Budidaya Perairan	S-1	26	35	61	17	30	47	19	33	52	7	12	19	179
	Agroteknologi	S-1	61	136	197	57	76	133	52	74	126	16	27	43	499
	Agribisnis	S-1	16	54	70	44	100	144	34	73	107	25	61	86	407
	Peternakan	S-1	29	32	61	22	33	55	38	26	64	24	7	31	211
	Kehutanan	S-1	28	24	52	32	38	70	30	32	62	38	30	68	252
	Agronomi	S-1										1	6	7	7
	Ilmu Tanah	S-1	-	-	-	-	-	-	1	-	1	1	1	2	3
	Sumberdaya Akuatik	S-1	-	-	-	-	-	-	-	1	1	6	14	20	21
	Penyuluhan dan Komunikasi Pertanian	S-1										3	6	9	9
	Ilmu Kelautan	S-1													-
	Teknologi Industri Pertanian	S-1										-	1	1	1
	Nutrisi Dan Teknologi Pakan Ternak	S-1													-
	Proteksi Tanaman	S-1										-	3	3	3
<b>Jumlah S-1</b>		<b>208</b>	<b>328</b>	<b>536</b>	<b>230</b>	<b>339</b>	<b>569</b>	<b>214</b>	<b>302</b>	<b>516</b>	<b>134</b>	<b>196</b>	<b>330</b>	<b>1,951</b>	
<b>Total FP</b>		<b>236</b>	<b>368</b>	<b>604</b>	<b>244</b>	<b>349</b>	<b>593</b>	<b>227</b>	<b>320</b>	<b>547</b>	<b>135</b>	<b>196</b>	<b>331</b>	<b>2,075</b>	
TEKNIK	D-3 Survey Dan Pemetaan	D-3	14	6	20	12	14	26	24	12	36	4	8	82	
	D-3 Teknik Sipil (ABG)	D-3	7	3	10	14	13	27	19	4	23	11	4	60	
	D-3 Teknik Mesin	D-3	17	-	17	7	3	10	27	-	27	34	-	54	
	<b>Jumlah D-3</b>		<b>38</b>	<b>9</b>	<b>47</b>	<b>33</b>	<b>30</b>	<b>63</b>	<b>70</b>	<b>16</b>	<b>86</b>	<b>49</b>	<b>12</b>	<b>61</b>	<b>257</b>
	Teknik Sipil	S-1	35	21	56	36	34	70	33	24	57	46	50	96	279
	Teknik Arsitektur	S-1	-	-	-	2	1	3	1	7	8	13	18	31	42
	Teknik Geodesi	S-1	-	-	-	1	2	3	5	5	10	6	9	15	28
	Teknik Mesin	S-1	21	-	21	48	6	54	49	3	52	36	3	39	166
	Teknik Elektro	S-1	41	3	44	49	17	66	57	13	70	64	11	75	255
Teknik Kimia	S-1	11	26	37	8	13	21	19	21	40	2	6	8	106	

UNIVERSITAS LAMPUNG DALAM ANGKA			JUMLAH LULUSAN MAHASISWA YANG MENGGISI TRACER STUDY UNIVERSITAS LAMPUNG BERDASARKAN TAHUN ANGKATAN DARI HASIL TRACER STUDY 3 TAHUN TERAKHIR												BAB 1 Tabel: 13
Fakultas	Prodi	JP	2020			2021						2022			GRAND TOTAL
			Lulusan 2018			Lulusan 2019			Lulusan 2020			Lulusan 2021			
			L	P	JML	L	P	JML	L	P	JML	L	P	JML	
	Teknik Geofisika	S-1	28	17	45	16	9	25	14	14	28	14	10	24	122
	Teknik Informatika	S-1	-	-	-	6	5	11	12	10	22	11	14	25	58
	<b>Jumlah S-1</b>		136	67	203	166	87	253	190	97	287	192	121	313	1,056
	<b>Total FT</b>		174	76	250	199	117	316	260	113	373	241	133	374	1,313
ILMU SOSIAL DAN ILMU POLITIK	D-3 Sekretari/Adm. Perkantoran	D-3	3	20	23	-	15	15	3	27	30	2	19	21	89
	D-3 Hubungan Masyarakat	D-3	5	11	16	3	11	14	7	12	19	6	3	9	58
	D-3 Perpustakaan	D-3	3	7	10	5	15	20	3	8	11	4	16	20	61
	<b>Jumlah D-3</b>		11	38	49	8	41	49	13	47	60	12	38	50	208
	Sosiologi	S-1	26	47	73	21	26	47	17	20	37	10	18	28	185
	Ilmu Pemerintahan	S-1	25	16	41	37	61	98	24	13	37	52	34	86	262
	Ilmu Komunikasi	S-1	21	30	51	25	48	73	24	28	52	19	27	46	222
	Ilmu Administrasi Negara	S-1	19	37	56	26	32	58	24	23	47	9	33	42	203
	Ilmu Administrasi Niaga/Bisnis	S-1	19	40	59	15	32	47	14	15	29	7	13	20	155
	Hubungan Internasional	S-1	11	13	24	11	37	48	13	17	30	5	16	21	123
	<b>Jumlah S-1</b>		121	183	304	135	236	371	116	116	232	102	141	243	1,115
	<b>Total FISIP</b>		132	221	353	143	277	420	129	163	292	114	179	293	1,358
MIPA	D-3 Manajemen Informatika	D-3	16	19	35	18	26	44	27	13	40	18	3	21	140
	<b>Jumlah D-3</b>		16	19	35	18	26	44	27	13	40	18	3	21	140
	Kimia	S-1	9	53	62	12	43	55	15	44	59	8	41	49	225
	Biologi	S-1	12	61	73	23	105	128	11	62	73	14	67	81	355
	Matematika	S-1	24	63	87	23	83	106	28	68	96	13	35	48	337
	Fisika	S-1	8	26	34	13	43	56	24	32	56	18	43	61	207
	Ilmu Komputer	S-1	31	27	58	37	48	85	61	41	102	83	44	127	372
	Biologi Terapan	S-1													-
	<b>Jumlah S-1</b>		84	230	314	108	322	430	139	247	386	136	230	366	1,496
		<b>Total FMIPA</b>		100	249	349	126	348	474	166	260	426	154	233	387
KEDOKTERAN	Pendidikan Dokter	S-1						-							-
	Farmasi	S-1													-
	<b>Jumlah S-1</b>		-	-	-	-	-	-	-	-	-	-	-	-	-
	Profesi Dokter	SP	52	103	155	15	59	74	11	29	40	5	32	37	306
	<b>Jumlah Profesi (SP)</b>		52	103	155	15	59	74	11	29	40	5	32	37	306
	<b>Total FK</b>		52	103	155	15	59	74	11	29	40	5	32	37	306
<b>GRAND TOTAL</b>			1,130	2,075	3,205	1,089	1,948	3,037	1,160	1,669	2,829	1,052	1,505	2,557	11,628

Sumber : UPT PKK, Oktober 2022

UNIVERSITAS LAMPUNG DALAM ANGKA			JUMLAH LULUSAN MAHASISWA BERDASARKAN RATA-RATA MASA TUNGGU MENDAPATKAN PEKERJAAN DARI HASIL TRACER STUDY 2022								BAB 1 Tabel: 14
Fakultas	Prodi	JP	Lulusan 2020				Lulusan 2021				GRAND TOTAL
			<6 bln	6 s.d 12 bln	12 s.d 18 bln	JML	<6 bln	6 s.d 12 bln	12 s.d 18 bln	JML	
EKONOMI DAN BISNIS	D3 Perpajakan	D-3	16	2	-	18	15	-	-	15	33
	D3 Akuntansi	D-3	17	4	-	21	3	1	-	4	25
	D3 Pemasaran	D-3	14	-	-	14	-	1	-	-	14
	D3 Keuangan dan Perbankan	D-3	18	2	-	20	5	1	1	7	27
	<b>Jumlah D-3</b>		<b>65</b>	<b>8</b>	<b>-</b>	<b>73</b>	<b>23</b>	<b>3</b>	<b>1</b>	<b>26</b>	<b>99</b>
	Manajemen	S-1	45	3	-	48	39	9	-	48	96
	Ilmu Ekonomi dan Studi Pembangunan	S-1	27	4	2	33	51	3	2	56	89
	Akuntansi	S-1	34	5	-	39	37	1	-	38	77
	<b>Jumlah S-1</b>		<b>106</b>	<b>12</b>	<b>2</b>	<b>120</b>	<b>127</b>	<b>13</b>	<b>2</b>	<b>142</b>	<b>262</b>
	<b>Total FEB</b>		<b>171</b>	<b>20</b>	<b>2</b>	<b>193</b>	<b>150</b>	<b>16</b>	<b>3</b>	<b>168</b>	<b>361</b>
HUKUM	Ilmu Hukum	S-1	70	19	1	90	78	19	4	101	191
	<b>Jumlah S-1</b>		<b>70</b>	<b>19</b>	<b>1</b>	<b>90</b>	<b>78</b>	<b>19</b>	<b>4</b>	<b>101</b>	<b>191</b>
	<b>Total FH</b>		<b>70</b>	<b>19</b>	<b>1</b>	<b>90</b>	<b>78</b>	<b>19</b>	<b>4</b>	<b>101</b>	<b>191</b>
KEGURUAN DAN ILMU PENDIDIKAN	Pendidikan Matematika	S-1	42	3	-	45	16	1	-	17	62
	Pendidikan Fisika	S-1	22	1	-	23	19	3	-	22	45
	Pendidikan Kimia	S-1	22	-	-	22	5	-	-	5	27
	Pendidikan Biologi	S-1	15	-	-	15	25	3	1	29	44
	Pendidikan Ekonomi	S-1	23	1	-	24	20	1	-	21	45
	Pendidikan Pancasila dan Kewarganegaraan	S-1	25	-	-	25	29	1	-	30	55
	Pendidikan Sejarah	S-1	30	3	-	33	20	2	1	23	56
	Pendidikan Geografi	S-1	21	3	-	24	12	1	-	13	37
	Pend.Bhs.dan Sastra Ind.dan Daerah	S-1	15	1	-	16	15	1	-	16	32
	Pendidikan Bahasa Inggris	S-1	16	1	-	17	39	4	-	43	60
	Pendidikan Seni Drama, Tari dan Musik	S-1	22	1	-	23	10	1	-	11	34
	Pendidikan Bahasa Perancis	S-1	8	-	-	8	7	1	-	8	16
	Pend.Jasmani, Kesehatan & Rekreasi	S-1	4	1	1	6	38	2	-	40	46
	Bimbingan dan Konseling	S-1	16	4	-	20	34	1	-	35	55
	Pendidikan Guru Sekolah Dasar	S-1	66	2	-	68	105	4	2	111	179
	Pendidikan Anak Usia Dini	S-1	7	1	-	8	17	1	-	18	26
	Pendidikan Vokasional Teknologi Informasi	S-1								-	-
	Pendidikan Musik	S-1								-	-
	Pendidikan Bahasa Lampung	S-1								-	-
	<b>Jumlah S-1</b>		<b>354</b>	<b>22</b>	<b>1</b>	<b>377</b>	<b>411</b>	<b>27</b>	<b>4</b>	<b>442</b>	<b>819</b>
<b>Total FKIP</b>		<b>354</b>	<b>22</b>	<b>1</b>	<b>377</b>	<b>411</b>	<b>27</b>	<b>4</b>	<b>442</b>	<b>819</b>	
PERTANIAN	D-3 Perkebunan	D-3	10	-	-	10	-	-	-	-	10
	<b>Jumlah D-3</b>		<b>10</b>	<b>-</b>	<b>-</b>	<b>10</b>	<b>-</b>	<b>-</b>	<b>-</b>	<b>-</b>	<b>10</b>
	Teknologi Hasil Pertanian	S-1	9	1	1	11	6	3	-	9	20
	Teknik Pertanian	S-1	15	4	1	20	5	-	-	5	25
	Budidaya Perairan	S-1	19	3	2	24	13	-	-	13	37
	Agroteknologi	S-1	46	12	1	59	14	5	1	20	79
	Agribisnis	S-1	37	5	1	43	40	5	3	48	91
	Peternakan	S-1	43	-	-	43	19	2	1	22	65
	Kehutanan	S-1	24	4	-	28	25	5	1	31	59
	Agronomi	S-1					1	-	1	2	2
	Ilmu Tanah	S-1	1	-	-	1	1	-	-	1	2
	Sumberdaya Akuatik	S-1	1	-	-	1	7	-	1	8	9
	Penyuluhan dan Komunikasi Pertanian	S-1					6	-	-	6	6
	Ilmu Kelautan	S-1								-	-
	Teknologi Industri Pertanian	S-1								-	-
	Nutrisi Dan Teknologi Pakan Ternak	S-1								-	-
	Proteksi Tanaman	S-1					2	-	-	2	2
	<b>Jumlah S-1</b>		<b>195</b>	<b>29</b>	<b>6</b>	<b>230</b>	<b>139</b>	<b>20</b>	<b>8</b>	<b>167</b>	<b>397</b>
	<b>Total FP</b>		<b>205</b>	<b>29</b>	<b>6</b>	<b>240</b>	<b>139</b>	<b>20</b>	<b>8</b>	<b>167</b>	<b>407</b>
	TEKNIK	D-3 Survey Dan Pemetaan	D-3	14	4	-	18	10	-	1	11
D-3 Teknik Sipil (ABG)		D-3	10	-	-	10	10	-	-	10	20
D-3 Teknik Mesin		D-3	13	3	-	16	11	2	-	13	29
<b>Jumlah D-3</b>			<b>37</b>	<b>7</b>	<b>-</b>	<b>44</b>	<b>31</b>	<b>2</b>	<b>1</b>	<b>34</b>	<b>78</b>
Teknik Sipil		S-1	32	1	-	33	41	7	3	51	84
Teknik Arsitektur		S-1	-	2	1	3	15	3	-	18	21
Teknik Geodesi		S-1	6	3	-	9	8	1	2	11	20
Teknik Mesin		S-1	26	4	-	30	19	1	-	20	50
Teknik Elektro		S-1	29	10	1	40	40	6	2	48	88
Teknik Kimia		S-1	19	2	-	21	3	1	1	5	26
Teknik Geofisika		S-1	11	2	-	13	12	4	-	16	29
Teknik Informatika		S-1	16	-	1	17	13	2	2	17	34
<b>Jumlah S-1</b>			<b>139</b>	<b>24</b>	<b>3</b>	<b>166</b>	<b>151</b>	<b>25</b>	<b>10</b>	<b>186</b>	<b>352</b>
<b>Total FT</b>			<b>176</b>	<b>31</b>	<b>3</b>	<b>210</b>	<b>182</b>	<b>27</b>	<b>11</b>	<b>220</b>	<b>430</b>
ILMU SOSIAL DAN ILMU POLITIK		D-3 Sekretaris/Adm. Perkantoran	D-3	7	-	-	7	9	-	-	9
	D-3 Hubungan Masyarakat	D-3	5	1	1	7	6	-	-	6	13
	D-3 Perpustakaan	D-3	3	-	-	3	6	2	1	9	12
	<b>Jumlah D-3</b>		<b>15</b>	<b>1</b>	<b>1</b>	<b>17</b>	<b>21</b>	<b>2</b>	<b>1</b>	<b>24</b>	<b>41</b>
	Sosiologi	S-1	13	3	-	16	16	-	-	16	32
	Ilmu Pemerintahan	S-1	7	2	-	9	44	4	1	49	58
	Ilmu Komunikasi	S-1	23	4	3	30	27	4	-	31	61
	Ilmu Administrasi Negara	S-1	16	2	1	19	16	3	1	20	39
	Ilmu Administrasi Niaga/Bisnis	S-1	12	3	-	15	9	1	1	11	26
	Hubungan Internasional	S-1	17	2	2	21	10	6	1	17	38

UNIVERSITAS LAMPUNG DALAM ANGKA			JUMLAH LULUSAN MAHASISWA BERDASARKAN RATA-RATA MASA TUNGGU MENDAPATKAN PEKERJAAN DARI HASIL TRACER STUDY 2022								BAB 1 Tabel: 14
Fakultas	Prodi	JP	Lulusan 2020				Lulusan 2021				GRAND TOTAL
			<6 bln	6 s.d 12 bln	12 s.d 18 bln	JML	<6 bln	6 s.d 12 bln	12 s.d 18 bln	JML	
ILM	Jumlah S-1		88	16	6	110	122	18	4	144	254
	Total FISIP		103	17	7	127	143	20	5	168	295
	D-3 Manajemen Informatika	D-3	14	3	-	17	6	1	-	7	24
MIPA	Jumlah D-3		14	3	-	17	6	1	-	7	24
	Kimia	S-1	30	6	1	37	22	3	-	25	62
	Biologi	S-1	34	4	1	39	29	5	-	34	73
	Matematika	S-1	35	7	2	44	17	2	-	19	63
	Fisika	S-1	20	3	-	23	27	4	1	32	55
	Ilmu Komputer	S-1	58	7	1	66	72	13	1	86	152
	Biologi Terapan	S-1								-	-
	Jumlah S-1		177	27	5	209	167	27	2	196	405
Total FMIPA		191	30	5	226	173	28	2	203	429	
KEDOKTERAN	Pendidikan Dokter	S-1									-
	Farmasi	S-1									-
	Jumlah S-1		-	-	-	-	-	-	-	-	-
	Profesi Dokter	SP	11	4	-	15	36	-	-	36	51
	Jumlah Profesi (SP)		11	4	-	15	36	-	-	36	51
Total FK		11	4	-	15	36	-	-	36	51	
Grand Total			1	172	25	1	1	157	37	2	3

Sumber : UPT PKK, Oktober 2022

UNIVERSITAS LAMPUNG DALAM ANGKA			JUMLAH LULUSAN MAHASISWA BERDASARKAN BANYAKNYA PERUSAHAAN YANG DIDAFTAR DARI HASIL TRACER STUDY 2022										BAB 1 Tabel: 15
Fakultas	Prodi	JP	Lulusan 2020					Lulusan 2021					GRAND TOTAL
			< 2	2 s.d 6	6 s.d 10	> 10	JML	< 2	2 s.d 6	6 s.d 10	> 10	JML	
EKONOMI DAN BISNIS	D3 Perpajakan	D-3	9	3	2	4	18	3	7	-	4	14	32
	D3 Akuntansi	D-3	11	2	1	7	21	1	1	1	3	24	
	D3 Pemasaran	D-3	9	1	2	1	13	2	1	1	4	17	
	D3 Keuangan dan Perbankan	D-3	8	5	2	5	20	-	-	-	1	21	
	<b>Jumlah D-3</b>		<b>37</b>	<b>11</b>	<b>7</b>	<b>17</b>	<b>72</b>	<b>6</b>	<b>9</b>	<b>2</b>	<b>5</b>	<b>22</b>	<b>94</b>
	Manajemen	S-1	36	1	-	11	48	11	3	4	12	30	78
	Ilmu Ekonomi dan Studi Pembangunan	S-1	15	5	1	12	33	10	6	1	26	43	76
Akuntansi	S-1	17	3	2	17	39	2	9	2	19	32	71	
<b>Jumlah S-1</b>		<b>68</b>	<b>9</b>	<b>3</b>	<b>40</b>	<b>120</b>	<b>23</b>	<b>18</b>	<b>7</b>	<b>57</b>	<b>105</b>	<b>225</b>	
<b>Total FEB</b>		<b>105</b>	<b>20</b>	<b>10</b>	<b>57</b>	<b>192</b>	<b>29</b>	<b>27</b>	<b>9</b>	<b>62</b>	<b>127</b>	<b>319</b>	
HUKUM	Ilmu Hukum	S-1	42	16	4	28	90	13	10	11	25	59	149
	<b>Jumlah S-1</b>		<b>42</b>	<b>16</b>	<b>4</b>	<b>28</b>	<b>90</b>	<b>13</b>	<b>10</b>	<b>11</b>	<b>25</b>	<b>59</b>	<b>149</b>
	<b>Total FH</b>		<b>42</b>	<b>16</b>	<b>4</b>	<b>28</b>	<b>90</b>	<b>13</b>	<b>10</b>	<b>11</b>	<b>25</b>	<b>59</b>	<b>149</b>
KEGURUAN DAN ILMU PENDIDIKAN	Pendidikan Matematika	S-1	27	14	2	2	45	5	6	-	4	15	60
	Pendidikan Fisika	S-1	11	10	2	-	23	8	7	-	3	18	41
	Pendidikan Kimia	S-1	10	7	1	4	22	2	2	-	4	26	
	Pendidikan Biologi	S-1	8	5	1	1	15	5	11	4	7	27	42
	Pendidikan Ekonomi	S-1	12	6	1	5	24	8	5	-	6	19	43
	Pendidikan Pancasila dan Kewarganegaraan	S-1	8	11	3	3	25	10	17	1	1	29	54
	Pendidikan Sejarah	S-1	16	12	1	4	33	3	4	3	8	18	51
	Pendidikan Geografi	S-1	9	8	2	5	24	4	5	2	1	12	36
	Pend.Bhs.dan Sastra Ind.dan Daerah	S-1	10	4	1	1	16	5	5	-	4	14	30
	Pendidikan Bahasa Inggris	S-1	7	4	3	3	17	9	15	2	11	37	54
	Pendidikan Seni Drama, Tari dan Musik	S-1	12	7	2	2	23	3	4	-	2	9	32
	Pendidikan Bahasa Perancis	S-1	5	1	-	2	8	1	1	1	3	6	6
	Pend.Jasmani, Kesehatan & Rekreasi	S-1	4	1	-	1	6	13	19	2	2	36	42
	Bimbingan dan Konseling	S-1	11	5	1	3	20	9	13	3	3	28	48
	Pendidikan Guru Sekolah Dasar	S-1	42	22	1	3	68	53	43	3	7	106	174
	Pendidikan Anak Usia Dini	S-1	5	1	-	2	8	6	8	-	1	15	23
	Pendidikan Vokasional Teknologi Informasi	S-1										-	-
	Pendidikan Musik	S-1										-	-
	Pendidikan Bahasa Lampung	S-1										-	-
	<b>Jumlah S-1</b>		<b>197</b>	<b>118</b>	<b>21</b>	<b>41</b>	<b>369</b>	<b>144</b>	<b>165</b>	<b>21</b>	<b>63</b>	<b>393</b>	<b>762</b>
<b>Total FKIP</b>		<b>197</b>	<b>118</b>	<b>21</b>	<b>41</b>	<b>369</b>	<b>144</b>	<b>165</b>	<b>21</b>	<b>63</b>	<b>393</b>	<b>762</b>	
PERTANIAN	D-3 Perkebunan	D-3	8	2	-	-	10					10	
	<b>Jumlah D-3</b>		<b>8</b>	<b>2</b>	<b>-</b>	<b>-</b>	<b>10</b>	<b>-</b>	<b>-</b>	<b>-</b>	<b>-</b>	<b>10</b>	
	Teknologi Hasil Pertanian	S-1	8	-	-	3	11	1	1	-	3	5	16
	Teknik Pertanian	S-1	8	7	-	5	20	1	3	-	1	5	25
	Budidaya Perairan	S-1	15	2	-	7	24	3	4	-	3	10	34
	Agroteknologi	S-1	26	12	3	18	59	2	7	2	5	16	75
	Agribisnis	S-1	22	7	1	13	43	7	3	2	21	33	76
	Peternakan	S-1	25	9	-	9	43	6	7	3	2	18	61
	Kehutanan	S-1	6	10	1	11	28	5	3	3	13	24	52
	Agronomi	S-1	-	-	-	-	-	-	-	-	2	2	2
	Ilmu Tanah	S-1	-	-	-	1	1	1	-	-	-	1	2
	Sumberdaya Akuatik	S-1	-	1	-	-	1	1	-	1	6	8	9
	Penyuluhan dan Komunikasi Pertanian	S-1						2	-	1	2	5	
	Ilmu Kelautan	S-1										-	
	Teknologi Industri Pertanian	S-1									1	1	
	Nutrisi Dan Teknologi Pakan Ternak	S-1										-	
	Proteksi Tanaman	S-1						1	-	-	-	1	
	<b>Jumlah S-1</b>		<b>110</b>	<b>48</b>	<b>5</b>	<b>67</b>	<b>230</b>	<b>30</b>	<b>28</b>	<b>12</b>	<b>59</b>	<b>129</b>	<b>359</b>
	<b>Total FP</b>		<b>118</b>	<b>50</b>	<b>5</b>	<b>67</b>	<b>240</b>	<b>30</b>	<b>28</b>	<b>12</b>	<b>59</b>	<b>129</b>	<b>369</b>
TEKNIK	D-3 Survey Dan Pemetaan	D-3	6	4	2	6	18	2	6	1	2	11	29
	D-3 Teknik Sipil (ABG)	D-3	7	1	1	1	10	4	4	-	-	8	18
	D-3 Teknik Mesin	D-3	3	2	4	7	16	-	2	-	7	9	25
	<b>Jumlah D-3</b>		<b>16</b>	<b>7</b>	<b>7</b>	<b>14</b>	<b>44</b>	<b>6</b>	<b>12</b>	<b>1</b>	<b>9</b>	<b>28</b>	
	Teknik Sipil	S-1	16	7	1	9	33	17	5	2	17	41	74
	Teknik Arsitektur	S-1	1	-	-	2	3	4	4	3	4	15	18
	Teknik Geodesi	S-1	2	3	-	4	9	1	3	1	6	11	20
	Teknik Mesin	S-1	8	3	1	19	31	1	2	-	11	14	45
	Teknik Elektro	S-1	14	4	1	21	40	6	8	1	22	37	77
	Teknik Kimia	S-1	5	2	-	14	21	1	-	-	3	4	25
	Teknik Geofisika	S-1	4	2	1	6	13	3	-	-	8	11	24
	Teknik Informatika	S-1	1	3	1	12	17	1	2	1	7	11	28
	<b>Jumlah S-1</b>		<b>51</b>	<b>24</b>	<b>5</b>	<b>87</b>	<b>167</b>	<b>34</b>	<b>24</b>	<b>8</b>	<b>78</b>	<b>144</b>	<b>311</b>
	<b>Total FT</b>		<b>67</b>	<b>31</b>	<b>12</b>	<b>101</b>	<b>211</b>	<b>40</b>	<b>36</b>	<b>9</b>	<b>87</b>	<b>172</b>	<b>383</b>
OSIAL DAN ILMU POLITIK	D-3 Sekretaris/Adm. Perkantoran	D-3	5	2	-	3	10	2	2	1	3	8	18
	D-3 Hubungan Masyarakat	D-3	4	2	1	-	7	1	-	1	-	2	9
	D-3 Perpustakaan	D-3	3	-	-	-	3	2	2	-	2	6	9
	<b>Jumlah D-3</b>		<b>12</b>	<b>4</b>	<b>1</b>	<b>3</b>	<b>20</b>	<b>5</b>	<b>4</b>	<b>2</b>	<b>5</b>	<b>16</b>	<b>36</b>
	Sosiologi	S-1	10	-	1	5	16	1	5	-	7	13	29
	Ilmu Pemerintahan	S-1	3	1	1	4	9	11	8	3	-	22	31
	Ilmu Komunikasi	S-1	12	6	1	11	30	7	3	-	12	22	52
Ilmu Administrasi Negara	S-1	7	6	-	6	19	3	6	3	5	17	36	
Ilmu Administrasi Niaga/Bisnis	S-1	7	2	-	6	15	1	2	-	4	7	22	

UNIVERSITAS LAMPUNG DALAM ANGKA			JUMLAH LULUSAN MAHASISWA BERDASARKAN BANYAKNYA PERUSAHAAN YANG DIDAFTAR DARI HASIL TRACER STUDY 2022										BAB 1 Tabel: 15	
Fakultas	Prodi	JP	Lulusan 2020					Lulusan 2021					GRAND TOTAL	
			< 2	2 s.d 6	6 s.d 10	> 10	JML	< 2	2 s.d 6	6 s.d 10	> 10	JML		
ILMU SOSIAL	Hubungan Internasional	S-1	13	3	-	5	21	2	3	-	10	15	36	
	<b>Jumlah S-1</b>		52	18	3	37	110	25	27	6	38	96	206	
	<b>Total FISIP</b>		64	22	4	40	130	30	31	8	43	112	242	
MIPA	D-3 Manajemen Informatika	D-3	8	3	1	5	17	-	1	-	3	4	21	
	<b>Jumlah D-3</b>		8	3	1	5	17	-	1	-	3	4	21	
	Kimia	S-1	9	5	2	21	37	2	7	2	12	23	60	
	Biologi	S-1	10	9	5	15	39	5	7	3	13	28	67	
	Matematika	S-1	15	8	4	18	45	4	2	2	6	14	59	
	Fisika	S-1	9	4	2	8	23	6	3	4	14	27	50	
	Ilmu Komputer	S-1	32	11	2	12	57	18	16	4	33	71	128	
	Biologi Terapan	S-1											-	
	<b>Jumlah S-1</b>		75	37	15	74	201	35	35	15	78	163	364	
	<b>Total FMIPA</b>		83	40	16	79	218	35	36	15	81	167	385	
KEDOKTERAN	Pendidikan Dokter	S-1											-	
	Farmasi	S-1											-	
	<b>Jumlah S-1</b>		-	-	-	-	-	-	-	-	-	-	-	
	Profesi Dokter	SP	15	-	-	-	15	32	4	-	-	36	51	
	<b>Jumlah Profesi (SP)</b>		15	-	-	-	15	32	4	-	-	36	51	
<b>Total FK</b>		15	-	-	-	15	32	4	-	-	36	51		
<b>GRAND TOTAL</b>			691	297	72	413	1,465	353	337	85	420	1,195	2,660	

Sumber : UPT PKK, Oktober 2022

UNIVERSITAS LAMPUNG DALAM ANGKA			JUMLAH LULUSAN MAHASISWA BERDASARKAN JENIS PEKERJAAN DARI HASIL TRACER STUDY 2021										BAB 1 Tabel: 16		
Fakultas	Prodi	JP	Lulusan 2020						Lulusan 2021						GRAND TOTAL
			ASN/PNS	NON PNS INSTANSI PEMERINTAHAN	PERUSAHAAN SWASTA	BELUM BEKERJA	JML	ASN/PNS	NON PNS INSTANSI PEMERINTAHAN	PERUSAHAAN SWASTA	BELUM BEKERJA	JML			
EKONOMI DAN BISNIS	D3 Perpajakan	D-3	-	1	12	31	44	-	2	12	11	25	69		
	D3 Akuntansi	D-3	-	1	6	36	43	1	1	1	4	7	50		
	D3 Pemasaran	D-3	-	-	3	25	28	-	1	-	2	3	31		
	D3 Keuangan dan Perbankan	D-3	-	2	9	27	38	1	-	2	9	12	50		
	<b>Jumlah D-3</b>			4	30	119	153	2	4	15	26	47	200		
	Manajemen	S-1	-	1	16	47	64	1	3	20	42	66	130		
	Ilmu Ekonomi dan Studi Pembangunan	S-1	-	6	9	36	51	4	7	25	29	65	116		
	Akuntansi	S-1	-	3	22	27	52	6	-	22	16	44	96		
	<b>Jumlah S-1</b>			10	47	110	167	11	10	67	87	175	342		
	<b>Total FEB</b>			-	14	77	229	320	13	14	82	113	222	542	
HUKUM	Ilmu Hukum	S-1	-	12	27	130	169	8	11	21	97	137	306		
	<b>Jumlah S-1</b>			12	27	130	169	8	11	21	97	137	306		
	<b>Total FH</b>			-	12	27	130	169	8	11	21	97	306		
KEGURUAN DAN ILMU PENDIDIKAN	Pendidikan Matematika	S-1	-	12	6	19	37	-	5	9	7	21	58		
	Pendidikan Fisika	S-1	-	6	5	21	32	-	4	16	7	27	59		
	Pendidikan Kimia	S-1	-	5	3	3	11	-	4	-	5	9	20		
	Pendidikan Biologi	S-1	-	3	3	15	21	-	7	15	4	26	47		
	Pendidikan Ekonomi	S-1	-	3	7	19	29	-	12	7	15	34	63		
	Pendidikan Pancasila dan Kewarganegaraan	S-1	-	12	5	11	28	-	14	13	4	31	59		
	Pendidikan Sejarah	S-1	-	7	10	13	30	-	5	10	11	26	56		
	Pendidikan Geografi	S-1	-	8	6	24	38	1	4	5	6	16	54		
	Pend.Bhs.dan Sastra Ind.dan Daerah	S-1	-	4	4	10	18	-	2	11	11	24	42		
	Pendidikan Bahasa Inggris	S-1	1	2	7	10	20	1	4	28	15	48	68		
	Pendidikan Seni Drama, Tari dan Musik	S-1	-	5	2	7	14	-	5	1	6	12	26		
	Pendidikan Bahasa Perancis	S-1	-	1	2	4	7	-	1	4	10	15	22		
	Pend.Jasmani, Kesehatan & Rekreasi	S-1	-	2	3	6	11	-	8	15	8	31	42		
	Bimbingan dan Konseling	S-1	-	5	5	14	24	-	8	18	7	33	57		
	Pendidikan Guru Sekolah Dasar	S-1	-	31	7	19	57	1	63	30	23	117	174		
	Pendidikan Anak Usia Dini	S-1	-	2	1	8	11	-	4	7	2	13	24		
	Pendidikan Vokasional Teknologi Informatika	S-1	-	-	-	-	-	-	-	-	1	1	1		
	Pendidikan Musik	S-1	-	-	-	-	-	-	-	-	-	-	-		
	Pendidikan Bahasa Lampung	S-1	-	-	-	-	-	-	-	-	-	-	-		
	<b>Jumlah S-1</b>			1	108	76	203	388	3	150	189	142	484	872	
<b>Total FKIP</b>			1	108	76	203	388	3	150	189	142	484	872		
PERTANIAN	D-3 Perkebunan	D-3	-	1	4	21	26	-	-	-	1	1	27		
	<b>Jumlah D-3</b>			1	4	21	26	-	-	-	1	1	27		
	Teknologi Hasil Pertanian	S-1	-	1	2	28	31	-	-	5	7	12	43		
	Teknik Pertanian	S-1	-	2	10	40	52	-	-	3	19	22	74		
	Budidaya Perairan	S-1	-	2	9	25	36	-	3	6	7	16	52		
	Agroteknologi	S-1	1	6	20	61	88	2	3	11	22	38	126		
	Agribisnis	S-1	2	4	14	57	77	1	2	28	36	67	144		
	Peternakan	S-1	-	3	24	20	47	1	1	15	8	25	72		
	Kehutanan	S-1	-	5	14	27	46	1	4	12	30	47	93		
	Agronomi	S-1	-	-	-	-	-	-	1	1	5	7	7		
	Ilmu Tanah	S-1	-	-	1	-	1	-	-	-	1	1	2		
	Sumberdaya Akuatik	S-1	-	1	-	-	1	-	1	8	11	20	21		
	Penyuluhan dan Komunikasi Pertanian	S-1	-	-	-	-	-	-	-	5	1	6	6		
	Ilmu Kelautan	S-1	-	-	-	-	-	-	-	-	-	-	-		
	Teknologi Industri Pertanian	S-1	-	-	-	-	-	-	1	-	-	1	1		
	Nutrisi Dan Teknologi Pakan Ternak	S-1	-	-	-	-	-	-	-	-	-	-	-		
	Proteksi Tanaman	S-1	-	-	-	-	-	-	-	1	1	2	2		
	<b>Jumlah S-1</b>			3	24	94	258	379	5	16	95	148	264	643	
	<b>Total FP</b>			3	25	98	279	405	5	16	95	149	265	670	
	TEKNIK	D-3 Survey Dan Pemetaan	D-3	-	5	4	16	25	2	8	2	1	13	38	
D-3 Teknik Sipil (ABG)		D-3	-	-	7	10	17	-	-	8	3	11	28		
D-3 Teknik Mesin		D-3	-	-	13	10	23	-	1	7	21	29	52		
<b>Jumlah D-3</b>				5	24	36	65	2	9	17	25	53	118		
Teknik Sipil		S-1	-	6	18	22	46	3	5	26	43	77	123		
Teknik Arsitektur		S-1	1	-	2	5	8	-	3	11	11	25	33		
Teknik Geodesi		S-1	-	5	3	1	9	2	3	6	4	15	24		
Teknik Mesin		S-1	-	1	19	18	38	-	1	15	21	37	75		
Teknik Elektro		S-1	1	3	26	29	59	-	4	28	26	58	117		
Teknik Kimia		S-1	-	-	16	19	35	-	-	4	3	7	42		
Teknik Geofisika		S-1	-	-	9	12	21	-	-	10	7	17	38		
Teknik Informatika		S-1	-	5	7	5	17	-	3	8	7	18	35		
<b>Jumlah S-1</b>				2	20	100	111	233	5	19	108	122	254	487	
<b>Total FT</b>				2	25	124	147	298	7	28	125	147	307	605	
ILMU SOSIAL DAN ILMU POLITIK		D-3 Sekretari/Adm. Perkantoran	D-3	-	1	3	20	24	-	6	1	12	19	43	
		D-3 Hubungan Masyarakat	D-3	-	2	3	10	15	-	-	2	1	3	18	
	D-3 Perpustakaan	D-3	-	1	-	6	7	-	4	1	9	14	21		
	<b>Jumlah D-3</b>			4	6	36	46	-	10	4	22	36	82		
	Sosiologi	S-1	-	2	5	21	28	1	2	9	12	24	52		
	Ilmu Pemerintahan	S-1	-	2	3	26	31	1	5	9	35	50	81		
	Ilmu Komunikasi	S-1	1	4	13	20	38	1	2	13	14	30	68		
	Ilmu Administrasi Negara	S-1	3	-	5	27	35	1	6	7	22	36	71		
	Ilmu Administrasi Niaga/Bisnis	S-1	-	1	7	13	21	-	2	5	3	10	31		
	Hubungan Internasional	S-1	-	2	5	8	15	3	3	6	8	20	35		
<b>Jumlah S-1</b>			4	11	38	115	168	7	20	49	94	170	338		
<b>Total FISIP</b>			4	15	44	151	214	7	30	53	116	206	420		
D-3 Manajemen Informatika	D-3	-	1	7	23	31	-	-	4	14	18	49			

UNIVERSITAS LAMPUNG DALAM ANGKA			JUMLAH LULUSAN MAHASISWA BERDASARKAN JENIS PEKERJAAN DARI HASIL TRACER STUDY 2021										BAB 1 Tabel: 16
Fakultas	Prodi	JP	Lulusan 2020					Lulusan 2021					GRAND TOTAL
			ASN/PNS	NON PNS INSTANSI PEMERINTAHAN	PERUSAHAAN SWASTA	BELUM BEKERJA	JML	ASN/PNS	NON PNS INSTANSI PEMERINTAHAN	PERUSAHAAN SWASTA	BELUM BEKERJA	JML	
MIPA	Jumlah D-3		-	1	7	23	31	-	-	4	14	18	49
	Kimia	S-1	-	5	19	17	41	-	2	20	17	39	80
	Biologi	S-1	2	11	18	33	64	-	6	18	45	69	133
	Matematika	S-1	1	3	19	43	66	1	1	9	26	37	103
	Fisika	S-1	-	1	8	27	36	-	1	20	22	43	79
	Ilmu Komputer	S-1	-	10	32	33	75	2	12	49	39	102	177
	Biologi Terapan	S-1	-	-	-	-	-	-	-	-	-	-	-
	Jumlah S-1		3	30	96	153	282	3	22	116	149	290	572
	Total FMIPA		3	31	103	176	313	3	22	120	163	308	621
KEDOKTERAN	Pendidikan Dokter	S-1	-	-	-	-	-	-	-	-	-	-	-
	Farmasi	S-1	-	-	-	-	-	-	-	-	-	-	-
	Jumlah S-1		-	-	-	-	-	-	-	-	-	-	-
	Profesi Dokter	SP	-	10	2	25	37	-	30	5	-	35	72
	Jumlah Profesi (SP)		-	10	2	25	37	-	30	5	-	35	72
Total FK		-	10	2	25	37	-	30	5	-	35	72	
GRAND TOTAL			13	240	551	1,340	2,144	46	301	690	927	1,964	4,108

Sumber : UPT PKK, Oktober 2022

## **BAB II**

### **TENAGA PENDIDIK DAN KEPENDIDIKAN**

Tenaga Pendidik dan Tenaga Kependidikan Universitas Lampung terdiri dari Pegawai Negeri Sipil dan pegawai tidak tetap yang melaksanakan tugas pokok dan fungsi di perguruan tinggi yang masing-masing mempunyai peranan yang penting.

Data tenaga pendidik dan tenaga kependidikan Universitas Lampung bersumber dari BUK, antara lain :

1. Jumlah tenaga pendidik tetap Universitas Lampung berdasarkan jabatan fungsional dan jenis kelamin jabatan fungsional tahun 2022
2. Rekapitulasi tenaga pendidik tetap Universitas Lampung berdasarkan jabatan fungsional tahun 2022
3. Jumlah tenaga pendidik Universitas Lampung berdasarkan golongan dan jenis kelamin tahun 2022
4. Rekapitulasi tenaga pendidik tetap Universitas Lampung berdasarkan jenjang golongan dan jenis kelamin tahun 2022
5. Jumlah tenaga pendidik tetap Universitas Lampung berdasarkan tahun lahir (usia) dan jenis kelamin tahun 2022
6. Jumlah tenaga pendidik tetap Universitas Lampung berdasarkan jenjang pendidikan dan jenis kelamin tahun 2022
7. Rekapitulasi tenaga pendidik tetap Universitas Lampung berdasarkan jenjang pendidikan dan jenis kelamin tahun 2022
8. Jumlah tenaga pendidik tetap yang melanjutkan studi S2 dan S3 berdasarkan jalur pendidikan di dalam dan luar negeri tahun 2022
9. Jumlah tenaga kependidikan tetap berdasarkan tingkat golongan dan jenis kelamin tahun 2021/2022
10. Jumlah tenaga kependidikan tetap berdasarkan jenjang pendidikan dan jenis kelamin tahun 2022

UNIVERSITAS LAMPUNG DALAM ANGKA		JUMLAH TENAGA PENDIDIK TETAP UNIVERSITAS LAMPUNG BERDASARKAN JABATAN FUNGSIONAL DAN JENIS KELAMIN JABATAN FUNGSIONAL TAHUN 2022															BAB 2 Tabel: 01			
NO.	FAKULTAS / PRODI	JP	TENAGA PENGAJAR			ASISTEN AHLI			LEKTOR			LEKTOR KEPALA			GURU BESAR			JUMLAH		
			L	P	L+P	L	P	L+P	L	P	L+P	L	P	L+P	L	P	L+P	L	P	L+P
UNIVERSITAS LAMPUNG DALAM ANGKA		JUMLAH TENAGA PENDIDIK TETAP UNIVERSITAS LAMPUNG BERDASARKAN JABATAN FUNGSIONAL DAN JENIS KELAMIN JABATAN FUNGSIONAL TAHUN 2022															BAB 2 Tabel: 01			
NO.	FAKULTAS / PRODI	JP	TENAGA PENGAJAR			ASISTEN AHLI			LEKTOR			LEKTOR KEPALA			GURU BESAR			JUMLAH		
			L	P	L+P	L	P	L+P	L	P	L+P	L	P	L+P	L	P	L+P	L	P	L+P
<b>A. FAKULTAS EKONOMI DAN BISNIS</b>																				
1	Jurusan Manajemen	S1	3	1	4	2	6	8	8	8	16	4	4	8	2	1	3	19	20	39
2	Jurusan Akuntansi	S1	1	2	3	2	3	5	10	11	21	2	4	6	3	2	5	18	22	40
3	Jurusan Ekonomi Pembangunan	S1	0	2	2	3	1	4	6	8	14	3	2	5	2	0	2	14	13	27
Sub Jumlah			4	5	9	7	10	17	24	27	51	9	10	19	7	3	10	51	55	106
<b>B. FAKULTAS HUKUM</b>																				
1	Bagian Hukum Administrasi Negara	S1	0	1	1	3	0	3	3	3	6	3	3	6	2	0	2	11	7	18
2	Bagian Hukum Pidana	S1	0	0	0	1	0	1	5	4	9	6	3	9	1	1	2	13	8	21
3	Bagian Hukum Perdata	S1	0	1	1	0	0	0	7	10	17	2	5	7	0	2	2	9	18	27
4	Bagian Hukum Tata Negara	S1	0	1	1	0	0	0	5	2	7	4	2	6	0	0	0	9	5	14
5	Bagian Hukum Internasional	S1	1	0	1	0	0	0	3	6	9	2	1	3	1	0	1	7	7	14
Sub Jumlah			1	3	4	4	-	4	23	25	48	17	14	31	4	3	7	49	45	94
<b>C. FAKULTAS KEGURUAN DAN ILMU PENDIDIKAN</b>																				
1	Jurusan Ilmu Pendidikan	S1	1	2	3	5	13	18	11	6	17	9	5	14	3	1	4	29	27	56
2	Jurusan Pendidikan Bahasa dan Seni	S1	3	2	5	4	5	9	12	8	20	9	6	15	3	1	4	31	22	53
3	Jurusan Pendidikan IPS	S1	0	0	0	5	9	14	8	4	12	11	1	12	1	0	1	25	14	39
4	Jurusan Pendidikan MIPA	S1	0	0	0	6	5	11	9	7	16	9	11	20	4	0	4	28	23	51
Sub Jumlah			4	4	8	20	32	52	40	25	65	38	23	61	11	2	13	113	86	199
<b>D. FAKULTAS PERTANIAN</b>																				
1	Jurusan Teknik Pertanian	S1	0	0	0	1	1	2	9	3	12	4	0	4	1	0	1	15	4	19
2	Jurusan Agroekoteknologi	S1	0	0	0	1	0	1	1	1	2	0	0	0	0	1	1	2	2	4
3	Jurusan Agribisnis	S1	0	2	2	0	3	3	5	8	13	7	9	16	3	1	4	15	23	38
4	Jurusan Kehutanan	S1	0	1	1	2	3	5	6	3	9	8	2	10	1	1	2	17	10	27
5	Jurusan Perikanan dan Kelautan	S1	7	5	12	2	7	9	10	3	13	2	1	3	0	0	0	21	16	37
6	Jurusan Peternakan	S1	2	3	5	1	1	2	5	2	7	7	4	11	1	0	1	16	10	26
7	Jurusan Teknologi Hasil Pertanian	S1	0	0	0	2	4	6	7	2	9	4	9	13	2	1	3	15	16	31
8	Jurusan Ilmu Tanah	S1	0	0	0	1	3	4	3	2	5	3	0	3	3	1	4	10	6	16
9	Jurusan Agronomi dan Hortikultura	S1	0	0	0	1	0	1	2	3	5	11	5	16	5	2	7	19	10	29
10	Jurusan Proteksi Tanaman	S1	0	0	0	0	1	1	2	0	2	7	4	11	6	1	7	15	6	21
Sub Jumlah			9	11	20	11	23	34	50	27	77	53	34	87	22	8	30	145	103	248
<b>E. FAKULTAS TEKNIK</b>																				
1	Jurusan Teknik Sipil	S1	2	1	3	5	2	7	9	2	11	9	5	14	0	2	2	25	12	37
2	Jurusan Arsitektur	S1	1	2	3	4	2	6	2	1	3	0	0	0	0	0	0	7	5	12
3	Jurusan Teknik Elektro	S1	1	0	1	12	5	17	16	10	26	2	1	3	1	0	1	32	16	48
4	Jurusan Teknik Mesin	S1	1	0	1	4	0	4	14	2	16	8	1	9	2	0	2	29	3	32
5	Jurusan Teknik Kimia	S1	0	2	2	4	2	6	6	7	13	2	2	4	1	0	1	13	13	26
6	Jurusan Teknik Geofisika	S1	1	3	4	5	2	7	2	0	2	7	0	7	1	0	1	16	5	21
7	Jurusan Teknik Geodesi	S1	1	4	5	3	1	4	3	0	3	1	0	1	0	0	0	8	5	13
Sub Jumlah			7	12	19	37	14	51	52	22	74	29	9	38	5	2	7	130	59	189
<b>F. FAKULTAS ILMU SOSIAL DAN POLITIK</b>																				
1	Jurusan Ilmu Pemerintahan	S1	0	0	0	2	0	2	8	2	10	7	2	9	0	0	0	17	4	21
2	Jurusan Sosiologi	S1	1	0	1	3	1	4	3	3	6	5	3	8	1	0	1	13	7	20
3	Jurusan Ilmu Komunikasi	S1	1	0	1	3	2	5	7	7	14	2	3	5	1	0	1	14	12	26
4	Jurusan Ilmu Administrasi Negara	S1	0	0	0	2	2	4	5	5	10	3	4	7	1	0	1	11	11	22
5	Jurusan Administrasi Bisnis	S1	0	0	0	2	0	2	9	3	12	3	0	3	0	0	0	14	3	17
6	Jurusan Hubungan Internasional	S1	2	3	5	4	3	7	0	0	0	0	0	0	0	0	0	6	6	12
Sub Jumlah			4	3	7	16	8	24	32	20	52	20	12	32	3	-	3	75	43	118
<b>G. FAKULTAS MATEMATIKA DAN IPA</b>																				
1	Jurusan Matematika	S1	0	1	1	2	1	3	6	3	9	3	5	8	2	1	3	13	11	24
2	Jurusan Biologi	S1	0	1	1	4	3	7	2	2	4	7	11	18	1	1	2	14	18	32
3	Jurusan Kimia	S1	0	2	2	0	0	0	5	4	9	4	6	10	6	4	10	15	16	31
4	Jurusan Fisika	S1	0	0	0	3	1	4	4	4	8	3	1	4	2	0	2	12	6	18
5	Jurusan Ilmu Komputer	S1	2	1	3	5	2	7	8	3	11	2	0	2	1	0	1	18	6	24
Sub Jumlah			2	5	7	14	7	21	25	16	41	19	23	42	12	6	18	72	57	129
<b>H. FAKULTAS KEDOKTERAN</b>																				
1	Fakultas Kedokteran	S1	6	12	18	5	9	14	15	29	44	1	2	3	1	1	2	28	53	81
Sub Jumlah			6	12	18	5	9	14	15	29	44	1	2	3	1	1	2	28	53	81
<b>GRAND TOTAL</b>			<b>37</b>	<b>55</b>	<b>92</b>	<b>114</b>	<b>103</b>	<b>217</b>	<b>261</b>	<b>191</b>	<b>452</b>	<b>186</b>	<b>127</b>	<b>313</b>	<b>65</b>	<b>25</b>	<b>90</b>	<b>663</b>	<b>501</b>	<b>1164</b>

Sumber data : Bagian Kepegawaian BUK Universitas Lampung, November 2022

UNIVERSITAS LAMPUNG DALAM ANGKA		REKAPITULASI TENAGA PENDIDIK TETAP UNIVERSITAS LAMPUNG BERDASARKAN JABATAN Fungsional Tahun 2022												BAB 2 Tabel: 02					
NO	FAKULTAS	TENAGA PENGAJAR			ASISTEN AHLI			LEKTOR			LEKTOR KEPALA			GURU BESAR			JUMLAH		
		L	P	L+P	L	P	L+P	L	P	L+P	L	P	L+P	L	P	L+P	L	P	L+P
A.	Fakultas Ekonomi dan Bisnis	4	5	9	7	10	17	24	27	51	9	10	19	7	3	10	51	55	106
B.	Fakultas Hukum	1	3	4	4	0	4	23	25	48	17	14	31	4	3	7	49	45	94
C.	Fakultas Keguruan dan Ilmu Pendidikan	4	4	8	20	32	52	40	25	65	38	23	61	11	2	13	113	86	199
D.	Fakultas Pertanian	9	11	20	11	23	34	50	27	77	53	34	87	22	8	30	145	103	248
E.	Fakultas Teknik	7	12	19	37	14	51	52	22	74	29	9	38	5	2	7	130	59	189
F.	Fakultas Ilmu Sosial dan Ilmu Politik	4	3	7	16	8	24	32	20	52	20	12	32	3	0	3	75	43	118
G.	Fakultas Matematika dan Ilmu Pengetahuan	2	5	7	14	7	21	25	16	41	19	23	42	12	6	18	72	57	129
H.	Fakultas Kedokteran	6	12	18	5	9	14	15	29	44	1	2	3	1	1	2	28	53	81
	<b>Total</b>	<b>37</b>	<b>55</b>	<b>92</b>	<b>114</b>	<b>103</b>	<b>217</b>	<b>261</b>	<b>191</b>	<b>452</b>	<b>186</b>	<b>127</b>	<b>313</b>	<b>65</b>	<b>25</b>	<b>90</b>	<b>663</b>	<b>501</b>	<b>1164</b>

Sumber data : Bagian Kepegawaian BUJK Universitas Lampung, November 2022











UNIVERSITAS LAMPUNG DALAM ANGKA		JUMLAH TENAGA PENDIDIK TETAP UNIVERSITAS LAMPUNG BERDASARKAN TAHUN LAHIR (USIA) DAN JENIS KELAMIN TAHUN 2022																		BAB 2 Tabel: 05		
LAHIR (TH)	USIA (TH)	FAKULTAS																		JUMLAH		
		FEB		FH		FKIP		FP		FT		FISIP		FMIPA		FK		L	P	L + P		
		L	P	L	P	L	P	L	P	L	P	L	P	L	P							
1979	43	4	1	2	4	2	2	5	4	1	1	1	0	1	1	2	4	18	17	35		
1980	42	0	5	3	5	1	4	1	3	4	2	5	2	5	2	1	4	20	27	47		
1981	41	1	1	2	3	3	0	2	8	3	0	7	1	3	1	1	2	22	16	38		
1982	40	1	2	3	1	1	1	1	2	1	2	1	1	1	0	2	2	11	11	22		
1983	39	0	1	0	0	2	1	1	3	3	0	2	2	2	0	2	6	12	13	25		
1984	38	0	1	5	1	3	4	3	1	2	0	0	2	0	1	0	4	13	14	27		
1985	37	0	4	2	0	2	4	2	0	3	1	3	4	0	0	1	1	13	14	27		
1986	36	0	1	0	1	0	4	2	1	4	1	2	1	2	0	4	1	14	10	24		
1987	35	0	1	1	1	3	2	0	1	2	0	1	1	2	1	4	3	13	10	23		
1988	34	1	1	0	0	5	2	3	10	5	1	4	0	2	2	1	2	21	18	39		
1989	33	1	0	0	0	0	6	0	4	4	2	2	1	0	1	0	2	7	16	23		
1990	32	2	1	0	0	4	5	3	6	4	5	2	0	1	2	0	5	16	24	40		
1991	31	1	1	0	1	3	2	3	2	3	5	1	3	0	1	1	1	12	16	28		
1992	30	0	1	1	1	0	7	1	4	0	2	1	1	0	1	1	3	4	20	24		
1993	29	1	1	0	0	7	2	2	1	1	2	1	1	2	4	0	1	14	12	26		
1994	28	0	1	0	0	0	0	2	0	1	1	0	0	0	0	0	1	3	3	6		
1995	27	0	1	0	0	1	1	0	0	0	1	0	0	0	1	0	1	1	5	6		
1996	26	0	0	0	1	0	0	0	0	0	0	0	0	0	0	0	0	0	1	1		
1997	25	0	1	0	0	0	0	0	0	0	1	0	0	0	0	0	0	0	2	2		
1998	24	0	0	0	0	0	0	0	0	0	0	0	0	0	0	0	0	0	0	0		
1999	23	0	0	0	0	0	0	0	0	0	0	0	0	0	0	0	0	0	0	0		
2000	22	0	0	0	0	0	0	0	0	0	0	0	0	0	0	0	0	0	0	0		
2001	21	0	0	0	0	0	0	0	0	0	0	0	0	0	0	0	0	0	0	0		
2002	20	0	0	0	0	0	0	0	0	0	0	0	0	0	0	0	0	0	0	0		
<b>Total</b>		<b>51</b>	<b>56</b>	<b>51</b>	<b>43</b>	<b>113</b>	<b>86</b>	<b>145</b>	<b>103</b>	<b>130</b>	<b>59</b>	<b>75</b>	<b>43</b>	<b>71</b>	<b>57</b>	<b>28</b>	<b>53</b>	<b>664</b>	<b>500</b>	<b>1164</b>		

Sumber data : Bagian Kepegawaian BUK Universitas Lampung 2022

UNIVERSITAS LAMPUNG DALAM ANGKA		JUMLAH TENAGA PENDIDIK TETAP UNIVERSITAS LAMPUNG BERDASARKAN JENJANG PENDIDIKAN DAN JENIS KELAMIN TAHUN 2022																BAB 2 Tabel: 06					
NO.	FAKULTAS / PRODI	JP	JENJANG PENDIDIKAN DAN JENIS KELAMIN																JUMLAH				
			S1		S2		S3		S1+SP		S2+SP		S3+SP		L	P	L+P						
UNIVERSITAS LAMPUNG DALAM ANGKA		L		P		L+P		L		P		L+P		L		P		L+P		BAB 2 Tabel: 06			
UNIVERSITAS LAMPUNG DALAM ANGKA		L		P		L+P		L		P		L+P		L		P		L+P		JUMLAH			
<b>A. FAKULTAS EKONOMI DAN BISNIS</b>																							
1	Jurusan Manajemen	S1	0	0	0	13	11	24	6	9	15	0	0	0	0	0	0	0	0	0	19	20	39
2	Jurusan Akuntansi	S1	0	0	10	13	23	8	9	17	0	0	0	0	0	0	0	0	0	0	18	22	40
3	Jurusan Ekonomi Pembangunan	S1	0	0	8	8	16	6	5	11	0	0	0	0	0	0	0	0	0	0	14	13	27
	Sub Jumlah		0	0	31	32	63	20	23	43	0	0	0	0	0	0	0	0	0	0	51	55	106
<b>B. FAKULTAS HUKUM</b>																							
1	Bagian Hukum Administrasi Negara	S1	0	0	0	6	7	13	5	0	5	0	0	0	0	0	0	0	0	0	11	7	18
2	Bagian Hukum Pidana	S1	0	0	9	6	15	4	2	6	0	0	0	0	0	0	0	0	0	0	13	8	21
3	Bagian Hukum Perdata	S1	0	0	7	14	21	4	2	6	0	0	0	0	0	0	0	0	0	0	11	16	27
4	Bagian Hukum Tata Negara	S1	0	0	4	4	8	5	1	6	0	0	0	0	0	0	0	0	0	0	9	5	14
5	Bagian Hukum Internasional	S1	0	0	4	6	10	3	1	4	0	0	0	0	0	0	0	0	0	0	7	7	14
	Sub Jumlah		0	0	30	37	67	21	6	27	0	0	0	0	0	0	0	0	0	0	51	43	94
<b>C. FAKULTAS KEGURUAN DAN ILMU PENDIDIKAN</b>																							
1	Jurusan Ilmu Pendidikan	S1	0	0	18	23	41	11	4	15	0	0	0	0	0	0	0	0	0	0	29	27	56
2	Jurusan Pendidikan Bahasa dan Seni	S1	0	0	19	13	32	12	9	21	0	0	0	0	0	0	0	0	0	0	31	22	53
3	Jurusan Pendidikan IPS	S1	0	0	21	12	33	4	2	6	0	0	0	0	0	0	0	0	0	0	25	14	39
4	Jurusan Pendidikan MIPA	S1	0	0	15	12	27	13	11	24	0	0	0	0	0	0	0	0	0	0	28	23	51
	Sub Jumlah		0	0	73	60	133	40	26	66	0	0	0	0	0	0	0	0	0	0	113	86	199
<b>D. FAKULTAS PERTANIAN</b>																							
1	Jurusan Teknik Pertanian	S1	0	0	4	3	7	11	1	12	0	0	0	0	0	0	0	0	0	0	15	4	19
2	Jurusan Agroekoteknologi	S1	0	0	2	0	2	0	2	2	0	0	0	0	0	0	0	0	0	0	2	2	4
3	Jurusan Agribisnis	S1	0	0	2	10	12	13	13	26	0	0	0	0	0	0	0	0	0	0	15	23	38
4	Jurusan Kehutanan	S1	0	0	5	6	11	12	4	16	0	0	0	0	0	0	0	0	0	0	17	10	27
5	Jurusan Perikanan dan Perikanan	S1	0	0	13	15	28	8	1	9	0	0	0	0	0	0	0	0	0	0	21	16	37
6	Jurusan Peternakan	S1	0	0	9	7	16	7	3	10	0	0	0	0	0	0	0	0	0	0	16	10	26
7	Jurusan Teknologi Hasil Perikanan	S1	0	0	7	10	17	8	6	14	0	0	0	0	0	0	0	0	0	0	15	16	31
8	Jurusan Ilmu Tanah	S1	0	0	4	4	8	6	2	8	0	0	0	0	0	0	0	0	0	0	10	6	16
9	Jurusan Agronomi dan Hortikultura	S1	0	0	7	4	11	12	6	18	0	0	0	0	0	0	0	0	0	0	19	10	29

UNIVERSITAS LAMPUNG DALAM ANGKA		JUMLAH TENAGA PENDIDIK TETAP UNIVERSITAS LAMPUNG BERDASARKAN JENJANG PENDIDIKAN DAN JENIS KELAMIN TAHUN 2022														BAB 2 Tabel: 06							
NO.	FAKULTAS / PRODI	JP	JENJANG PENDIDIKAN DAN JENIS KELAMIN														JUMLAH						
			S1		S2		S3		S1+SP		S2+SP		S3+SP		L	P	L+P						
			L	P	L	P	L	P	L	P	L	P	L	P									
10	Jurusan Proteksi Tanaman	S1	0	0	0	6	2	8	9	4	13	0	0	0	0	0	0	0	0	15	6	21	
	Sub Jumlah		0	0	0	59	61	120	86	42	128	0	0	0	0	0	0	0	145	103	248		
<b>E. FAKULTAS TEKNIK</b>																							
1	Jurusan Teknik Sipil	S1	0	0	0	18	5	23	7	7	14	0	0	0	0	0	0	0	25	12	37		
2	Jurusan Arsitektur	S1	0	0	0	7	4	11	0	1	1	0	0	0	0	0	0	0	7	5	12		
3	Jurusan Teknik Elektro	S1	0	0	0	22	8	30	10	8	18	0	0	0	0	0	0	0	32	16	48		
4	Jurusan Teknik Mesin	S1	0	0	0	18	2	20	11	1	12	0	0	0	0	0	0	0	29	3	32		
5	Jurusan Teknik Kimia	S1	0	0	0	11	8	19	2	5	7	0	0	0	0	0	0	0	13	13	26		
6	Jurusan Teknik Geofisika	S1	0	0	0	10	5	15	6	0	6	0	0	0	0	0	0	0	16	5	21		
7	Jurusan Teknik Geodesi	S1	0	0	0	7	5	12	1	0	1	0	0	0	0	0	0	0	8	5	13		
	Sub Jumlah		0	0	0	93	37	130	37	22	59	0	0	0	0	0	0	0	130	59	189		
<b>F. FAKULTAS ILMU SOSIAL DAN POLITIK</b>																							
1	Ilmu Pemerintahan	S1	0	0	0	11	1	12	6	3	9	0	0	0	0	0	0	0	17	4	21		
2	Ilmu Komunikasi	S1	0	0	0	12	5	17	1	2	3	0	0	0	0	0	0	0	13	7	20		
3	Administrasi Negara	S1	0	0	0	9	9	18	5	3	8	0	0	0	0	0	0	0	14	12	26		
4	Administrasi Bisnis	S1	0	0	0	7	7	14	4	4	8	0	0	0	0	0	0	0	11	11	22		
5	Sosiologi	S1	0	0	0	8	2	10	6	1	7	0	0	0	0	0	0	0	14	3	17		
6	Hubungan Internasional	S1	0	0	0	6	6	12	0	0	0	0	0	0	0	0	0	0	6	6	12		
	Sub Jumlah		0	0	0	53	30	83	22	13	35	0	0	0	0	0	0	0	75	43	118		
<b>G. FAKULTAS MATEMATIKA DAN IPA</b>																							
1	Jurusan Matematika	S1	0	0	0	6	5	11	7	6	13	0	0	0	0	0	0	0	13	11	24		
2	Jurusan Biologi	S1	0	0	0	6	10	16	8	8	16	0	0	0	0	0	0	0	14	18	32		
3	Jurusan Kimia	S1	0	0	0	2	4	6	13	12	25	0	0	0	0	0	0	0	15	16	31		
4	Jurusan Fisika	S1	0	0	0	8	4	12	4	2	6	0	0	0	0	0	0	0	12	6	18		
5	Jurusan Ilmu Komputer	S1	0	0	0	13	6	19	5	0	5	0	0	0	0	0	0	0	18	6	24		
	Sub Jumlah		0	0	0	35	29	64	37	28	65	0	0	0	0	0	0	0	72	57	129		
<b>H. FAKULTAS KEDOKTERAN</b>																							
1	Fakultas Kedokteran	S1	3	3	3	6	11	29	40	4	6	10	4	6	10	6	8	14	0	1	28	53	81
	Sub Jumlah		3	3	3	6	11	29	40	4	6	10	4	6	10	6	8	14	0	1	28	53	81
	<b>GRAND TOTAL</b>		3	3	3	6	385	315	700	267	166	433	4	6	10	6	8	14	0	1	665	499	1164

Sumber data : Bagian Kepegawaian BUK Universitas Lampung, November 2022



UNIVERSITAS LAMPUNG DALAM ANGKA		JUMLAH TENAGA PENDIDIK TETAP YANG MELANJUTKAN STUDI S2 DAN S3 BERDASARKAN JALUR PENDIDIKAN DI DALAM DAN LUAR NEGERI TAHUN 2022											BAB 2 Tabel: 08	
NO.	FAKULTAS	DALAM NEGERI (DN)						Total (DN)	LUAR NEGERI (LN)				Total (LN)	TOTAL
		Spesialis (Spc)		Magister (S2)		Doktor (S3)			Magister (S2)		Doktor (S3)			
		L	P	L	P	L	P		L	P	L	P		
A.	FAKULTAS EKONOMI DAN BISNIS						1	1			5	6	11	12
B.	FAKULTAS HUKUM					2		2				1	1	3
C.	FAKULTAS KEGURUAN DAN ILMU PENDIDIKAN					2	2	4						4
D.	FAKULTAS PERTANIAN					3	3	6				1	1	7
E.	FAKULTAS TEKNIK					3		3			3		3	6
F.	FAKULTAS ILMU SOSIAL DAN POLITIK					2	2	4			1		1	5
G.	FAKULTAS MATEMATIKA DAN IPA						1	1				1	1	2
H.	FAKULTAS KEDOKTERAN				1		4	5						5
	<b>Total</b>				1	12	13	26			9	9	18	44

Sumber data : Bagian Kepegawaian BUK Universitas Lampung 2022



UNIVERSITAS LAMPUNG DALAM ANGKA		JUMLAH TENAGA KEPENDIDIKAN TETAP BERDASARKAN JENJANG PENDIDIKAN DAN JENIS KELAMIN TAHUN 2022																		BAB 2 Tabel: 10				
NO.	UNIT KERJA	JENJANG PENDIDIKAN																		Jumlah				
		SD		SLTP		SLTA		DIPLOMA		S1		S2		S3		L	P	L+P						
		L	P	L	P	L	P	L	P	L	P	L	P	L	P	L	P	L	P	L	P	L	P	L+P
1	BIRO UMUM DAN KEUANGAN	3	0	1	0	37	8	3	5	22	17	4	4	0	0	70	34	104						
2	BIRO AKADEMIK DAN KEMAHASISWAAN	0	0	0	0	0	0	0	0	4	4	3	2	0	0	7	6	13						
3	BIRO PERENCANAAN DAN HUBUNGAN MASYARAKAT	0	0	0	0	0	0	2	0	4	4	3	2	0	0	9	6	15						
4	FAKULTAS EKONOMI DAN BISNIS	0	0	2	0	10	3	1	2	9	5	1	1	0	0	23	11	34						
5	FAKULTAS HUKUM	0	0	1	0	7	2	1	0	4	3	0	3	0	0	13	8	21						
6	FAKULTAS KEGURUAN DAN ILMU PENDIDIKAN	0	0	2	0	21	1	3	0	3	3	1	1	0	0	30	5	35						
7	FAKULTAS PERTANIAN	3	0	5	0	16	4	2	0	5	3	2	0	0	0	33	7	40						
8	FAKULTAS TEKNIK	5	0	4	0	26	2	1	1	17	5	5	1	0	0	58	9	67						
9	FAKULTAS ILMU SOSIAL DAN ILMU POLITIK	0	0	0	0	7	2	1	0	0	2	0	1	0	0	8	5	13						
10	FAKULTAS MATEMATIKA DAN ILMU PENGETAHUAN ALAM	0	0	2	0	14	6	2	4	3	3	1	5	0	0	22	18	40						
11	FAKULTAS KEDOKTERAN	0	0	0	0	7	1	1	7	5	1	4	2	0	0	17	11	28						
12	UNIT PELAKSANA TEKNIS DAN LEMBAGA	1	0	1	0	8	5	0	2	8	11	5	3	0	0	23	21	44						
<b>TOTAL</b>		12	0	18	0	153	34	17	21	84	61	29	25	0	0	313	141	454						

Sumber data : bagian kepegawaian BUK Universitas Lampung 2022

### BAB III

#### SARANA AKADEMIK

Sarana akademik Universitas Lampung terdiri dari gedung dan ruangan sebagai tempat dosen dan mahasiswa serta pegawai administrasi dalam menjalankan fungsinya untuk meningkatkan mutu dan relevansi hasil produk dan layanannya.

Berdasarkan jenis sarana dibagi dalam 2 kelompok yaitu :

1. Sarana pembelajaran, mencakup : sarana untuk melaksanakan proses pembelajaran sebagai kelengkapan di ruang kelas, misal LCD, TV, AC, Kamera Video, layar komputer dan lain-lain. Peralatan laboratorium, sesuai jenis laboratorium masing-masing program studi.
2. Sarana sumber terdiri dari buku teks, jurnal, skripsi dan tesis. Sumber belajar ini harus seleksi, dipilah dan disesuaikan dengan tujuan pembelajaran.

Pada bagian ini, kami menyajikan materi sarana akademik berdasarkan data yang diperoleh dari BUK bagian HTL-BMN dan unit kerja terkait, yang diantaranya :

1. Jumlah koleksi bahan pustaka Perpustakaan berdasarkan jumlah koleksi buku, jurnal, skripsi, dan tesis di Perpustakaan Universitas Lampung
2. Jumlah pengunjung (*online*) pada UPT. Perpustakaan Universitas Lampung tahun 2022
3. Jumlah peminjam buku menurut Unit Kerja Universitas Lampung tahun 2022
4. Data peminjaman koleksi buku cetak UPT. Perpustakaan Universitas Lampung tahun 2022
5. Data peminjaman koleksi *e-Book* UPT. Perpustakaan Universitas Lampung tahun 2022
6. Luas ruang dosen dan ruang kerja administrasi Universitas Lampung Tahun Akademik 2020/2021 - 2021/2022
7. Luas ruang dan peruntukannya tahun 2022
8. Luas gedung milik Universitas Lampung berdasarkan nama gedung dan peruntukannya tahun 2022
9. Luas gedung dan tanah milik Universitas Lampung berdasarkan nama gedung dan peruntukannya tahun 2022
10. Jenis alat bantu pembelajaran tahun 2022
11. Luas kebun percobaan Universitas Lampung tahun 2022
12. Jumlah ruang laboratorium / bengkel per fakultas tahun 2022

No.	Jenis Koleksi	Tahun Akademik												BAB 3 Tabel: 01			
		2017/2018			2018/2019			2019/2020			2020/2021				2021/2022		
		Judul	Eks	Judul	Eks	Judul	Eks	Judul	Eks	Judul	Eks	Judul	Eks		Judul	Eks	
<b>UNIVERSITAS LAMPUNG DALAM ANGKA</b>		<b>JUMLAH KOLEKSI BAHAN PUSTAKA PERPUSTAKAAN BERDASARKAN JUMLAH KOLEKSI BUKU, JURNAL, SKRIPSI DAN TESIS DI PERPUSTAKAAN UNILA</b>															
<b>A.</b>	<b>Buku</b>	27,882	157,959	28,022	158,214	28,787	159,377	28,803	159,345	28,803	159,345	28,803	159,345	26,901	157,343		
	1. Buku (Tercetak)	592	592	562	562	1,090	1,090	1,277	1,277	1,277	1,277	1,277	1,277				
	2. Elektronik Buku (Lokal akses)	151	151	151	151	452	1,904	1,311	3,622	1,311	3,622	1,311	3,622				
	3. Elektronik Buku (Pembelian)	28,625	158,702	28,735	158,927	30,329	162,371	31,391	164,244	31,391	164,244	31,391	164,244	26,901	157,343		
<b>B.</b>	<b>Jurnal</b>																
	1. Jurnal Internasional	8	32	8	32	8	32	0	0	0	0	0	0	0	0		
	2. Jurnal Nasional Terakreditasi	75	515	75	623	104	683	91	700	91	700	91	700	91	700		
	3. Jurnal Tak Terakreditasi	136	622	136	652	236	948	236	1,012	236	1,012	236	1,012	236	1,077		
	4. Prosiding	122	192	122	192	122	192	122	192	122	192	122	192	122	192		
	5. Elektronik Prosiding (Lokal akses)	50	50	50	50	54	54	113	113	113	113	113	113	113	113		
	6. Artikel E-Journal (Lokal akses)	991	991	991	991	18,730	18,730	19,222	19,222	19,222	19,222	19,222	19,222	19,222	19,222		
	7. E-Journal (Langganan)	1,182	1,182	1,182	1,182	0	0	0	0	0	0	0	0	0	0		
	8. E-Journal Nasional Terakreditasi	42	42	53	53	53	53	53	53	53	53	53	53	53	53		
	<b>Jumlah</b>	<b>2,606</b>	<b>3,626</b>	<b>2,617</b>	<b>3,775</b>	<b>19,307</b>	<b>20,692</b>	<b>19,837</b>	<b>21,292</b>	<b>19,837</b>	<b>21,292</b>	<b>19,837</b>	<b>21,292</b>	<b>19,837</b>	<b>21,357</b>		
<b>C.</b>	<b>Skripsi</b>																
	1. Skripsi (Tercetak)	14,238	14,238	9,843	9,843	5,561	5,561	5,561	5,561	5,561	5,561	5,561	5,561	0	0		
	2. Skripsi Digital	2,852	2,852	22,537	22,537	28,102	28,102	31,623	31,623	31,623	31,623	31,623	31,623	4,145	4,145		
	3. Tugas Akhir	-	-	558	558	535	535	518	518	518	518	518	518	336	336		
	<b>Jumlah</b>	<b>17,090</b>	<b>17,090</b>	<b>32,938</b>	<b>32,938</b>	<b>34,198</b>	<b>34,198</b>	<b>37,702</b>	<b>37,702</b>	<b>37,702</b>	<b>37,702</b>	<b>37,702</b>	<b>37,702</b>	<b>4,481</b>	<b>4,481</b>		
<b>D.</b>	<b>Tesis</b>																
	1. Tesis	1,248	1,248	1,306	1,306	2,380	2,380	2,380	2,380	2,380	2,380	2,380	2,380	0	0		
	2. Tesis Digital	390	390	3,641	3,641	4,315	4,315	4,784	4,784	4,784	4,784	4,784	4,784	416	416		
	3. Disertasi Digital	-	-	0	0	14	14	25	25	25	25	25	25	13	13		
	4. Laporan Penelitian (Dosen)	10,503	10,503	13,498	13,498	14,045	14,045	19,871	19,871	19,871	19,871	19,871	19,871	0	0		
	<b>Jumlah</b>	<b>12,141</b>	<b>12,141</b>	<b>18,445</b>	<b>18,445</b>	<b>20,754</b>	<b>20,754</b>	<b>27,060</b>	<b>27,060</b>	<b>27,060</b>	<b>27,060</b>	<b>27,060</b>	<b>27,060</b>	<b>429</b>	<b>429</b>		

Sumber : UPT Perpustakaan Unila, November 2022

UNIVERSITAS LAMPUNG DALAM ANGKA	JUMLAH PENGUNJUNG (ONLINE) PADA UPT PERPUSTAKAAN UNIVERSITAS LAMPUNG TAHUN 2022	BAB 3 Tabel: 02
No	Fakultas	Jumlah
1	Fak. Ekonomi dan Bisnis	1009
2	Fak. Hukum	2036
3	FKIP	894
4	Fak. Pertanian	1613
5	Fak. Teknik	1043
6	FISIP	1443
7	Fak. Mipa	1074
8	Fak . Kedokteran	650
9	Pascasarjana	545
10	Kantor Pusat	-
11	Umum (Online)	151,339
<b>Jumlah</b>		<b>161,646</b>

Sumber : UPT Perpustakaan Unila, November 2022

UNIVERSITAS LAMPUNG DALAM ANGKA	JUMLAH PEMINJAM BUKU MENURUT UNIT KERJA UNIVERSITAS LAMPUNG TAHUN 2022	BAB 3 Tabel: 03
NO	ASAL	JUMLAH
1	Fak. Ekonomi dan Bisnis	61
2	Fak. Hukum	364
3	FKIP	288
4	Fak. Pertanian	63
5	Fak. Teknik	154
6	FISIP	299
7	Fak. Mipa	132
8	Fak . Kedokteran	25
9	Kubuku (ebook)	583
<b>Jumlah</b>		<b>1,969</b>

Sumber : UPT Perpustakaan Unila, November 2022

UNIVERSITAS LAMPUNG DALAM ANGKA	DATA PEMINJAMAN KOLEKSI BUKU CETAK UPT PERPUSTAKAAN UNIVERSITAS LAMPUNG TAHUN 2022	BAB 3 Tabel: 04
NO.	BULAN	JUMLAH JUDUL BUKU
1	Januari	92
2	Februari	60
3	Maret	103
4	April	83
5	Mei	77
6	Juni	163
7	Juli	31
8	Agustus	0
9	September	323
10	Oktober	421
11	November	-
<b>Jumlah</b>		<b>1353</b>

*Sumber : UPT Perpustakaan Unila, November 2022*

UNIVERSITAS LAMPUNG DALAM ANGKA	DATA PEMINJAMAN KOLEKSI E-BOOK UPT PERPUSTAKAAN UNIVERSITAS LAMPUNG TAHUN 2022	BAB 3 Tabel: 05
NO.	BULAN	JUMLAH JUDUL BUKU
1	Januari	42
2	Februari	78
3	Maret	92
4	April	57
5	Mei	28
6	Juni	37
7	Juli	21
8	Agustus	67
9	September	80
10	Oktober	81
11	November	-
<b>Jumlah</b>		<b>583</b>

*Sumber : UPT Perpustakaan Unila, November 2022*

UNIVERSITAS LAMPUNG DALAM ANGKA		Luas Ruang Dosen dan Ruang Kerja Administrasi Universitas Lampung Tahun Akademik					BAB 3 Tabel: 06	
		2020/2021			2021/2022			
No	Fakultas/Jenis	Luas Ruang	Jumlah	m2 per orang	Luas Ruang	Jumlah	m2 per orang	
1	Ekonomi & Bisnis							
	a. R. Kerja Dosen	1,042	92	11	1,042	92	11	
	b. R. Kerja Admin.	1,247	100	12	1,247	100	12	
2	Hukum							
	a. R. Kerja Dosen	991	69	14	991	69	14	
	b. R. Kerja Admin.	1,034	71	15	1,034	71	15	
3	KIP							
	a. R. Kerja Dosen	2,231	240	9	2,231	240	9	
	b. R. Kerja Admin.	1,905	150	13	1,905	150	13	
4	Pertanian							
	a. R. Kerja Dosen	3,669	207	18	3,669	207	18	
	b. R. Kerja Admin.	1,878	115	16	1,878	115	16	
5	Teknik							
	a. R. Kerja Dosen	850	232	4	850	232	4	
	b. R. Kerja Admin.	1,690	91	19	1,690	91	19	
6	ISIP							
	a. R. Kerja Dosen	1,061	90	12	1,061	90	12	
	b. R. Kerja Admin.	1,846	121	15	1,846	121	15	
7	MIPA							
	a. R. Kerja Dosen	1,927	147	13	1,927	147	13	
	b. R. Kerja Admin.	823	56	15	823	56	15	
8	Kedokteran							
	a. R. Kerja Dosen	778.35	82	23	778.35	82	23	
	b. R. Kerja Admin.	411.7	63	38	411.7	63	38	
9	KPA							
	b. R. Kerja Admin.	8,150	507	16	8,150	507	16	
10	Pascasarjana							
	a. R. Kerja Dosen	0	0		0	0		
	b. R. Kerja Admin.	357	11	32	357	11	32	
11	Total (Unila)							
	a. R. Kerja Dosen	12,549	1,159	11	12,549	1,159	11	
	b. R. Kerja Admin.	19,342	1,285	15	19,342	1,285	15	

Sumber data: HTLBMN BUK, Desember 2022

UNIVERSITAS LAMPUNG DALAM ANGKA		LUAS RUANG DAN PERUNTUKANNYA UNIVERSITAS LAMPUNG TAHUN 2022											BAB 3 Tabel: 07
No	Fakultas	FE (m2)	FH (m2)	FKIP (m2)	FP (m2)	FT (m2)	FISIP (m2)	FMIPA (m2)	FK (m2)	PASCA (m2)	Universitas(m2)		
1	Ruang Kuliah	4,226	2,402	4,336	4,669	3,654	3,036	3,015	1,862	457	27,657		
2	Laboratorium	362	123	1,324	3,200	4,025	438	5,913	905	-	16,290		
3	Perpustakaan	403	26	310	414	128	151	172	125	30	1,759		
4	Ruang Studio	-	-	68	-	-	-	-	-	-	68		
5	Kegiatan Kemahasiswaan	1,054	117	364	-	199	247	168	14	-	2,163		
6	Ruang Dosen	1,042	991	2,231	3,669	850	1,061	1,927	910	372	13,053		
7	Kantor/Administrasi	1,247	1,034	1,899	1,878	1,690	1,846	823	288	188	10,893		
8	Ruang Serbaguna	1,333	617	1,181	285	174	420	744	-	-	4,754		
10	Ruang Penelitian	-	-	-	-	-	-	-	42	27	69		
11	Ruang Pengabdian Masyarakat	-	-	-	-	-	-	-	-	-	-		
12	Ruang Percetakan	-	-	-	-	-	-	-	-	-	-		
15	Poliklinik	-	-	-	25	-	-	-	-	-	25		
16	Sarana Ibadah	16	288	16	20	90	37	9	161	42	679		
17	Kantin	-	153	-	-	-	-	-	-	-	153		
18	Toilet	557	377	395	307	478	512	428	233	50	3,337		
19	Ruang Lain - Lain	2,962	1,970	1,807	820	4,338	3,096	1,908	1,276	197	18,374		
20	Perpustakaan Universitas	-	-	-	-	-	-	-	-	-	5,000		
	<b>Total</b>	<b>13,202</b>	<b>8,098</b>	<b>13,931</b>	<b>15,287</b>	<b>15,626</b>	<b>10,844</b>	<b>15,107</b>	<b>5,816</b>	<b>1,363</b>	<b>104,274</b>		

Sumber data: HTLBMN BUK, Desember 2022

<b>UNIVERSITAS LAMPUNG DALAM ANGKA</b>	<b>LUAS GEDUNG MILIK UNIVERSITAS LAMPUNG BERDASARKAN NAMA GEDUNG DAN PERUNTUKANNYA TAHUN 2022</b>	<b>BAB 3 Tabel: 08</b>
<b>No</b>	<b>NAMA GEDUNG</b>	<b>Luas (m2)</b>
1	Gedung A (Jurusan Manajemen) FEB	1,726
2	Gedung D (Gedung Dekanat) FEB	1,376
3	Gedung E (Jurusan Akuntansi) FEB	2,356
4	Gedung F (Gedung Diploma III) FEB	3,623
5	Gedung G (Gedung Pascasarjana) FEB	4,456
6	Gedung H (Gedung Student Center) FEB	2,094
7	Gedung I (Enterpreneur Development Center) FEB	660
8	Gedung J (Business Learning Center) FEB	600
9	Gedung A (Hukum Pidana) FH	3,360
10	Gedung B FH	540
11	Gedung C (Dekanat) FH	3,024
12	Gedung D (Hukum Administrasi Negara) FH	1,758
13	Gedung E (Hukum Internasional) FH	3,240
14	Gedung Jur Perdata & Pascasarjana FH	3,600
15	Gedung Hilman Hadi Kusuma FH	608
16	Gedung A (Dekanat) FKIP	2,679
17	Gedung B FKIP (Jur Ilmu Pendidikan)	2,352
18	Gedung C FKIP (Jur Bahasa)	945
19	Gedung D FKIP (Jur Bahasa & IPS)	945
20	Gedung E FKIP (Jur Bahasa)	350
21	Gedung E.1 FKIP	1,092
22	Gedung F FKIP (Jur Bahasa)	450
23	Gedung G FKIP (Jur MIPA)	1,702
24	Gedung H FKIP (Ps Penjaskes)	1,017
25	Gedung I FKIP (Ps Bimbingan Konseling)	780
26	Gedung J FKIP (Jur IPS)	2,438
27	Gedung K FKIP (Aula)	1,220
28	Gedung L FKIP (Lab MIPA Terpadu)	2,580
29	Gedung M FKIP (Lab. Micro Teaching)	126
30	Gedung N FKIP (Pascasarjana)	1,320
31	Gedung A (Kampus Panglima Polim) FKIP	274
32	Gedung B (Kampus Panglima Polim) FKIP	227
33	Gedung C (Kampus Panglima Polim) FKIP	219
34	Gedung D (Kampus Panglima Polim) FKIP	204
35	Gedung A (Kampus Metro) FKIP	167
36	Gedung B (Kampus Metro) FKIP	72
37	Gedung C (Kampus Metro) FKIP	100
38	Gedung D (Kampus Metro) FKIP	170
39	Gedung E (Kampus Metro) FKIP	112
40	Gedung F (Kampus Metro) FKIP	167
41	Gedung G (Kampus Metro) FKIP	167
42	Gedung H (Kampus Metro) FKIP	112
43	Gedung I (Kampus Metro. Lab Terpadu) FKIP	284
44	Gedung J (Perpustakaan Kampus Metro) FKIP	132

<b>UNIVERSITAS LAMPUNG DALAM ANGKA</b>	<b>LUAS GEDUNG MILIK UNIVERSITAS LAMPUNG BERDASARKAN NAMA GEDUNG DAN PERUNTUKANNYA TAHUN 2022</b>	<b>BAB 3 Tabel: 08</b>
<b>No</b>	<b>NAMA GEDUNG</b>	<b>Luas (m2)</b>
45	Aula (Kampus Metro) FKIP	725
46	Gedung A (Dekanat) FP	1,217
47	Gedung B (Jurusan Komunikasi/ S2 Agribisnis) FP	1,300
48	Gedung C (Jurusan BDP/ S2 Agronomi) FP	1,224
49	Gedung D (Jurusan Tanah/ Agroteknologi) FP	1,560
50	Gedung E (Lab. Agronomi) FP	542
51	Gedung F (Lab. Benih) FP	542
52	Gedung G (Lab. Hama dan Penyakit Tanaman) FP	547
53	Gedung H (Jurusan Teknik Pertanian) FP	539
54	Gedung I (Jurusan Teknik Pertanian) FP	542
55	Gedung J (Lab. Ilmu Tanah) FP	584
56	Gedung K (Jurusan Perikanan) FP	480
57	Gedung L (Aula) FP	285
58	Gedung M (Ps. Budidaya Perairan/ Lab. Gizi) FP	592
59	Gedung N (Jurusan Ekonomi Pertanian) FP	1,300
60	Gedung O (Rumah Kaca) FP	351
61	Gedung P (Bioteknologi) FP	1,780
62	Gedung Q (Hortikultura/ Manajemen Hutan) FP	1,785
63	Gedung R (Jurusan Teknologi Hasil Pertanian) FP	1,654
64	Gedung S (Produksi Ternak Baru) FP	2,400
65	Gedung T (Lab. Lapang/ Rumah Kaca) FP	360
66	Gedung U (Ruang Alat) FP	162
67	Gedung V (Kantor Lab. Lapang) FP	70
68	Gedung W (Out Door Class) FP	54
69	Gedung X (Lab. Lapang Natar) FP	54
70	Gedung Y (Ikatan Sarjana Pertanian) FP	320
71	Gedung Z (Mushola Lab. Lapang) FP	48
72	Mushola FP	255
73	Gedung AA (Garasi Mobil) FP	60
74	Gedung AB (Gedung Genset THP) FP	9
75	Gedung AC (Gazebo) FP	54
76	Gedung AD (Pos Jaga Satpam) FP	36
77	Gedung AE (Ruang Kegiatan Mahasiswa)	180
78	Gedung AF (Student Corner) FP	72
79	Gedung AG (Kemahasiswaan Terbuka)	100
80	Gedung A (Dekanat) FT	915
81	Gedung B (S1 Arsitektur & D3 Teknik Sipil) FT	1,876
82	Gedung C (Lab. Mekanika Tanah) FT	814
83	Gedung D (Lab. Jalan Raya) FT	810
84	Gedung E (S1 Teknik Sipil & MTS) FT	1,544
85	Gedung Lab. Hidrolika FT	733
86	Gedung F (Baja & Kayu) FT	1,000
87	Gedung H (Teknik Mesin & Teknik Elektro) FT	10,555
88	Gedung Lab. Teknik Mesin FT	1,963

<b>UNIVERSITAS LAMPUNG DALAM ANGKA</b>	<b>LUAS GEDUNG MILIK UNIVERSITAS LAMPUNG BERDASARKAN NAMA GEDUNG DAN PERUNTUKANNYA TAHUN 2022</b>	<b>BAB 3 Tabel: 08</b>
<b>No</b>	<b>NAMA GEDUNG</b>	<b>Luas (m2)</b>
89	Gedung Lab. Teknik Elektro FT	1,963
90	Gedung G (Analisis Struktur) FT	2,840
91	Gedung Teknik Kimia FT	2,340
92	Gedung Teknik Geofisika FT	833
93	Rumah Satpam FT	52
94	Bengkel Kerja Teknik Mesin	40
95	Gedung A (Dekanat) FISP	1,188
96	Gedung B (Jur. Adm. Negara & Adm. Bisnis) FISP	1,782
97	Gedung C (Jur. Komunikasi) FISP	1,218
98	Gedung D (Jur. Ilmu Pemerintahan) FISP	1,038
99	Gedung E (Jur. Sosiologi & HI) FISP	1,680
100	Gedung F (Prog. Pascasarjana & Diploma III) FISP	1,560
101	Gedung Kemahasiswaan FISP	240
102	Gedung Dekanat FMIPA	2,296
103	Gedung Jur. Biologi FMIPA	2,869
104	Gedung Lab. Biologi FMIPA	2,260
105	Gedung Jur. Kimia FMIPA	3,577
106	Gedung Lab. Kimia Dasar FMIPA	1,036
107	Gedung Jur. Matematika FMIPA	1,832
108	Gedung Lab. MIPA Terpadu FMIPA	2,448
109	Gedung Jur. Ilkom FMIPA	1,748
110	Gedung Jur. Fisika FMIPA	2,528
111	Gedung Lab. Fisika Dasar FMIPA	1,120
112	Gedung Kuliah Bersama (Pascasarjana) FMIPA	1,404
113	Gedung B FK	3,654
114	Gedung C FK	3,870
115	Gedung D (Lab. Biomelektuler) FK	3,966
116	Gedung LMK FK	110
117	Gedung Rektorat	8,000
118	Gedung Rektorat Lama (UPT PKK & UPT Bahasa)	1,600
119	Gedung Pusat Kegiatan Mahasiswa Unila	1,600
120	Gedung UPT Perpustakaan	5,000
121	Gedung UPT TIK	5,000
122	Bengkel/ Poliklinik	500
123	Gedung Serba Guna (GSG) Unila	5,000
124	Gedung A Pascasarjana Unila	596
125	Gedung B Pascasarjana Unila	1,066
126	Rusunawa	3,845
<b>TOTAL</b>	<b>TOTAL</b>	<b>181,116</b>

Sumber data: HTLBMN BUK, Desember 2022

<b>UNIVERSITAS LAMPUNG DALAM ANGKA</b>	<b>LUAS GEDUNG DAN TANAH MILIK UNIVERSITAS LAMPUNG BERDASARKAN NAMA GEDUNG DAN PERUNTUKANNYA TAHUN 2022</b>	<b>BAB 3 Tabel: 09</b>
<b>No</b>	<b>LOKASI TANAH</b>	<b>Luas (m2)</b>
1	Tanah Rumah Dinas Gunung Mas	4,720
2	Tanah Rumah Dinas Cimeng	8,800
3	Tanah Fak. Kedokteran	11,209
4	Tanah Fak. Kedokteran	10,000
5	Tanah Kampus Utama	469,316
6	Tanah PGSD Metro	42,250
7	Tanah PGSD Tanjung Karang	25,000
8	Tanah SMA Unila	2,917
9	TANAH BANGUNAN RUMAH SAKIT	18,182
10	TANAH UTK R.S. PENDIDIKAN	3,636
11	Tanah untuk Pengembangan	48,450
12	TANAH UTK RMH SAKIT PDDKN	33,334
13	TANAH LAHAN PRAKTIK MHS UNILA	6,170
14	Tanah Kebun Percobaan Way Mengkau	200,000
15	Tanah Kebun Percobaan Sukadana Ham	55,463
16	Tanah Kebun Percobaan Muara Putih	32,522
17	Tanah Hutan Lahan Lampung Mangrove Center Universitas Lampung	2,500
18	Tanah Hibah dari Kejaksaan Tinggi RI	2,275
19	Tanah Hibah dari Pemprov Lampung	1,500,000

**Sumber data: HTLBMN BUK, Desember 2022**

UNIVERSITAS LAMPUNG DALAM ANGKA		JENIS ALAT BANTU PEMBELAJARAN UNIVERSITAS LAMPUNG TAHUN 2022								BAB 3 Tabel: 10
No	Unit Kerja	LCD Proyektor	Layar Proyektor	TV	AC	Camera Video	Kamera Digital	VCD/ DVD Play er	Komputer PC	Laptop/Not ebook
1	Rektorat (KPA & Badan)	122	25	68	241	3	33	2	2,016	381
2	Fak. Ekonomi	143	12	58	404	1	5	14	303	55
3	Fak. Hukum	72	1	25	172	5	2	0	195	51
4	Fak. KIP	131	23	65	333	2	12	21	269	142
5	Fak. Pertanian	159	22	20	347	2	13	4	293	55
6	Fak. Teknik	146	6	14	111	0	2	0	380	61
7	Fak. ISIP	127	16	30	241	5	16	1	257	108
8	Fak. MIPA	127	25	13	269	2	4	3	448	79
9	Fak. Kedokteran	49	20	29	181	0	4	0	171	83
10	Pascasarjana	11	3	10	28	0	2	0	28	25
11	LPPM	2	2	5	14	3	4	0	18	11
12	LP3M	11	5	11	61	0	3	0	336	131
13	UPT. TIK	0	0	0	5	0	0	0	8	10
14	UPT. KEARSIPAN	2	0	3	24	0	0	0	66	13
15	UPT. BAHASA	3	2	4	12	7	0	0	14	6
16	UPT. PKK	3	1	4	62	0	1	0	83	5
17	UPT. PERBUKHTAAN	1	1	1	8	0	1	1	8	3
18	UPT. PKLI	1	1	2	32	0	1	0	34	4
19	UPT. LTSIT	10	7	2	44	0	0	0	11	11
	Jumlah	1,120	172	364	2,589	30	103	46	4,938	1,234

Sumber data: HTLBMN BUK, Desember 2022

2,5 cm	LUAS KEBUN PERCOBAAN UNIVERSITAS LAMPUNG TAHUN 2022	BAB 3 Tabel: 11
NO	NAMA TEMPAT	JUMLAH (m2)
1	Natar	32,522
2	Sukadanaham, Bandar Lampung	55,463
3	Liwa, Lampung Barat	200,000
4	Karang Anyar, Lampung Selatan	6,170
5	Margasari, Lampung Timur	2,500

**Sumber data: HTLBMN BUK, Desember 2022**

UNIVERSITAS LAMPUNG DALAM ANGKA		JUMLAH RUANG LABORATORIUM / BENGKEL PER-FAKULTAS TAHUN 2022	BAB 3 Tabel: 12
NO	FAKULTAS	PROGRAM STUDI	LABORATORIUM
<b>A</b>	<b>Fakultas Ekonomi dan Bisnis</b>		
		Magister Manajemen (S-2)	Ekonometrika
		Ilmu Akuntansi (S-2)	Manajemen dan Bisnis
		Ilmu Ekonomi (S-2)	PLK - Akuntansi
		Manajemen (S-1)	Diploma Akuntansi
		Ekonomi Pembangunan (S-1)	
		Akuntansi (S-1)	
		Akuntansi (D-3)	
		Perpajakan (D-3)	
		Manajemen Pemasaran (D-3)	
		Keuangan dan Perbankan (D-3)	
		Profesi Akuntansi	
<b>B</b>	<b>Fakultas Hukum</b>		
		Magister Ilmu Hukum (S-2)	Pengadilan Semu
		Ilmu Hukum (S-1)	Laboratorium Komputer Perdata
			Lab Hukum
<b>C</b>	<b>Fakultas Keguruan dan Ilmu Pendidikan</b>		
		Magister Teknologi Pendidikan (S-2)	Lab Pembelajaran Unit Data Base
		Magister Pendidikan IPS (S-2)	Lab Pembelajaran Penjaminan Mutu
		Magister Manajemen Pendidikan (S-2)	Lab Pembelajaran Konseling Mahasiswa
		Magister Ilmu Bahasa dan Sastra Indonesia (S-2)	UPP Metro
		Bimbingan dan Konseling (S-1)	Lab Pembelajaran Bimbingan Konseling
		Pendidikan Ekonomi (S-1)	Lab Pembelajaran Ekonomi
		Pendidikan Geografi (S-1)	Lab Pembelajaran Geografi
		Pendidikan Sejarah (S-1)	Lab Pembelajaran Sejarah
		Pendidikan Pancasila dan Kewarganegaraan (S-1)	Lab Pembelajaran PPKN
		Pendidikan Kimia (S-1)	Lab Pembelajaran Kimia
		Pendidikan Fisika (S-1)	Lab Pembelajaran Fisika
		Pendidikan Biologi (S-1)	Lab Pembelajaran Biologi
		Pendidikan Matematika	Lab Pembelajaran Matematika
		Pendidikan Guru Sekolah Dasar (S-1)	Lab Pembelajaran PGSD
		Pendidikan Bahasa dan Sastra Indonesia (S-1)	Lab Pembelajaran Bahasa
		Pendidikan Jasmani, Kesehatan & Rekreasi (S-1)	Lab Pembelajaran Penjaskes
		Pendidikan PAUD (S-1)	Lab Pembelajaran PG-PAUD
		Pendidikan Seni Drama, Tari dan Musik (S-1)	Lab Pembelajaran Seni
<b>D</b>	<b>Fakultas Pertanian</b>		
		Magister Agronomi (S-2)	Produksi Tanaman (Agronomi)
		Magister Agribisnis (S-2)	Kultur Jaringan
		Magister Teknologi Industri Pertanian (S-2)	Teknologi Benih Tanaman
		Magister Manajemen Sumberdaya Alam (S-2)	Agrometeorologi
		Agroteknologi (S-1)	Bioteknologi Pertanian
		Agribisnis (S-1)	Gulma
		Teknologi Hasil Pertanian (S-1)	Hortikultura
		Perternakan (S-1)	Pemuliaan Tanaman
		Teknik Pertanian (S-1)	Geologi, Geomorfologi, & Genesis Tanah
		Kehutanan (S-1)	Fisika dan Konservasi Tanah
		Budidaya Perairan (S-1)	Kimia dan Kesuburan Tanah
		Perkebunan (D-3)	Biologi dan Biokimia Tanah
			Evaluasi dan Perencanaan Lahan
			Hama Artopoda
			Hama Vertebrata
			Bakteriologi Tumbuhan
			Nematologi Tumbuhan
			Analisis Agribisnis
			Penyuluhan Pertanian

UNIVERSITAS LAMPUNG DALAM ANGKA		JUMLAH RUANG LABORATORIUM / BENGKEL PER-FAKULTAS TAHUN 2022	BAB 3 Tabel: 12
NO	FAKULTAS	PROGRAM STUDI	LABORATORIUM
			Gizi dan Sumberdaya Keluarga (GSMK)
			Pengelolaan Limbah Hasil Pertanian
			Penjaminan Mutu Hasil Pertanian
			Produksi Ternak Fisiologi Reproduksi
			Bengkel Mekanisasi Pertanian
			Alat dan Mesin Pertanian
			Teknik Tanah dan Air
			Silvi Perlindungan Hutan
			Inventarisasi Penataan Hutan
<b>E</b>	<b>Fakultas Teknik</b>		
		Magister Teknik Sipil (S-2)	
		Teknik Sipil (S-1)	Lab. Mekanik Tanah
			Lab. Inti Jalan Raya
			Lab. Hidrolika
			Lab. Ilmu Ukur Tanah (IUT)
			Lab. Beton
			Lab. Analisis Struktur
			Lab. Baja & Kayu
			Lab. Gambar
			Lab. Komputer
		Teknik Mesin (S-1)	Lab. Material
			Lab. Teknologi Produksi
			Lab. Metrologi Industri
			Lab. CNC-CAD/ CAM
			Lab. Motor Bakar
			Lab. Mekanika Fluida
			Lab. Mekanika Struktur
			Lab. Termodinamika
			Lab. Komputasi Mekanik
			Lab. Gambar
		Teknik Elektro (S-1)	Lab Sistem Tenaga Elektrik
			Lab Kionversi Energi Elektrik
			Lab Tegangan Tinggi
			Lab Kendali
			Lab Pengukuran Dasar Elektrik
			Lab Elektronika
			Lab Komputer
			Lab T. Digital & Makreo Prosesor
			Lab T. Telekomunikasi
		Teknik Kimia (S-1)	Lab OTK IT Kimia
			Lab. Bio Full
			Lab. T. Kimia Terapan
			Lab. Fisika Teknik
			Lab. Mikrobiologi Teknik
			Lab. Instrumen & Analisa
		Teknik Geofisika (S-1)	Lab. Lingkungan Rekayasa
			Lab. Mitigasi Bencana Geologi
			Lab. Geofisika Eksplorasi
			Lab. Pengolahan & Pemodelan data
		Survei dan Pemetaan (D-3)	
		Teknik Sipil / Arsitektur dan Bangunan Gedung (D-3)	
		Teknik Mesin (D-3)	
<b>F</b>	<b>Fakultas Ilmu Sosial dan Ilmu Politik</b>		
		Magister Ilmu Pemerintahan (S-2)	
		Sosiologi (S-1)	Sosiologi

UNIVERSITAS LAMPUNG DALAM ANGKA		JUMLAH RUANG LABORATORIUM / BENGKEL PER-FAKULTAS TAHUN 2022	BAB 3 Tabel: 12
NO	FAKULTAS	PROGRAM STUDI	LABORATORIUM
		Ilmu Pemerintahan (S-1)	Politik & Otonomi Daerah
		Ilmu Komunikasi (S-1)	Multimedia
		Administrasi Bisnis (S-1)	Bisnis
		Ilmu Administrasi Negara (S-1)	Administrasi Negara
		Sekretaris (D-3)	
		Hubungan Masyarakat (D-3)	
		Pepustakaan (D_3)	
		Hubungan Internasional (S1)	
		MIP (S2)	
		MIA (S2)	
		M.KOM. (S2)	
<b>G</b>	<b>Fakultas MIPA</b>		
		Biologi (S-1)	Ekologi
		Kimia (S-1)	Botani
		Fisika (S-1)	Zoologi
		Matematika (S-1)	Mikrobiologi
		Ilmu Komputer (S-1)	Genetika
		Manajemen Informatika (D-3)	Biologi Molekuler
			Kimia Dasar
			Kimia Anorganik
			Analisis dan Fisik
			Kimia Organik
			Biokimia
			Instrumentasi
			Komputasi dan Statistika
			Fisika Dasar
			Fisika Inti
			Geofisika
			Elektronika
<b>H</b>	<b>Fakultas Kedokteran</b>		
		Pendidikan Doktor (S-1)	Mikrobiologi
			Parasitologi
			Anatomi
			Histologi
			Patalogi Anatomi
			Farmakologi
			Farmasi
			Patalogi Klinik
			IKM
			Gizi
			Ikkom
			Fisiologi
			Biokimia
			Biomed
			Biomol
			CSL
			CBT/IT

Sumber data: HTLBMN BUK, Desember 2022

## **BAB IV**

### **KEGIATAN KERJA SAMA**

Kegiatan kerja sama Universitas Lampung dilakukan secara bertahap dan berkesinambungan dengan prinsip kerja sama yang saling menguntungkan (mutual benefit). Ini tidak lain sebagai upaya peningkatan mutu pendidikan dan penelitian mahasiswa dan dosen serta menjadi jembatan untuk memperkenalkan Universitas Lampung sebagai institusi pendidikan yang *go public*.

Pada bagian ini, kami menyajikan kerjasama berdasarkan data dari UPT.PKLI (Pengembangan Kerja sama dan Layanan Internasional) dan kegiatan Penelitian dan Pengabdian Masyarakat yang bersumber dari data LPPM antara lain :

1. Jumlah kegiatan kerja sama dalam negeri tahun 2022
2. Jumlah kegiatan kerja sama luar negeri tahun 2022
3. Jumlah kegiatan Lembaga Penelitian dan Pengabdian Masyarakat (LPPM) berdasarkan dana DIPA BLU 2020-2022
4. Jumlah kegiatan Lembaga Penelitian dan Pengabdian Masyarakat (LPPM) berdasarkan dana DIPA DIKTI 2020-2022
5. Jumlah kegiatan Lembaga Penelitian dan Pengabdian Masyarakat (LPPM) berdasarkan dana DIPA LPPM 2020-2022
6. Jumlah kegiatan Lembaga Penelitian dan Pengabdian Masyarakat (LPPM) berdasarkan dana DIPA Fakultas 2022
7. Jumlah penelitian didanai DIPA LPPM berdasarkan penerima hibah dan jenis hibah tahun 2020-2022
8. Jumlah pengabdian didanai DIPA LPPM berdasarkan penerima hibah dan jenis hibah tahun 2020-2022

UNIVERSITAS LAMPUNG DALAM ANGKA		Jumlah Kegiatan Kerja Sama Dalam Negeri Tahun 2022		BAB 4 Tabel: 01 Kurun Waktu Kerja Sama	
No	Nama Instansi	Kegiatan Kerja Sama	Mulai	Berakhir	
1	UN26 - Fakultas Pertanian,	NOTA KESEPAHAMAN ANTARA PT INTISARI MEDIA NUSANTARA DENGAN FAKULTAS PERTANIAN UNIVERSITAS LAMPUNG	2022-01-05	2027-01-05	
2	UN26 - Fakultas Pertanian,	Pelaksanaan Kegiatan Riset, Pengabdian Dan Magang/Praktik Kerja lapang Mahasiswa dengan Pusat Penelitian Kopi dan kakao Indonesia	2022-01-07	2024-01-07	
3	UN26 - Universitas,	NOTA KESEPAHAMAN ANTARA UNIVERSITAS LAMPUNG DAN UNIVERSITAS LANGLANGBUANA	2022-01-10	2027-01-10	
4	UN26 - Fakultas Matematika dan Ilmu Pengetahuan Alam,	Kerjasama penelitian, pendidihan, dan implementasi kurikulum Merdeka Belajar Kampus Merdeka di Bidang Statistika	2022-01-11	2023-01-11	
5	UN26 - Fakultas Ekonomi dan Bisnis,	Implementasi Program Merdeka Belajar-Kampus Merdeka dengan Skema Magang/Praktik Kerja Lapangan di Bumdes Kabupaten Pringsewu	2022-01-18	2025-01-18	
6	UN26 - Fakultas Ekonomi dan Bisnis,	Implementasi Program Merdeka Belajar-Kampus Merdeka dengan Skema Magang/Praktik Kerja Lapangan	2022-01-18	2025-01-18	
7	UN26 - Fakultas Ekonomi dan Bisnis,	Implementasi Program Merdeka Belajar-Kampus Merdeka dengan Skema Magang/Praktik Kerja Lapangan di Bumdes Kabupaten Pringsewu	2022-01-18	2025-01-18	
8	UN26 - Fakultas Ekonomi dan Bisnis,	Implementasi Program Merdeka Belajar-kampus Merdeka dengan Skema Magang/Praktik Kerja Lapangan di Bumdes Kabupaten Pringsewu	2022-01-18	2025-01-18	
9	62401 - D3 Akuntansi,	Implementasi Program Merdeka Belajar Kampus Merdeka Dengan Skema Magang / Praktik Kerja Lapangan Di BUMDES Kabupaten Pringsewu	2022-01-18	2025-01-18	
10	62402 - D3 Perpajakan,	IMPLEMENTASI PROGRAM MERDEKA BELAJAR-KAMPUS MERDEKA DENGAN SKEMA MAGANG/PRAKTEK KERJA LAPANGAN DI BUMDES KABUPATEN PRINGSWU	2022-01-18	2025-01-18	
11	UN26 - Fakultas Pertanian,	Pelaksanaan Swakelola Penyusunan DELH Ruas Jalan Provinsi Lampung - 1 (Swakelola)	2022-01-19	2022-12-31	
12	UN26 - Fakultas Pertanian,	Pelaksanaan Swakelola Penyusunan DELH Ruas Jalan Provinsi Lampung - 2 (Swakelola)	2022-01-19	2022-12-31	
13	UN26 - Fakultas Pertanian,	Pelaksanaan Swakelola Penyusunan DELH Ruas Jalan Provinsi Lampung - 3 (Swakelola)	2022-01-19	2022-12-31	
14	UN26 - Fakultas Pertanian,	Pelaksanaan Swakelola Penyusunan DELH Ruas Jalan Provinsi Lampung - 4 (Swakelola)	2022-01-19	2022-12-31	
15	UN26 - Fakultas Matematika dan Ilmu Pengetahuan Alam,	Kerjasama Penelitian	2022-01-24	2022-12-31	
16	UN26 - UPT Perpustakaan,	Kesepakatan Bersama antara UPT Perpustakaan UNILA dengan Perpustakaan UIN Sultan Thaha Saifuddin Jambi	2022-01-26	2027-01-26	
17	UN26 - Fakultas Matematika dan Ilmu Pengetahuan Alam,	Perjanjian Kerjasama	2022-01-31	2025-01-30	
18	UN26 - Fakultas Ilmu Sosial dan Ilmu Politik,	Perjanjian Kerja Sama Galeri Investasi Pasar Modal antara PT. Indo Premier Sekuritas dengan Fakultas Ilmu Sosial dan Ilmu Politik Universitas Lampung	2022-01-31	2025-01-31	
19	UN26 - Fakultas Kedokteran,	PELAKSANAAN PROGRAM PENDIDIKAN KEDOKTERAN DAN KESEHATAN	2022-02-01	2024-02-01	
20	UN26 - Fakultas Kedokteran,	PELAKSANAAN PROGRAM PENDIDIKAN KEDOKTERAN DAN KESEHATAN DI FAKULTAS KEDOKTERAN UNIVERSITAS LAMPUNG	2022-02-03	2027-02-03	
21	UN26 - Fakultas Pertanian,	PENGUJIAN EFEKTIVITAS PUPUK AN-ORGANIK HARA MAKRO MAJEMUK MEREK AMAZINK TANAMAN JAGUNG MANIS sebagai salah satu syarat pendaftaran izin tetap baru di Dirjen Pestsida dan Pupuk, Kementerian Pertanian	2022-02-07	2022-09-30	
22	UN26 - Fakultas Keguruan dan Ilmu Pendidikan,	Kerjasama MGMP Kota Metro dengan FKIP Universitas Lampung	2022-02-08	2027-02-08	
23	UN26 - Fakultas Keguruan dan Ilmu Pendidikan,	Peningkatan Penyelenggaraan Tri Daharma Perguruan Tinggi dan Pengembangan SDM	2022-02-08	2027-02-08	
24	UN26 - Fakultas Matematika dan Ilmu Pengetahuan Alam,	Nota Kesepahaman Bersama	2022-02-10	2027-02-09	
25	UN26 - UPT Perpustakaan,	Perjanjian Kerjasama antara UPT Perpustakaan UNILA dengan Perpustakaan Akademi Keperawatan Bunda Delima	2022-02-10	2025-02-10	
26	UN26 - UPT Perpustakaan,	Perjanjian kerjasama antara UPT Perpustakaan UNILA dengan Perpustakaan dan Pusat Dokumentasi Universitas Sang Bumi Ruwa Jurai	2022-02-11	2025-02-11	
27	UN26 - Fakultas Pertanian,	IMPLEMENTASI PROGRAM MERDEKA BELAJAR-KAMPUS MERDEKA DALAM PENGEMBANGAN BIDANG PERTANIAN PADA MASYARAKAT PERDESAAN DENGAN DINAS PEMBERDAYAAN MASYARAKAT DESA DAN TRANSMIGRASI PROVINSI LAMPUNG	2022-02-15	2025-02-15	
28	UN26 - Fakultas Ekonomi dan Bisnis,	Implementasi Program Merdeka Belajar Kampus Merdeka dengan Skema Magang/Praktik Kerja Lapangan Pada BUMD Pemrov Lampung	2022-02-15	2022-07-15	
29	61404 - D3 Manajemen Pemasaran,	Implementasi Program Merdeka Belajar Kampus Merdeka	2022-02-15	-	
30	62402 - D3 Perpajakan,	IMPLEMENTASI PROGRAM MERDEKA BELAJAR-KAMPUS MERDEKA DENGAN SKEMA MAGANG/PRAKTEK KERJA LAPANGAN PADA BADAN USAHA MILIK DESA DI PROVINSI LAMPUNG	2022-02-15	2025-02-25	
31	UN26 - Fakultas Matematika dan Ilmu Pengetahuan Alam,	Perjanjian kerjasama	2022-02-18	2025-02-17	
32	UN26 - Fakultas Pertanian,	PERJANJIAN KERJASAMA PENGUJIAN EFEKTIVITAS PUPUK AN ORGANIK	2022-02-21	2022-11-21	
33	UN26 - UPT Perpustakaan,	Nota Kesepahaman antara Universitas Lampung dan Bank Indonesia	2022-02-24	2027-02-24	
34	UN26 - Fakultas Ilmu Sosial dan Ilmu Politik,	Perjanjian Kerja Sama antara Fakultas Ilmu Sosial dan Ilmu Politik Universitas Muhammadiyah Yogyakarta dengan Fakultas Ilmu Sosial dan Ilmu Politik Universitas Lampung tentang Kerja Sama Bidang Pendidikan, Penelitian dan Pengabdian Kepada Masyarakat	2022-02-25	2027-02-25	
35	UN26 - Fakultas Pertanian,	PERJANJIAN KERJASAMA PENELITIAN dengan PT Gunung Madu Plantations	2022-03-01	2022-12-31	
36	UN26 - Fakultas Pertanian,	Perjanjian Kerjasama Penelitian dengan PT Gunung Madu Plantations	2022-03-01	2022-10-31	

UNIVERSITAS LAMPUNG DALAM ANGKA		Jumlah Kegiatan Kerja Sama dalam Negeri Tahun 2022		BAB 4 Tabel: 01 Kurun Waktu Kerja Sama	
No	Nama Instansi	Kegiatan Kerja Sama	Mulai	Berakhir	
37	UN26 - Universitas,	NOTA KEPEMAHAMAN ANTARA INDONESIA BANKING SCHOLL DAN UNIVERSITAS LAMPUNG	2022-03-01	2027-03-01	
38	UN26 - Fakultas Pertanian,	KERJA SAMA PENGEMBANGAN SUMBER DAYA MANUSIA, ILMU PENGETAHUAN DAN TEKNOLOGI DALAM RANGKA PEMBANGUNAN TEKNOLOGI PERTANIAN MELALUI MAGANG DAN KERJA PRAKTEK MAHASISWA, PENELITIAN, DAN PENGABDIAN MASYARAKAT DENGAN BALAI UJI TERAP TEKNIK DAN METODE KARANTINA PERTANIAN BADAN KARANTINA PERTANIAN	2022-03-07	2025-03-07	
39	UN26 - Fakultas Pertanian,	PERJANJIAN PASOKAN BARANG DAN JASA DENGAN PT. Syngenta Indonesia	2022-03-09	2023-03-09	
40	UN26 - Fakultas Pertanian,	Kajian Pengembangan Budidaya Ikan di Area Bekas Penambangan di Kabupaten Lampung Timur	2022-03-11	2022-06-08	
41	UN26 - Fakultas Kedokteran,	PELAKSANAAN TRI DHARMA PERGURUAN TINGGI	2022-03-17	2027-03-17	
42	UN26 - UPT Perpustakaan,	Perjanjian kerjasama antara UPT Perpustakaan Universitas Lampung dengan UPT Perpustakaan Universitas Negeri Semarang	2022-03-23	2025-03-23	
43	UN26 - Fakultas Pertanian,	Pengembangan Kelembagaan dalam bidang peningkatan kompetensi sumberdaya dan penegeimbangan kelembagaan dengan Pascasarjana Universitas Sultan Ageng Tirtayasa	2022-03-28	2026-03-28	
44	UN26 - Universitas,	PERJANJIAN KERJA SAMA ANTARA PT TORASIA DENGAN UNIVERSITAS LAMPUNG	2022-03-29	2027-03-29	
45	UN26 - Fakultas Pertanian,	Produksi Ransum Konsentrat yang Diperkaya zat-zat Nutrisi Penting untuk Mempercepat Penggemukan Sapi Polong Rakyat dengan PT Grumi Farmino Inovasi	2022-04-01	2022-12-31	
46	UN26 - Fakultas Pertanian,	PENYUSUNAN UPAYA PENGELOLAAN LINGKUNGAN HIDUP DAN UPAYA PEMANTAUAN LINGKUNGAN HIDUP (UKL-UPL) DENGAN PT. INDOCEMENT TUNGGAL PRAKARSA Tbk	2022-04-05	2022-07-05	
47	UN26 - Fakultas Pertanian,	KERJASAMA PENDIDIKAN, PENELITIAN DAN PENGABDIAN KEPADA MASYARAKAT DENGAN FAKULTAS PERTANIAN UPN VETERAN JAWA TIMUR	2022-04-06	2027-04-06	
48	UN26 - Fakultas Ekonomi dan Bisnis,	MOU Fakultas Ekonomi dan Bisnis Unila dengan PT. Tunas Dwipa Matra Honda Lampung tentang Tri Dharma Perguruan Tinggi	2022-04-08	2023-04-08	
49	UN26 - UPT Bahasa, UN26 - Fakultas Ekonomi dan Bisnis,	PERJANJIAN KERJASAMA ANTARA UPT BAHASA DAN FAKULTAS EKONOMI DAN BISNIS UNIVERSITAS LAMPUNG	2022-04-08	2023-04-08	
50	UN26 - Fakultas Ekonomi dan Bisnis,	Tridarma Perguruan Tinggi	2022-04-08	2022-12-08	
51	UN26 - Fakultas Ekonomi dan Bisnis,	Kontrak Kegiatan Analisis Data dan Informasi Pemerintahan Daerah Bidang Perencanaan dan Pembangunan Daerah dengan Fakultas Ekonomi dan Bisnis Universitas Lampung	2022-04-12	2022-12-31	
52	UN26 - Fakultas Ekonomi dan Bisnis,	Penyelenggaraan Pembinaan Pendidikan/Pengajaran, penelitian, pengabdian dan Peningkatan SDM	2022-04-12	2022-12-31	
53	UN26 - Fakultas Pertanian,	Perjanjian kerjasama Balai Pengujian Kesehatan Ikan dan Lingkungan Serang dengan Fakultas Pertanian Universitas Lampung tentang Penelitian, Pengabdian Masyarakat dan Pengembangan Sumberdaya Manusia	2022-04-14	2025-04-14	
54	UN26 - Fakultas Pertanian,	kerja sama pelaksanaan magang/ praktik industri dengan Balai Pengujian Kesehatan Ikan dan Lingkungan Serang	2022-04-14	2024-04-14	
55	UN26 - Fakultas Pertanian,	Magang/Praktik Industri dengan Balai Pengujian Kesehatan Ikan dan Lingkungan Serang	2022-04-14	2024-01-31	
56	UN26 - Fakultas Pertanian,	Pembuatan pakan ternak ruminansia dengan bahan pucuk tebu atau seserah tebu dengan PT Gunung Madu Plantations	2022-04-21	2022-10-15	
57	UN26 - Fakultas Pertanian,	PENGUJIAN EFEKTIVITAS PUPUK AN-ORGANIK DENGAN CV. MULTI AGRO JAYA UTAMA	2022-04-21	2022-07-30	
58	UN26 - Fakultas Pertanian,	PERJANJIAN KERJASAMA PENGUJIAN EFEKTIVITAS PUPUK ORGANIK ECOGANIK dengan PT Media Buana Persada	2022-04-21	2022-07-30	
59	UN26 - Fakultas Pertanian,	perjanjian pengujian dengan PT Bayer Indonesia	2022-04-29	2022-08-29	
60	UN26 - Fakultas Ekonomi dan Bisnis,	Joint Research Program Implementation	2022-05-09	2022-12-31	
61	UN26 - Fakultas Ekonomi dan Bisnis,	NOTA KESEPAHAMAN ANTARA PT NAWA SENA DIGITAL DENGAN FAKULTAS EKONOMI DAN BISNIS UNIVERSITAS LAMPUNG	2022-05-11	2025-05-11	
62	UN26 - Fakultas Ekonomi dan Bisnis,	Pelaksanaan Tri Darma Perguruan Tinggi	2022-05-11	2027-05-11	
63	UN26 - Fakultas Pertanian,	Oil Palm Sap Extraction from oil Palm Tree with ToYOTA MOTOR CORPORATION	2022-05-16	2022-12-10	
64	UN26 - UPT Perpustakaan,	Perjanjian Kerjasama antara UPT Perpustakaan UNILA dengan Dinas Perpustakaan dan Kearsipan Provinsi Lampung	2022-05-22	2025-05-22	
65	UN26 - Universitas,	PERJANJIAN KERJA SAMA ANTARA PT HALEYORA POWER DAN UNIVERSITAS LAMPUNG	2022-05-23	2024-05-23	
66	UN26 - Fakultas Pertanian,	PELAKSANAAN KEGIATAN KULIAH BERSAMA DALAM RANGKA IMPLEMENTASI KURIKULUM MERDEKA BELAJAR KAMPUS MERDEKA DENGAN FAKULTAS KEHUTANAN UNIVERSITAS NUSA BANGSA	2022-05-25	2027-05-25	
67	UN26 - Fakultas Ekonomi dan Bisnis,	Perkutan Dosen (Lecture Exchange) dan Dosen Tamu (Visiting Lecture)	2022-05-25	2022-12-25	
68	UN26 - Fakultas Ekonomi dan Bisnis,	Pelaksanaan Tri Darma Perguruan Tinggi	2022-05-27	2027-05-27	
69	UN26 - Universitas,	Perjanjian Kerja Sama Antara Pemerintah Kabupaten Lampung Tengah dengan Universitas Lampung	2022-05-30	2027-05-30	
70	UN26 - Universitas,	NOTA KESEPAHAMAN ANTARA PT PINDAD DENGAN UNIVERSITAS LAMPUNG DALAM PENINGKATAN KEGIATAN PENDIDIKAN, PENELITIAN, DAN PENGABDIAN	2022-05-31	2027-05-31	

UNIVERSITAS LAMPUNG DALAM ANGKA		JUMLAH KEGIATAN KERJA SAMA DALAM NEGERI TAHUN 2022		BAB 4 Tabel: 01 Kurun Waktu Kerja Sama	
No	Nama Instansi	Kegiatan Kerja Sama	Mulai	Berakhir	
71	UN26 - Universitas,	PERJANJIAN KERJASAMA ANTARA UNIVERITAS LAMPUNG DENGAN PT PINDAD	2022-05-31	2022-05-31	
72	UN26 - Fakultas Ekonomi dan Bisnis,	Penyelenggaraan Pembinaan Pendidikan/Pengajaran, Penelitian, Pengabdian dan Peningkatan SDM	2022-06-07	2025-06-07	
73	UN26 - Fakultas Kedokteran,	PELAKSANAAN TRI DHARMA PERGURUAN TINGGI	2022-06-10	2027-06-10	
74	UN26 - Fakultas Pertanian,	PERJANJIAN KERJASAMA PENGUJIAN EFEKTIVITAS PUPUK AN-ORGANIK DENGAN CV. MULTI AGRO JAYA UTAMA	2022-06-13	2022-10-13	
75	UN26 - UPT Bahasa,	PERJANJIAN KERJASAMA ANTARA PUSAT LAYANAN TES INDONESIA DAN UNIVERSITAS LAMPUNG	2022-06-15	2027-06-14	
76	UN26 - Fakultas Pertanian,	EFIKASI LAPANGAN HERBISIDA TERRADOR 70 WG DENGAN PT NUFARM INDONESIA	2022-06-15	2022-12-31	
77	UN26 - Universitas,	MOU BETWEEN NOVOSIBIRSK STATE TECHNICAL UNIVERSITY (NETI) AND UNIVERSITY LAMPUNG	2022-06-15	2027-06-15	
78	UN26 - Fakultas Ekonomi dan Bisnis,	Pojok Statistik	2022-06-17	2025-06-17	
79	UN26 - Lembaga Pengembangan Pembelajaran dan Penjaminan	Perjanjian Kerja sama antara Institut Teknologi Sumatera dengan Universitas Lampung tentang penyelenggaraan pelatihan peningkatan keterampilan teknik instruksional (PEKERTI) Bagi dosen Institut Teknologi Sumatera	2022-06-20	2022-10-05	
80	UN26 - Fakultas Ilmu Sosial dan Ilmu Politik,	Perjanjian Kerja Sama antara Aliansi Jurnalis Indonesia dengan Fakultas Ilmu Sosial dan Ilmu Politik Universitas Lampung tentang Kerja Sama Bidang Pendidikan, Penelitian, dan Pengabdian	2022-06-24	2027-06-24	
81	UN26 - UPT Bahasa,	PERJANJIAN KERJASAMA UPT BAHASA UNIVERSITAS LAMPUNG DENGAN UNIT LABORATORIUM BAHASA INSTITUT AGAMA ISLAM MA'ARIF NU METRO	2022-06-30	2027-06-30	
82	UN26 - Universitas,	MOU BETWEEN THE UNIVERSITY OF KENTUCKY AND THE UNIVERSITY OF LAMPUNG	2022-06-30	2027-06-30	
83	UN26 - UPT Bahasa,	SURAT PERJANJIAN TEMPAT PELAKSANAAN UJIAN DELF-DALF BAHASA FRANCIS DI INDONESIA - UNILA DAN IFI JAKARTA-THAMRIN	2022-07-01	2024-07-01	
84	UN26 - Fakultas Pertanian,	Penyusunan Peta Tematik Kesuburan Lahan Kabupaten Lampung Barat Tahun 2022	2022-07-01	2022-10-31	
85	UN26 - UPT Bahasa, UN26 - Fakultas Ekonomi dan Bisnis,	PROGRAM CERTIFIED TEST ADMINISTRATION SITE (CTAS) TOEIC DI UPT BAHASA UNIVERSITAS LAMPUNG	2022-07-14	2027-07-14	
86	UN26 - Fakultas Matematika dan Ilmu Pengetahuan Alam,	Kerjasama bidang Pendidikan dan Penelitian	2022-07-14	2027-07-13	
87	UN26 - Fakultas Ekonomi dan Bisnis,	Pelaksanaan Tri Dharma Perguruan Tinggi	2022-07-27	2027-07-27	
88	UN26 - Fakultas Ilmu Sosial dan Ilmu Politik,	Perjanjian Kerja Sama antara Fakultas Ilmu Sosial dan Ilmu Politik Universitas Lampung dengan Indonesia Fighter Tourism Association (IFTA) tentang Kerja Sama Bidang Pendidikan, Penelitian, dan Pengabdian Kepada Masyarakat	2022-07-28	2027-07-28	
89	UN26 - Universitas,	PERJANJIAN KERJA SAMA ANTARA PT SYNTEK OTOMASI INDONESIA DAN UNIVERSITAS LAMPUNG	2022-07-28	2027-07-27	
90	UN26 - Fakultas Ilmu Sosial dan Ilmu Politik,	Perjanjian Kerja Sama antara Fakultas Ilmu Sosial dan Ilmu Politik Universitas Lampung dengan Unbound Indonesia tentang Kerja Sama Bidang Pendidikan, Penelitian, dan Pengabdian Kepada Masyarakat	2022-08-02	2027-08-02	
91	UN26 - Fakultas Pertanian,	PERJANJIAN KERJA SAMA PENYELENGGARAN PENELITIAN, PENGABDIAN KEPADA MASYARAKAT DAN DUKUNGAN PROGRAM MERDEKA BELAJAR-KAMPUS MERDEKA DENGAN FAKULTAS PERIKANAN DAN ILMU KELAUTAN UNIVERSITAS BRAWIJAYA	2022-08-10	2027-08-10	
92	UN26 - Fakultas Ekonomi dan Bisnis,	MOU antara Fakultas Ekonomi dan Bisnis UNIL dengan PT. Penerbit Buku Erlangga	2022-08-14	2027-08-14	
93	UN26 - Fakultas Kedokteran,	PELAKSANAAN TRI DHARMA PERGURUAN TINGGI FAKULTAS KEDOKTERAN UNIVERSITAS LAMPUNG DI KABUPATEN LAMPUNG TENGAH	2022-08-15	2027-08-15	
94	UN26 - Fakultas Matematika dan Ilmu Pengetahuan Alam,	Kerjasama Bidang Pendidikan	2022-08-15	2022-12-31	
95	UN26 - Fakultas Ekonomi dan Bisnis,	Seminar Nasional teknologi, Akuntansi, Bisnis, Ekonomi dan Komunikasi (STABEK) 6 Tahun 2022	2022-08-16	2023-08-16	
96	UN26 - Fakultas Ekonomi dan Bisnis,	Pelaksanaan Tri Darma Perguruan Tinggi	2022-08-18	2027-08-08	
97	UN26 - Fakultas Kedokteran,	PELAKSANAAN TRIDHARMA PERGURUAN TINGGI	2022-08-29	2027-08-29	
98	UN26 - Fakultas Pertanian,	Perjanjian Novasi	2022-08-31	2022-10-01	
99	UN26 - Universitas,	Nota Kesepahaman Antara PT MARKPLUS Dengan Universitas Lampung	2022-09-09	2027-09-09	
100	UN26 - Fakultas Ekonomi dan Bisnis,	Perjanjian Kerjasama Antara Fakultas Ekonomi dan Bisnis UNILA dengan fakultas Ekonomi Bangk Belitung	2022-09-14	2022-09-14	
101	UN26 - Fakultas Ekonomi dan Bisnis,	Peningkatan Pendidikan, Penelitian, Pengabdian Kepada Masyarakat, Publikasi dan Benchmark Jaminan Mutu	2022-09-19	2027-09-19	
102	UN26 - Fakultas Pertanian,	PERJANJIAN KERJASAMA Tentang PENDIDIKAN, PENELITIAN, PENGABDIAN KEPADA MASYARAKAT, DAN MERDEKA BELAJAR KAMPUS MERDEKA	2022-09-20	2027-09-20	
103	260123 - S1 Manajemen,	Narasumber Workshop Benchmarking Penguatan Mutu	2022-10-04	2022-10-04	
104	60201 - S1 Ekonomi Pembangunan,	Narasumber Workshop Benchmarking Penguatan Mutu	2022-10-04	2022-10-04	
105	60101 - S2 Ilmu Ekonomi,	Narasumber Workshop Benchmarking Penguatan Mutu	2022-10-04	2022-10-04	

UNIVERSITAS LAMPUNG DALAM ANGKA		JUMLAH KEGIATAN KERJA SAMA DALAM NEGERI TAHUN 2022		BAB 4 Tabel: 01	
No	Nama Instansi	Kegiatan Kerja Sama	Kurun Waktu Kerja Sama		Berakhir
			Mulai		
106	UN26 - Universitas,	PERJANJIAN KERJASAMA ANTARA BADAN PENYELENGGARA JAMINAN SOSIAL KESEHATAN DENGAN UNIVERSITAS LAMPUNG	2022-10-06	2027-10-06	2027-10-06
107	UN26 - Fakultas Keguruan dan Ilmu Pendidikan,	Kerjasama dalam bidang pendidikan sebagai Sekolah Mitra dari FKIP Unila untuk mendukung penyelenggaraan PPG	2022-10-13	2026-10-13	2026-10-13
108	UN26 - Fakultas Keguruan dan Ilmu Pendidikan,	Kerjasama FKIP Unila dengan SMAN 1 Sumberjaya untuk pelaksanaan PPG	2022-10-13	2026-10-13	2026-10-13
109	UN26 - Fakultas Keguruan dan Ilmu Pendidikan,	Kerjasama FKIP Unila dengan SMAN 1 Liwa untuk pelaksanaan PPG	2022-10-13	2026-10-13	2026-10-13
110	UN26 - Fakultas Keguruan dan Ilmu Pendidikan,	Kerjasama FKIP Unila dengan SMP 20 Bandar Lampung untuk pelaksanaan PPG	2022-10-13	2026-10-13	2026-10-13
111	UN26 - Fakultas Keguruan dan Ilmu Pendidikan,	Kerjasama FKIP Unila dengan SMPN 23 Bandar Lampung untuk pelaksanaan PPG	2022-10-13	2026-10-13	2026-10-13
112	UN26 - Fakultas Pertanian,	PENGUJIAN EFEKASI LAPANGAN HERBISIDA VALOR 50 WG (BAHAN AKTIF : FLUMOKSAZIN 50%) TERHADAP GULMA GOLONGAN BERDAUN LEBAR; RUMPUT; DAN TEKI PADA BUDIDAYA TANAMAN UBI KAYU	2022-10-14	2023-04-14	2023-04-14
113	60201 - S1 Ekonomi Pembangunan,	Narasumber	2022-10-27	2022-10-27	2022-10-27
114	62201 - S1 Akuntansi,	Narasumber	2022-10-27	2022-10-27	2022-10-27
115	UN26 - Universitas,	MOU between HANYANG UNIVERSITY AND LAMPUNG UNIVERSITY	2022-10-28	2027-10-28	2027-10-28
116	UN26 - Fakultas Ekonomi dan Bisnis,	Pengelolaan E-Journal Field of Economics, Business and Entrepreneurship (EFEBE)	2022-11-07	2027-11-07	2027-11-07
117	UN26 - Fakultas Matematika dan Ilmu Pengetahuan Alam,	Memorandum of Agreement antara FMIPA Unila dengan FMIPA Unri tentang Penyelenggaraan Tridharma Perguruan Tinggi	2022-11-09	2027-11-09	2027-11-09
118	260123 - S1 Manajemen,	Narasumber	2022-11-27	2022-11-27	2022-11-27
119	UN26 - UPT Bahasa,	TEMPAT PELAKSANAAN UJIAN DELF-DALF STANDAR INTERNASIONAL BAHASA FRANCIS DI INDONESIA			
120	UN26 - Fakultas Pertanian,	Uji sampel tanah yang meliputi kandungan unsur N,P,K dan C organik. Penyusunan dan pembuatan peta tematik kesuburan lahan berdasarkan uji laboratorium sampel tanah Rekomendasi dosis pemupukan ideal			
121	UN26 - UPT Bahasa, UN26 - Fakultas Ekonomi dan Bisnis,	TE TOEIC INTERNASIONAL			
122	UN26 - Fakultas Ekonomi dan Bisnis,	Pelaksanaan Tri Dharma Perguruan Tinggi			
123	UN26 - Fakultas Ilmu Sosial dan Ilmu Politik,	Pelaksanaan Kegiatan Kerja Sama Bidang Pendidikan, Penelitian, dan Pengabdian Kepada Masyarakat			
124	UN26 - Fakultas Ilmu Sosial dan Ilmu Politik,	Pelaksanaan Kegiatan Kerja Sama Bidang Pendidikan, Penelitian, dan Pengabdian Kepada Masyarakat			
125	UN26 - Fakultas Pertanian,	PENYELENGGARAN PENELITIAN, PENGABDIAN KEPADA MASYARAKAT DAN DUKUNGAN PROGRAM MERDEKA BELAJAR-KAMPUS MERDEKA			
126	UN26 - Fakultas Ekonomi dan Bisnis,	Penyelenggaraan Pembinaan Pendidikan/Pengajaran, Penelitian, Pengabdian dan Peningkatan SDM			
127	UN26 - Fakultas Ekonomi dan Bisnis,	Pelaksanaan Tri Darma Perguruan Tinggi			
128	UN26 - Fakultas Pertanian,	Pengalihan kontrak dari Bayer ke cinven			
129	UN26 - Fakultas Ekonomi dan Bisnis,	Penyelenggaraan Pembinaan Pendidikan/Pengajaran, Penelitian, Pengabdian dan Peningkatan SDM			
130	UN26 - Fakultas Ekonomi dan Bisnis,	Tri Dharma Perguruan Tinggi			
131	UN26 - Fakultas Pertanian,	Perjanjian Kerjasama ini adalah pendidikan, pengajaran, penelitian, pengabdian kepada masyarakat, dan Merdeka Belajar Kampus Merdeka untuk pemenuhan syarat pendidikan, pengajaran, penelitian, pengabdian kepada masyarakat, dan Merdeka Belajar Kampus Merdeka			
132	UN26 - Fakultas Pertanian,	PERSIAPAN, PLOTTING, PEMELIHARAN, PEMBERIAN PERLAKUAN, PENGAMATAN, SAMPAI ANALISIS DATA DAN PELAPORAN HASIL PENGUJIAN.			
133	UN26 - Fakultas Pertanian,	Pengujian lapangan efikasi herbisida Terrador 70 WG terhadap gulma pada budidaya kelapa sawit			
134	UN26 - Fakultas Pertanian,	melanjutkan dan meningkatkan kerja sama dalam rangka penyelenggaraan pendidikan, pelatihan, pengkajian, penelitian, pengabdian kepada masyarakat dan pengembangan kelembagaan untuk meningkatkan kualitas sumber daya manusia.			
135	UN26 - Fakultas Keguruan dan Ilmu Pendidikan,				
136	UN26 - Fakultas Pertanian,	PERSIAPAN, PLOTTING, PEMELIHARAN, PEMBERIAN PERLAKUAN, PENGAMATAN, SAMPAI ANALISIS DATA DAN PELAPORAN HASIL PENGUJIAN.			
137	UN26 - Fakultas Pertanian,	Pengujian lapangan efikasi herbisida Terrador 70 WG terhadap gulma pada budidaya kelapa sawit			
138	UN26 - Fakultas Pertanian,	melanjutkan dan meningkatkan kerja sama dalam rangka penyelenggaraan pendidikan, pelatihan, pengkajian, penelitian, pengabdian kepada masyarakat dan pengembangan kelembagaan untuk meningkatkan kualitas sumber daya manusia.			

Sumber : UPT PKLI, November 2022

UNIVERSITAS LAMPUNG DALAM ANGKA		JUMLAH KEGIATAN KERJA SAMA LUAR NEGERI TAHUN 2022			BAB 4 Tabel: 02
No.	Nama Instansi	Jenis Kegiatan	Kurun Waktu Kerja Sama		Bukti Dokumen (Laporan/Kontrak Kerja)
			Mulai	Berakhir	
1	UNIVERSITAS LAMPUNG	Memorandum of Understanding Between The University of Kentucky in Lexington, Kentucky, USA and The University of Lampung in Lampung, Indonesia	2022		Ada
2	UNIVERSITAS LAMPUNG	Memorandum of Understanding Novosibirsk State Technical University (NETI) and Universitas Lampung (UNILA)	2022	2027	Ada
3	UNIVERSITAS LAMPUNG	Agreement on Joint Research between Sustainable System Design Laboratory, Osala University, JAPAN and The Institute of Research and Community Services, Lampung University, INDONESIA	2022		Ada
4	UNIVERSITAS LAMPUNG	Memorandum of Understanding between HANYANG UNIVERSITY, Seoul, Korea And LAMPUNG UNIVERSITY, Lampung, Indonesia	28-10-2022	28-10-2027	Ada

Sumber : UPT PKLI, November 2022

UNIVERSITAS LAMPUNG DALAM ANGKA		JUMLAH KEGIATAN LEMBAGA PENELITIAN DAN PENGABDIAN MASYARAKAT (LPPM) BERDASARKAN DANA DIPA BLU TAHUN 2020-2022			BAB 4 Tabel: 03
No	UNIT KERJA	2020	2021	2022	TOTAL
1	FAKULTAS EKONOMI DAN BISNIS	38	40	52	130
2	FAKULTAS HUKUM	54	47	60	161
3	FAKULTAS KIP	51	60	66	177
4	FAKULTAS PERTANIAN	41	50	65	156
5	FAKULTAS TEKNIK	54	67	57	178
6	FAKULTAS ISIP	80	93	53	226
7	FAKULTAS MIPA	41	58	57	156
8	FAKULTAS KEDOKTERAN	28	28	33	89
<b>JUMLAH</b>		<b>387</b>	<b>443</b>	<b>443</b>	<b>1273</b>

Sumber Data: LPPM, November 2022

UNIVERSITAS LAMPUNG DALAM ANGKA		JUMLAH KEGIATAN LEMBAGA PENELITIAN DAN PENGABDIAN MASYARAKAT (LPPM) BERDASARKAN DANA DIPA DIKTI TAHUN 2020-2022			BAB 4 Tabel: 04
No	UNIT KERJA	2020	2021	2022	
1	FAKULTAS EKONOMI DAN BISNIS	4	0	0	4
2	FAKULTAS HUKUM	2	1	0	3
3	FAKULTAS KIP	12	5	9	26
4	FAKULTAS PERTANIAN	12	9	15	36
5	FAKULTAS TEKNIK	12	5	10	27
6	FAKULTAS ISIP	6	2	2	10
7	FAKULTAS MIPA	27	23	30	80
8	FAKULTAS KEDOKTERAN	0	0	0	0
<b>JUMLAH</b>		<b>75</b>	<b>45</b>	<b>66</b>	<b>186</b>

Sumber Data: LPPM, November 2022

UNIVERSITAS LAMPUNG DALAM ANGKA	JUMLAH KEGIATAN LEMBAGA PENELITIAN DAN PENGABDIAN MASYARAKAT (LPPM) BERDASARKAN DANA DIPA LPPM TAHUN 2020-2022				BAB 4 Tabel: 05	
	No	UNIT KERJA	2020	2021		2022
	1	FAKULTAS EKONOMI DAN BISNIS	72	64	76	212
	2	FAKULTAS HUKUM	92	77	85	254
	3	FAKULTAS KIP	90	90	91	271
	4	FAKULTAS PERTANIAN	88	93	94	275
	5	FAKULTAS TEKNIK	102	95	84	281
	6	FAKULTAS ISIP	76	68	79	223
	7	FAKULTAS MIPA	75	80	79	234
	8	FAKULTAS KEDOKTERAN	50	52	51	153
	<b>JUMLAH</b>		<b>645</b>	<b>619</b>	<b>639</b>	<b>1903</b>

Sumber Data: LPPM, November 2022

UNIVERSITAS LAMPUNG DALAM ANGKA	JUMLAH KEGIATAN LEMBAGA PENELITIAN DAN PENGABDIAN MASYARAKAT (LPPM) BERDASARKAN DANA DIPA FAKULTAS TAHUN 2022			BAB 4 Tabel: 06	
	No	FAKULTAS	PENELITIAN		PENGABDIAN
	1	FAKULTAS EKONOMI DAN BISNIS	35	15	50
	2	FAKULTAS HUKUM	21	22	43
	3	FAKULTAS ISIP	63	50	113
	4	FAKULTAS KEDOKTERAN	56	27	83
	5	FAKULTAS KIP	91	45	136
	6	FMIPA	6	10	16
	7	FAKULTAS PERTANIAN	45	45	90
	8	FAKULTAS TEKNIK	63		63
	<b>JUMLAH</b>		<b>380</b>	<b>214</b>	<b>594</b>

Sumber Data: LPPM, November 2022

2,5 cm		Jumlah Penelitian didanai DIPA, LPPM Berdasarkan Penerima Hibah dan Jenis Hibah Tahun 2020-2022													BAB 4 Tabel. 07				
Tahun	Fakultas/Unit Kerja/Puslit	Profesori p	P. Pascasarjana	P. Terapan	P. Dasar	Dsn. Pemula	Kerjasama Internasional	Institusi	Regional	Inovasi	Pra Start up	Prototype	Unggulan	Start Up	P. Berbasis IT	Multi disiplin	MBKM	Jumlah Total	
2020	FEB	5	6	5	12	10	0	0	0	0	0	0	0	0	0	0	0	38	
	FH	7	2	11	16	11	1	7	1	0	1	0	0	0	0	0	0	57	
	FISIP	3	3	6	10	11	1	5	2	0	1	0	0	0	0	0	0	42	
	FK	2	0	6	7	11	0	1	1	0	0	0	0	0	0	0	0	28	
	FKIP	3	6	9	16	13	0	4	2	0	0	0	0	0	0	0	0	53	
	FMIPA	3	4	6	14	11	1	1	1	0	0	2	0	0	0	0	0	43	
	FP	5	6	5	12	10	0	1	1	7	1	1	0	0	0	0	0	49	
	FT	2	8	11	13	13	1	7	1	3	0	3	0	0	0	0	0	62	
	<b>Jumlah 2020</b>	<b>30</b>	<b>35</b>	<b>59</b>	<b>100</b>	<b>90</b>	<b>4</b>	<b>26</b>	<b>9</b>	<b>10</b>	<b>3</b>	<b>6</b>	<b>0</b>	<b>0</b>	<b>0</b>	<b>0</b>	<b>0</b>	<b>0</b>	<b>372</b>
	2021	FEB	5	5	9	15	5	0	0	0	0	0	0	0	0	1	0	0	40
FH		5	2	11	17	10	0	0	0	0	0	0	0	0	0	0	0	47	
FISIP		4	2	11	14	11	0	0	0	0	0	0	0	0	0	0	0	42	
FK		2	2	7	13	4	0	0	0	0	0	0	0	0	0	0	0	28	
FKIP		4	7	19	14	13	0	0	0	2	1	0	0	0	0	0	0	60	
FMIPA		3	6	12	14	12	0	0	0	2	0	0	0	1	8	0	0	58	
FP		4	5	11	14	10	0	0	0	4	1	0	0	0	1	0	0	50	
FT		4	8	13	18	15	0	0	0	2	1	1	0	0	5	0	0	67	
<b>Jumlah 2021</b>		<b>31</b>	<b>37</b>	<b>95</b>	<b>119</b>	<b>80</b>	<b>0</b>	<b>0</b>	<b>0</b>	<b>10</b>	<b>3</b>	<b>1</b>	<b>0</b>	<b>1</b>	<b>15</b>	<b>0</b>	<b>0</b>	<b>392</b>	
2022		FEB	6	6	11	18	0	0	0	0	1	0	0	0	0	0	1	9	52
	FH	3	2	15	30	0	0	0	0	0	0	0	0	0	0	2	8	60	
	FISIP	5	2	14	22	0	0	0	0	0	0	0	0	0	0	1	9	53	
	FK	0	2	3	25	0	0	0	0	1	0	0	0	0	0	0	2	33	
	FKIP	3	5	16	29	0	0	0	0	1	0	0	0	0	0	0	12	66	
	FMIPA	5	9	25	0	0	0	0	0	1	0	0	0	0	0	1	7	57	
	FP	2	5	14	25	0	0	0	0	2	5	0	0	0	0	3	9	65	
	FT	4	5	12	25	0	0	0	0	3	0	0	0	0	0	1	7	57	
	<b>Jumlah 2022</b>	<b>28</b>	<b>36</b>	<b>94</b>	<b>199</b>	<b>0</b>	<b>0</b>	<b>0</b>	<b>0</b>	<b>9</b>	<b>5</b>	<b>0</b>	<b>0</b>	<b>0</b>	<b>0</b>	<b>0</b>	<b>9</b>	<b>63</b>	<b>443</b>

Sumber data : LPPM, November 2022

Tahun	Fakultas/Unit Kerja/Puslit	Jumlah Pengabdian didanai DIPA LPPM Berdasarkan Penerima Hibah dan Jenis Hibah Tahun 2020-2022				BAB 4 Tabel: 08
		Pemula	Unggulan	Desa Binaan	Desiminasi	Jumlah Total
2020	FP	12	18	3	6	39
	FKIP	13	18	3	3	37
	FH	13	16	4	2	35
	FEB	13	17	3	1	34
	FMIPA	11	18	2	1	32
	FT	14	18	4	4	40
	FISIP	10	16	4	4	34
	FK	9	10	2	1	22
	Jumlah 2020	95	131	25	22	273
2021	FP	11	13	4	15	43
	FKIP	10	17	3	0	30
	FH	11	13	6	0	30
	FEB	5	12	4	3	24
	FMIPA	9	10	3	0	22
	FT	11	14	3	0	28
	FISIP	8	14	4	0	26
	FK	10	11	3	0	24
	Jumlah 2021	75	104	30	18	227
2022	FP	0	16	4	9	29
	FKIP	0	21	3	1	25
	FH	0	19	6	0	25
	FEB	0	19	3	2	24
	FMIPA	0	18	3	1	22
	FT	0	21	2	4	27
	FISIP	0	19	5	2	26
	FK	0	16	2	0	18
	Jumlah 2022	0	149	28	19	196

Sumber data : LPPM, November 2022

## **BAB V KESEJAHTERAAN**

Kesejahteraan pada buku “Universitas Lampung Dalam Angka” ini, dimaksudkan untuk menampilkan data materi tentang beasiswa yang khusus ditujukan untuk kepentingan mahasiswa Universitas Lampung. Pemberian dana bantuan beasiswa bagi mahasiswa berprestasi dan kurang mampu terus dilakukan oleh Universitas Lampung secara berkesinambungan sebagai upaya penopang keberlangsungan pendidikan bagi mahasiswa potensial dengan tingkat ekonomi rendah serta menjadi jembatan untuk meningkatkan mutu pendidikan di Indonesia. Selain itu, fasilitas kesehatan juga diberikan melalui Poliklinik bagi seluruh warga Universitas Lampung.

Pada bagian ini, kami menyajikan materi kegiatan Kemahasiswaan berdasarkan data yang diperoleh dari Biro Akademik dan Kemahasiswaan antara lain :

1. Jumlah besaran beasiswa Universitas Lampung berdasarkan jenis dan sumber dana
2. Jumlah mahasiswa penerima beasiswa berdasarkan sumber dana dan fakultas Universitas Lampung tahun 2022
3. Jumlah mahasiswa berprestasi tingkat internasional, regional, dan nasional Universitas Lampung tahun 2022
4. Jumlah mahasiswa penerima KIP Kuliah berdasarkan tahun akademik
5. Jumlah mahasiswa penerima Adik Papua dan 3T berdasarkan tahun akademik
6. Jumlah Program Kreativitas Mahasiswa Universitas Lampung tahun 2022

UNIVERSITAS LAMPUNG DALAM ANGKA			JUMLAH BESARAN BEASISWA UNIVERSITAS LAMPUNG BERDASARKAN JENIS DAN SUMBER DANA		BAB 5 Tabel: 01
NO.	SUMBER DANA	JENIS BEASISWA	TAHUN 2022		
			PERIODE (BULAN)	DANA/BULAN	JUMLAH DANA
1	KEMENDIKBUD	KIP Kuliah / Bidikmisi	12	5,219,405	62,632,860
2	PT Adaro Indonesia	PT Adaro Indonesia	3	750,000	2,250,000
3	Lemabaga Baznas	Baznas	6	400,000	2,400,000
4	Bank Indonesia	Bank Indonesia	12	1,000,000	12,000,000
5	KEMENDIKBUD	Afirmasi Papua	12	1,400,000	16,800,000
6	Yayasan Salim	Yayasan Salim	12	500,000	6,000,000
7	Karya Salemba Empat (KSE)	Karya Salemba Empat (KSE)	6	750,000	4,500,000
8	Disdik Tanggamus	Disdik Tanggamus	1 Tahun	1,000,000	1,000,000
<b>JUMLAH</b>					<b>107,582,860</b>

Sumber Data : Bagian BAK Unila 2022

Catatan : untuk Dana/bulan KIP K diperoleh dari rata-rata

UNIVERSITAS LAMPUNG DALAM ANGKA	JUMLAH MAHASISWA PENERIMA BEASISWA BERDASARKAN SUMBER DANA DAN FAKULTAS UNIVERSITAS LAMPUNG 2022											BAB 5 Tabel: 02	
FAKULTAS	Bidik Misi/KIP K	Afirmasi Papua dan 3T	Bank Indonesia	PT. Adaro Indonesia	Dispora Bogor	Karya Salemba Empat	YBM BRI	Yayasan Salim	Tanggamus	asiswa Unggul (KJMU)	Djarum	Baznas Kota	Jumlah
FEB	254	7	27	-	-	6	-	-	-	3	1	1	299
FH	235	-	5	-	-	4	-	-	-	10	1	-	255
FKIP	1343	21	13	-	1	6	-	2	-	6	-	-	1392
FP	751	9	4	7	2	6	-	1	-	18	-	1	799
FT	419	10	9	6	-	12	-	-	-	12	1	-	469
FISIP	401	11	9	-	1	-	-	-	-	11	-	1	434
FMIPA	563	5	8	7	-	-	-	-	-	14	2	1	600
FK	44	1	-	-	-	-	-	-	-	3	2	-	50
<b>JUMLAH</b>	<b>4010</b>	<b>64</b>	<b>75</b>	<b>20</b>	<b>4</b>	<b>34</b>	<b>0</b>	<b>3</b>	<b>0</b>	<b>77</b>	<b>7</b>	<b>4</b>	<b>4298</b>

Sumber Data : Bagian BAK Unila 2022

UNIVERSITAS LAMPUNG DALAM ANGKA		JUMLAH MAHASISWA BERPRESTASI TINGKAT INTERNASIONAL, REGIONAL, DAN NASIONAL UNIVERSITAS LAMPUNG TAHUN 2022					BAB 5 Tabel: 03
No.	TINGKAT	Fakultas	Nama	NPM	Judul Kegiatan/Kompetisi	Perolehan Prestasi	
1	Internasional	FT	Raed M.H. Arada	1915031020	Lomba Pidato Bulan Bahasa, Himpunan Mahasiswa Pendidikan Bahasa dan Sastra Indonesia STKIP PGRI Sumatera Barat	Juara 1	
2	Internasional	FT	Raed M.H. Arada	1915031020	INDONESIAN FOLKLORE STORYTELLING CONTEST, lomba bercerita rakyat Indonesia	Juara 2	
3	Internasional	FT	Raed M.H. Arada	1915031020	Lomba Prosa "Idrus Prize" untuk Pemelajar BIPA (Bahasa Indonesia bagi Penutur Asing), School of Culture History and Language, Co	Juara 3	
4	Internasional	FKIP	ARIF FEBRIANSYAH	1953053019	Internasional Mental Health Symposium Pster Competition University Of Malaya	3rd Winner	
5	Internasional	FKIP	Dimas Aditia	1813033020	Asean Innovative Science Enviromental and Entrepreneur Fair (AISEEF) 2022 UNDIP	Gold Medal	
6	Internasional	FKIP	Soni Ariatama	1813032006	Asean Innovative Science Enviromental and Entrepreneur Fair (AISEEF) 2022 UNDIP	Gold Medal	
7	Internasional	FKIP	Nesti Wulandari	2013033003	Asean Innovative Science Enviromental and Entrepreneur Fair (AISEEF) 2022 UNDIP	Gold Medal	
8	Internasional	FKIP	Muhyddin Aprizandy	1815031080	Asean Innovative Science Enviromental and Entrepreneur Fair (AISEEF) 2022 UNDIP	Gold Medal	
9	Internasional	FISIP	Risandi Koswara	1916041038	Asean Innovative Science Enviromental and Entrepreneur Fair (AISEEF) 2022 UNDIP	Gold Medal	
10	Internasional	FEB	Rilly Yunita	1911021033	Internasional Scienttific Poster and Essay Competition (IESCO) 2022 Universitas Darusalam Gontor	1 st Winner	
11	Internasional	FEB	Dimas Prayoga	2061031002	Internasional Scienttific Poster and Essay Competition (IESCO) 2022 Universitas Darusalam Gontor	1 st Winner	
12	Internasional	FEB	Ratih Hidayati	2017011084	Internasional Scienttific Poster and Essay Competition (IESCO) 2022 Universitas Darusalam Gontor	1 st Winner	
13	Internasional	FMIPA	Nurul Ulfa Safitri	1917011067	Youth International Science Fair (YISF) 2022 yang diadakan oleh Indonesian Young Scientist Association	Gold Medal Kategori Innovation Science	
14	Internasional	FMIPA	Fatur Rohim	1917011070	Youth International Science Fair (YISF) 2022 yang diadakan oleh Indonesian Young Scientist Association	Gold Medal Kategori Innovation Science	
15	Internasional	FP	Bella Amanda Iswahyudi	2014051026	Youth International Science Fair (YISF) 2022 yang diadakan oleh Indonesian Young Scientist Association	Gold Medal Kategori Innovation Science	
16	Internasional	FEB	Rily Yunita	1911021033	Youth International Science Fair (YISF) 2022 yang diadakan oleh Indonesian Young Scientist Association	Medali Perak Kategori	
17	Internasional	FEB	Dimas Prayoga	2061031002	Youth International Science Fair (YISF) 2022 yang diadakan oleh Indonesian Young Scientist Association	Medali Perak Kategori	
18	Internasional	FMIPA	Ratih Nurhidayati	2017011084	Youth International Science Fair (YISF) 2022 yang diadakan oleh Indonesian Young Scientist Association	Medali Perak Kategori Innovation Science	
19	Internasional	FMIPA	Fatur Rohim	1917011070	Youth International Science Fair (YISF) 2022 yang diadakan oleh Indonesian Young Scientist Association	Medali Perak Kategori Innovation Science	
20	Internasional	FMIPA	Nurul Ulfa Safitri	1917011067	Youth International Science Fair (YISF) 2022 yang diadakan oleh Indonesian Young Scientist Association	Medali Perak Kategori Innovation Science	
21	Internasional	FKIP	Winda Pitriani Parhamah	1913033005	Youth International Science Fair (YISF) 2022 yang diadakan oleh Indonesian Young Scientist Association	Silver Medal Kategori Innovation Science	
22	Internasional	FISIP	Mesia Rohbani	2056011014	Internasional 3 Minute Nusantara Video Challenge	Juara 2	
23	Internasional	FISIP	FERDIKA BINTANG PRATAMA		Internasional 3 Minute Nusantara Video Challenge	Juara 2	
24	Internasional	FISIP	M. Alfauzan Dyas	2156011023	Internasional 3 Minute Nusantara Video Challenge	Juara 2	
25	Internasional	FISIP	Laini Nabila	2016011006	Internasional 3 Minute Nusantara Video Challenge	Juara 2	
26	Internasional	FISIP	Aafiyah Hanuun	2016011020	Internasional 3 Minute Nusantara Video Challenge	Juara 2	
27	Internasional	FISIP	Florensia Ana Tiara Purba	1916011009	Internasional 3 Minute Nusantara Video Challenge	Juara 2	
28	Internasional	FISIP	Aliya Rahmadewi	2016011029	Internasional 3 Minute Nusantara Video Challenge	Juara 2	
29	Internasional	FISIP	Florensia Ana Tiara Purba	1916011009	3 Minute Nusantara International Video Challenge	Juara 2	
30	Internasional	FISIP	Denti Marita Sari	2056041016	SNU-DTM Taekwondo Virtual International Championship	Juara 3	
31	Internasional	FISIP	Denti Marita Sari	2056041016	Myanmar Open International Taekwondo Online Championship	Juara 2	
32	Internasional	FT	M. Rafli Akbar	1915041029	International Youth Business Competition IYSA	Juara 2	
33	Internasional	FT	Maringan Simamora	2115041094	Indonesia Internasional IoT Olympiad 2022	Juara 3	
34	Internasional	FEB	Ananda Marco Ramadhan Siala	2111021087	Iesco International Competition	Juara 3	
35	Internasional	FEB	Wahyudi	1811011030	International Youth Business Competition IYBF	Juara 1	
36	Internasional	FEB	Cindy Veronica	1911031056	Debat Bahasa Inggris	Juara 2	
37	Internasional	FH	Nurhalim Arlendi	1962011003	The 9th South East Asia Karate Championship Cambodia 2022	Juara 3	
38	Internasional	FP	Bella Amanda Iswahyudi	2014051026	Kompetisi YISF 2022	Juara 1	
39	Internasional	FP	BELLA AMANDA ISWAHYUDI	2014051026	Scientific Paper International Agritech Research and Entrepreneur Innovation (AGREITION) Paper	Juara 1	
40	Internasional	FP	BELLA AMANDA ISWAHYUDI	2014051026	Scientific Poster International Agritech Research and Entrepreneur Innovation (AGREITION) Brawijaya Poster	Juara 1	
41	Internasional	FP	Al Khasanah	1914051035	South East Asia Paper Competition MARS#9 2022 UNY	Juara 3	
42	Internasional	FP	Muhammad Ogas Saputra	1914071055	International Smart Farming Competition Uns	Harapan 1	
43	Internasional	FP	Anne Nutri Indah	1954071001	International Smart Farming Competition Uns	Harapan 1	
44	Internasional	FP	Raras Silviana	1914071044	International Smart Farming Competition Uns	Harapan 1	
45	Internasional	FP	Intan Nuraini	2014071012	International Smart Farming Competition Uns	Harapan 1	

UNIVERSITAS LAMPUNG DALAM ANGKA		JUMLAH MAHASISWA BERPRESTASI TINGKAT INTERNASIONAL, REGIONAL, DAN NASIONAL UNIVERSITAS LAMPUNG TAHUN 2022					BAB 5 Tabel: 03
No.	TINGKAT	Fakultas	Nama	NPM	Judul Kegiatan/Kompetisi	Perolehan Prestasi	
46	Internasional	FP	BELLA AMANDA ISWAHYUDI	2014051026	Youth International Science Fair YISF	Juara 1	
47	Internasional	FP	A Zaidan An Naafi	1814051015	Business Model Canvas International Agritech Research and Entrepreneur Innovation (AGREETION) Brawijaya	Juara 1	
48	Internasional	FP	Bilqis Nabilla Fatin Tirtayasa	2014051052	Scientific paper	Juara 1	
49	Internasional	FP	Ummu Adilla	1914131048	Global Competition for Life Sciences 2022 IYSA	Juara 1	
50	Internasional	FP	Ummu Adilla	1914131048	MIPA Road to Scientific Paper Competition "MARS"	Juara 3	
51	Nasional	FK	Mutiara Nauli Br. Sitingjak	1918031007	lomba Speech Contest yang diadakan oleh PGSD UNIMED	Juara 2	
52	Nasional	FK	Dzakiyyah Shoofina Jasmine Sat	2018031029	Medical Veteran Competition	Juara 2	
53	Nasional	FK	Dzakiyyah Shoofina Jasmine Sat	2018031029	Gebyar KOPMA UNY	Juara 2	
54	Nasional	FK	Lyansaputri Salsabila	1918031014	Lomba Poster Publik Tingkat Nasional dalam kegiatan The 3rd Pharmacie ITERA 2021	Juara 2	
55	Nasional	FK	ASYIFA ADINDA PUTRI	2018031035	Lomba Film Pendek Pharmalation 2021	Juara 3	
56	Nasional	FK	Elisabeth Elva Monika	2018031012	Collaboration of Social, Art, and National Meeting UNS 2021	Juara 3	
57	Nasional	FK	Putri Adilla	2018031032	Smart Young Scientist in The Digital Era - Countering Pseudoscience (Lomba Poster)	Juara 3	
58	Nasional	FK	Nanda Apri Sani	2018031033	Lomba Poster Chemistry Fair 2021 Universitas Sriwijaya	Juara 3	
59	Nasional	FK	Roviq Umam Syahrone	1818011017	Indonesia Medical Olympiad (IMO)	Peserta	
60	Nasional	FK	Nabila Rayhan Yasmin	1818011102	Diponegoro Medical Scientific Competition (DIMSCO) FK Undip - Esai Ilmiah	Peserta	
61	Nasional	FK	Dzakiyyah Shoofina Jasmine Sat	2018031029	Poster 3rd Pharmacie ITERA	Peserta	
62	Nasional	FK	Azmi Adha Nurhaniefah	2018011052	Airlangga Medical Scientific Week	Peserta	
63	Nasional	FK	Machmud Aminudin	1918011056	Indonesia Medical Physiology Olympiad 2021	Peserta	
64	Nasional	FK	Nabila Rayhan Yasmin	1818011102	Indonesian Medical Student Summit 2021 (IMSS) FK Unri - Poster Publik	Peserta	
65	Nasional	FK	Tisa Angelia	1818011025	7th HYPOTALAMUS COMPETITION 2021	Peserta	
66	Nasional	FK	Nabilla Alsa Sagia	2018011023	Hasanuddin Scientific Fair (hsffkunhas)	Peserta	
67	Nasional	FK	Mafalda Marzon	2018011005	Lomba Poster SCALP AMC 2021	Peserta	
68	Nasional	FK	Dzakiyyah Shoofina Jasmine Sat	2018031029	Sciencetific Poster Competition : EVERGREEN FKM UI	Peserta	
69	Nasional	FK	Dzakiyyah Shoofina Jasmine Sat	2018031029	Lomba Karya Tulis Ilmiah 3rd Pharmacie ITERA	Peserta	
70	Nasional	FK	MUHAMMAD YAZID DARADJAT	1918011090	Disposeni UT Debat Bahasa Indonesia	Peserta	
71	Nasional	FK	Fatimah El Balqis	1818011108	Majestynas 2021	Juara 3	
72	Nasional	FT	Dwi Kurniawan	1915031003	Event Literat Fest (Sayembara sekaligus penerbitan puisi, cerpen, dan esai tingkat nasional)	Juara 3	
73	Nasional	FKIP	JENI RAHMAWATI	2113051047	Kejuaraan Indonesia Taekwondo Challenge	Juara 2	
74	Nasional	FEB	MUHAMMAD IZZATUL HAQ	1991011009	National Recurve Archery League Seri 3 dan 4 Kategori Individu 70 Meter	Juara 2	
75	Nasional	FEB	MUHAMMAD IZZATUL HAQ	1991011009	National Recurve Archery League Seri 3 dan 4 Kategori Individu 70 Meter	Juara 3	
76	Nasional	FEB	Rily Yunita	1911021033	Lomba Inovasi Program Pemberdayaan dan Pembangunan Desa (LIP3D) yang diadakan oleh Universitas Negeri Yogyakarta	Juara Harapan 2	
77	Nasional	FEB	Dimas Prayoga	2061031002	Lomba Inovasi Program Pemberdayaan dan Pembangunan Desa (LIP3D) yang diadakan oleh Universitas Negeri Yogyakarta	Juara Harapan 2	
78	Nasional	FMIPA	Nurul Ulfa Safitri	1917011067	Lomba Inovasi Program Pemberdayaan dan Pembangunan Desa (LIP3D) yang diadakan oleh Universitas Negeri Yogyakarta	Juara Harapan 2	
79	Nasional	FMIPA	Fatur Rohim	1917011070	Lomba Inovasi Program Pemberdayaan dan Pembangunan Desa (LIP3D) yang diadakan oleh Universitas Negeri Yogyakarta	Juara Harapan 2	
80	Nasional	FT	AMIR MAHMUD MALLIKUSSHO	1915011075	Lomba Inovasi Program Pemberdayaan dan Pembangunan Desa (LIP3D) yang diadakan oleh Universitas Negeri Yogyakarta	Juara Harapan 2	
81	Nasional	FP	Andini Fadhilah Sari	1914051034	Lomba Inovasi Program Pemberdayaan dan Pembangunan Desa (LIP3D) yang diadakan oleh Universitas Negeri Yogyakarta	Juara Harapan 2	
82	Nasional	FP	Bella Amanda Iswahyudi	2014051026	Lomba Inovasi Program Pemberdayaan dan Pembangunan Desa (LIP3D) yang diadakan oleh Universitas Negeri Yogyakarta	Juara Harapan 2	
83	Nasional	FMIPA	Ratih Nurhidayati	2017011084	Lomba Inovasi Program Pemberdayaan dan Pembangunan Desa (LIP3D) yang diadakan oleh Universitas Negeri Yogyakarta	Juara Harapan 2	
84	Nasional	FISIP	RIZKI AMELIA PUTRI	2116041021	Lomba Inovasi Program Pemberdayaan dan Pembangunan Desa (LIP3D) yang diadakan oleh Universitas Negeri Yogyakarta	Juara Harapan 2	
85	Nasional	FT	Maringan Simamora	2115041094	Lomba Inovasi Program Pemberdayaan dan Pembangunan Desa (LIP3D) yang diadakan oleh Universitas Negeri Yogyakarta	Juara Harapan 2	
86	Nasional	FP	A Zaidan An Naafi	1814051015	Agreetion International Agritech Research and Entrepreneurship FTP Universitas Brawijaya	Gold Medal Business Model Canvas	
87	Nasional	FP	Bella Amanda Iswahyudi	2014051026	Agreetion International Agritech Research and Entrepreneurship FTP Universitas Brawijaya	Gold Medal Business Model Canvas	
88	Nasional	FEB	Rily Yunita	1911021033	Agreetion International Agritech Research and Entrepreneurship FTP Universitas Brawijaya	Gold Medal Paper Competition Food And Health Security	
89	Nasional	FEB	Dimas Prayoga	2061031002	Agreetion International Agritech Research and Entrepreneurship FTP Universitas Brawijaya	Gold Medal Paper Competition Food And Health Security	
90	Nasional	FP	Musyarafah Rahmah Urba	2064141001	Agreetion International Agritech Research and Entrepreneurship FTP Universitas Brawijaya	Gold Medal Paper Competition Food And Health Security	

UNIVERSITAS LAMPUNG DALAM ANGKA		JUMLAH MAHASISWA BERPRESTASI TINGKAT INTERNASIONAL, REGIONAL, DAN NASIONAL UNIVERSITAS LAMPUNG TAHUN 2022				BAB 5 Tabel: 03
No.	TINGKAT	Fakultas	Nama	NPM	Judul Kegiatan/Kompetisi	Perolehan Prestasi
91	Nasional	FEB	Rily Yunita	1911021033	Agreetion International Agritech Research and Entrepreneurship FTP Universitas Brawijaya	Silver Medal Poster Competition Intelligence Agro technology
92	Nasional	FEB	Dimas Prayoga	2061031002	Agreetion International Agritech Research and Entrepreneurship FTP Universitas Brawijaya	Silver Medal Poster Competition Intelligence Agro technology
93	Nasional	FP	Musyarafah Rahmah Urba	2064141001	Agreetion International Agritech Research and Entrepreneurship FTP Universitas Brawijaya	Silver Medal Poster Competition Intelligence Agro technology
94	Nasional	FISIP	Mesia Rohbani	2056011014	Nusantara Culture Costumer	Juara 1
95	Nasional	FISIP	FERDIKA BINTANG PRATAMA		Nusantara Culture Costumer	Juara 1
96	Nasional	FISIP	M. Alfauzan Dyas	2156011023	Nusantara Culture Costumer	Juara 1
97	Nasional	FISIP	Laini Nabila	2016011006	Nusantara Culture Costumer	Juara 1
98	Nasional	FISIP	Aafiyah Hanuun	2016011020	Nusantara Culture Costumer	Juara 1
99	Nasional	FISIP	Florensia Ana Tiara Purba	1916011009	Nusantara Culture Costumer	Juara 1
100	Nasional	FISIP	Aliya Rahmadewi	2016011029	Nusantara Culture Costumer	Juara 1
101	Nasional	FKIP	ABDUL ROZAK	1813032021	UMSU Innovation and Creativity Carnival 2022	Juara 2 National Bisnis Plan Competition 2022 Kategori Technology
102	Nasional	FEB	Doni Junanto	1811011048	UMSU Innovation and Creativity Carnival 2022	Juara 2 National Bisnis Plan Competition 2022 Kategori Technology
103	Nasional	FKIP	Erna Wahyu Septianna	2013022019	UMSU Innovation and Creativity Carnival 2022	Juara 2 National Bisnis Plan Competition 2022 Kategori Technology
104	Nasional		Kevin Prasetyo		UMSU Innovation and Creativity Carnival 2022	Juara 2 National Bisnis Plan Competition 2022 Kategori Technology
105	Nasional	FKIP	Julian David	2163051001	kejuaraan nasional kurash -66 kg	juara 1
106	Nasional	FKIP	JOSUA KEVIN NADAPDAP	1713051031	Kejurnas kurash -60kg	juara 2
107	Nasional	FKIP	Enci Ofrenci	1813051034	kejurnas kurash -48kg putri	Juara 2
108	Nasional	FKIP	Mariha Salimah	2163051002	Kejurnas & Seleknas Sea Games 2022	Juara 3 kelas -52kg puteri
109	Nasional	FKIP	NURJANNAH	1713051061	puteri Kejurnas & Seleknas Sea Games 2022	Juara 2 kelas -57kg
110	Nasional	FISIP	Muhadzib Alfiandi	2016011047	Lomba menulis puisi dan quotes	Juara 1
111	Nasional	FISIP	Dita Fatimatuzzahra	1916071040	Mister Miss Grand Tourism Indonesia	Juara 1
112	Nasional	FISIP	Lutfia Munisa Andriyanto	2116031060	Lomba Podcast Nasional Perspektif Universitas Andalas 2022	Juara 1
113	Nasional	FISIP	Cindy Rafina Rizki Fitriani	2116031084	Lomba Jurnalistik LPM Unsika 2022	Juara 2
114	Nasional	FISIP	Hemalina	2116031005	Newscasting ASNC UIN BANDUNG2022	Juara 2
115	Nasional	FISIP	Cindy Rafina R. F	2116031084	Podcast Competition Festival Jabodelata 2022 Admajaya	Juara 1
116	Nasional	FISIP	Cindy Rafina R. F	2116031084	Podcast Competition Komunikasi Fiesta 2022 Universitas Katolik	Juara 1
117	Nasional	FISIP	Rizka Komala Dewi	2016071014	Broadcasting Competition On Communication Interest Festival 2022 (Universitas Atma Jaya Yogyakarta)	Juara 1
118	Nasional	FISIP	Assyifa Aromathis	2016041061	HIMANISLIK ONLINE COMPETITION 2.0 Unmul	Juara 1
119	Nasional	FISIP	Devi Puspita Sari	2016041029	Lomba Essai Online Competition Himanislik Universitas Mulawarman	Juara 1
120	Nasional	FISIP	Devi Puspita Sari	2016041029	Lomba Baca Berita Office Administration Champions Universitas Lampung	Juara 3
121	Nasional	FISIP	Denti Marita Sari	2056041016	Kejuaraan Taekwondo Papua Open 2022	Juara 1
122	Nasional	FISIP	Denti Marita Sari	2056041016	The East Indonesia Open National Virtual Taekwondo Championship	Juara 2
123	Nasional	FISIP	Indra Permana	2016041007	HIMANISLIK Oncom 2.0 (Online Competition 2.0)	Juara 1
124	Nasional	FT	Alkodri Setiawan	1765031001	Lomba Jingle Bukit Asam	Juara 3
125	Nasional	FT	Dwi Kurniawan	1915031003	Divya Competition 3.0 Bidang Matematika	Juara 1
126	Nasional	FT	Dwi Kurniawan	1915031003	Divya Competition 3.0 Bidang Fisika	Juara 3
127	Nasional	FT	Dwi Kurniawan	1915031003	Islamic Science Olympiad (ISO), Pusat Olimpiade Sains Indonesia (POSI) Tahun 2022	Juara 3
128	Nasional	FT	Dwi Kurniawan	1915031003	Olimpiade Sains Pra KSN-K (OSAK), Pusat Olimpiade Sains Indonesia (POSI) Tahun 2022	Juara 3
129	Nasional	FT	Muhammad Saipuddin	2115051026	Divya Competition 3.0 Bidang Fisika	Juara 1
130	Nasional	FT	Haidar Prida Mazzaluna	1915051012	Software Competition Dies Natalis Ke 7 Teknik Geofisika ITERA Tahun 2022	Juara 2
131	Nasional	FT	Muhammad Saipuddin	2115051026	Olimpiade Sains Pra KSN-K (OSAK) Tahun 2022 Bidang Fisika	Juara 3
132	Nasional	FT	Vincentius Irvin Prayudi	2115012042	Uji Kemahiran Bahasa Indonesia	Peserta

UNIVERSITAS LAMPUNG DALAM ANGKA		JUMLAH MAHASISWA BERPRESTASI TINGKAT INTERNASIONAL, REGIONAL, DAN NASIONAL UNIVERSITAS LAMPUNG TAHUN 2022				BAB 5 Tabel: 03
No.	TINGKAT	Fakultas	Nama	NPM	Judul Kegiatan/Kompetisi	Perolehan Prestasi
133	Nasional	FT	Maringan Simamora	2115041094	Lomba Inovasi Program Pemberdayaan dan Pembangunan Desa	Harapan 2
134	Nasional	FT	Rifka Fariyanti	1915031027	Lomba Riset Sawit Tingkat Mahasiswa 2022 – 2023	Peserta
135	Nasional	FEB	Ananda Marco Ramadhan Siala	2111021087	OSAK by POSI	Juara 3
136	Nasional	FEB	Dedek Catur Amung Saputra	2011031041	ASNC National English Competition 2022 UIN sunan Gunung Jati	Juara 2
137	Nasional	FEB	Desvina Mayang Kinanti	2111031091	The Key National English Competition	Juara 3
138	Nasional	FEB	Elvira Dewi Safitri	2051031023	Dies Natalis Poltekbang Competition	Juara 2
139	Nasional	FEB	Elvira Dewi Safitri	2051031023	OSAK by POSI	Juara 1
140	Nasional	FEB	Elvira Dewi Safitri	2051031023	ASNC National English Competition 2022 UIN sunan Gunung Jati	Juara 1
141	Nasional	FEB	Indy Basitu Rahma	2111031038	OSAK by POSI	Juara 1
142	Nasional	FEB	Indy Basitu Rahma	2111031038	OSAK by POSI	Juara 3
143	Nasional	FEB	Indy Basitu Rahma	2111031038	UKMB National English Competition Unsri	Juara 2
144	Nasional	FEB	Mutiara Salsabilla Diva	2001081023	The Key National English Competition	Juara 1
145	Nasional	FEB	Nafilah Shofa Azzahra	2111031041	FUSO by POSI	Juara 2
146	Nasional	FEB	Nafilah Shofa Azzahra	2111031041	FUSO by POSI	Juara 3
147	Nasional	FEB	Robby Ananda	1911031004	Dies Natalis Poltekbang Competition	Juara 2
148	Nasional	FEB	Robby Ananda	1911031004	OSAK by POSI	Juara 2
149	Nasional	FEB	Robby Ananda	1911031004	OSAK by POSI	Juara 2
150	Nasional	FEB	Robby Ananda	1911031004	UKMB National English Competition	Juara 3
151	Nasional	FEB	Doni Junanto	1811011048	National Business Plan Competition UMSU	Juara 2
152	Nasional	FEB	Wahyudi	1811011030	Olimpiade Pra KSN Bidang Ekonomi	Juara 2
153	Nasional	FEB	Wahyudi	1811011030	Olimpiade Pra KSN Sejarah	Juara 3
154	Nasional	FKIP	Arif Febriansyah	1953053019	Lomba poster Creatifa indonesia	Juara 1
155	Nasional	FKIP	Indri Mutiara	2013031001	Olimpiade Kebangsaan 2022	Juara 1
156	Nasional	FKIP	Rizki Nur Amanah	2113031041	Olimpiade Kebangsaan	Juara 3
157	Nasional	FKIP	Amelia Rahmawati	2013031021	Olimpiade Sains PRA KSN-K (OSAK) Tahun 2022	Juara 3
158	Nasional	FKIP	Anggun Lestari	2013031011	OLIMPIADE SAINS PRA KSN-K (OSAK) TAHUN 2022	Juara 3
159	Nasional	FKIP	Choirul Anwar	2013023013	Olimpiade Sains Pra KSN-K Tahun 2022	Juara 2
160	Nasional	FKIP	Indri Mutiara	2013031001	Olimpiade Sains Pra-KSN-K 2022 Bidang Ekonomi	Juara 2
161	Nasional	FKIP	Meilin Puspita Sari	2113031052	Olimpiade Sains PRA KSN-K (OSAK) Tahun 2022	Juara 3
162	Nasional	FKIP	Nofyana Safitri	2013024006	Olimpiade Sains Pra-KSN (OSAK) Tahun 2022	Juara 3
163	Nasional	FKIP	Zalma Niendya Pangestika	2013031002	Olimpiade Sains Pra KSN-K (OSAK) 2022	Juara 2
164	Nasional	FKIP	Amelia Rahmawati	2013031021	Islamic Science Olympiad (ISO) Tahun 2022	Juara 3
165	Nasional	FKIP	Anggun Lestari	2013031011	ISLAMIC SCIENCE OLYMPIAD (ISO) TAHUN 2022	Juara 3
166	Nasional	FKIP	Choirul Anwar	2013023013	Islamic Science Olympiad Tahun 2022	Juara 2
167	Nasional	FKIP	Dinda Dwi Sari	1913023019	Divya Competition 3.0	Juara 3
168	Nasional	FKIP	Indri Mutiara	2013031001	Islamic Science Olympiad 2022 Bidang Ekonomi	Juara 2
169	Nasional	FKIP	Ivan Fajar Prasetya	1913023029	Divya Competition 3.0	Juara 2
170	Nasional	FKIP	Rizki Nur Amanah	2113031041	ISO (Islamic Science Olympiad) Bidang Ekonomi	Juara 3
171	Nasional	FKIP	Zalma Niendya Pangestika	2013031002	ISLAMIC SCIENCE OLYMPIAD (ISO)	Juara 3
172	Nasional	FKIP	Thirta Ayu Santia	1713023030	MATH Olympiad OASE Education	Juara 2
173	Nasional	FKIP	Choirul Anwar	2013023013	National Science & Social Competition 2.0	Juara 2
174	Nasional	FKIP	Ivan Fajar Prasetya	1913023029	National Science & Social Competition 2.0	Juara 2
175	Nasional	FKIP	Dela Sepdiana Putri	2013031036	ECSO Olympiad Bidang Ekonomi	Juara 2
176	Nasional	FKIP	Diyo Yuliyansah	2113031036	ECSSO Olympiad (Olimpiade Ekonomi dan Ilmu Sosial)	Juara 1
177	Nasional	FKIP	Habibah husnul khotimah	2013031041	ECSSO Olympiade	Peserta
178	Nasional	FKIP	Indri Mutiara	2013031001	ECSSO Olympiad (Olimpiade Ekonomi dan Ilmu Sosial Tingkat Nasional)	Juara 1
179	Nasional	FKIP	Soviyah Sari	2013031042	ECSSO OLYMPIAD (Olimpiade Ekonomi dan Ilmu Sosial Tingkat Nasional)	Juara 3
180	Nasional	FKIP	Choirul Anwar	2013023013	National Enviromental Science Olympiad (NESO) Tahun 2022	Juara 2
181	Nasional	FKIP	Dela Sepdiana Putri	2013031036	National Environmental Science Olympiad (NESO) Bidang Geografi Tahun 2022	Juara 3
182	Nasional	FKIP	Indri Mutiara	2013031001	National Environmental Science Olympiad Tahun 2022 Bidang Ekonomi	Juara 3
183	Nasional	FKIP	Nofyana Safitri	2013024006	National Enviromental Science Olympiad (NESO) Tahun 2022	Juara 3
184	Nasional	FKIP	Zalma Niendya Pangestika	2013031002	NATIONAL ENVIRONMENTAL SCIENCE OLYMPIAD (NESO) 2022	Juara 3
185	Nasional	FKIP	Arif Febriansyah	1953053019	Lomba poster digital HK competition	Juara 2
186	Nasional	FKIP	Dela Sepdiana Putri	2013031036	Assement Literasi & Numerasi (Alinea) Tahun 2022	Juara 3
187	Nasional	FKIP	Dela Sepdiana Putri	2013031036	Future Scientist Olympiad (FUSO) Bidang Ekonomi 2022	Juara 2
188	Nasional	FKIP	Diyo Yuliyansah	2113031036	FUTURE SCIENTIST OLYMPIAD (FUSO) Tahun2022	Juara 2
189	Nasional	FKIP	Arif Febriansyah	1953053019	Lomba poster eventcreatif	Juara 1
190	Nasional	FKIP	Julian David	2163051001	Kejuaraan nasional dan seleksi nasional kursus rot to sea games hanoa Vietnam	Juara 1
191	Nasional	FKIP	Arif Febriansyah	1953053019	Lomba desain poster drawing kids project	Juara 3
192	Nasional	FKIP	Dela Sepdiana Putri	2013031036	Posi Science Assesment (PISA) Bidang Ekonomi Tahun 2022	Juara 3
193	Nasional	FKIP	Indri Mutiara	2013031001	Posi Sciences Assesment (PISA) Tahun 2022 Bidang Ekonomi	Juara 2
194	Nasional	FKIP	Zalma Niendya Pangestika	2013031002	Posi Sciences Assesment (PISA) 2022	Juara 2
195	Nasional	FKIP	Anggun Fitria	2013031066	BIMAGE COMPETITUON	Juara 2
196	Nasional	FKIP	Dinda Dwi Sari	1913023019	Bimage Competition 2022	Juara 3
197	Nasional	FKIP	Indri Mutiara	2013031001	BIMAGE Competition 2022 Tingkat Nasional Bidang Ekonomi	Juara 1
198	Nasional	FKIP	Ivan Fajar Prasetya	1913023029	Bimage Competition 2022	Juara 1
199	Nasional	FKIP	Nofyana Safitri	2013024006	Bimage Competition Tingkat Nasional	Juara 2
200	Nasional	FKIP	Alpin Multi Putra Pinem	1613051055	Indonesia Sambo Series 2022	Juara 3

UNIVERSITAS LAMPUNG DALAM ANGKA		JUMLAH MAHASISWA BERPRESTASI TINGKAT INTERNASIONAL, REGIONAL, DAN NASIONAL UNIVERSITAS LAMPUNG TAHUN 2022					BAB 5 Tabel: 03
No.	TINGKAT	Fakultas	Nama	NPM	Judul Kegiatan/Kompetisi	Perolehan Prestasi	
201	Nasional	FKIP	Jeni Rahmawati	2113051047	Indonesia Taekwondo Challenge	Juara 1	
202	Nasional	FKIP	Dinda Dwi Sari	1913023019	Divya Competition 4.0	Juara 2	
203	Nasional	FKIP	Ivan Fajar Prasetya	1913023029	Divya Competition 4.0	Juara 2	
204	Nasional	FKIP	Vivey Ariyanti Vira Febry Afifah	1913023011	Divya Competition	Juara 2	
205	Nasional	FKIP	Indri Mutiara	2013031001	Olimpiade Muslim Muda Indonesia	Juara 2	
206	Nasional	FKIP	Muhammad Aru Saputra	1913023031	FUSC (FKIP UISU Science Competition)	Juara 3	
207	Nasional	FKIP	Nofyana Safitri	2013024006	FKIP UISU SCIENCE COMPETITION (FUSC) 2022 BIDANG KEBUMIHAN TINGKAT MAHASISWA	Juara 2	
208	Nasional	FKIP	Arif Febriansyah	1953053019	Lomba Desain Poster Nasional Peringatan hari kartini Kencana drawart Competition	Juara 1	
209	Nasional	FKIP	Arif Febriansyah	1953053019	Lomba Desain Poster Nasional Ramadhan Wadah Prestasi	Juara 1	
210	Nasional	FKIP	Erliana Nurrisa	1953023004	National Science & Social comeptition 2.0	Juara 3	
211	Nasional	FKIP	Erliana Nurrisa	1953023004	National Science and Social Competition 3.0	Juara 3	
212	Nasional	FKIP	Arif Febriansyah	1953053019	Lomba Desain Poster Nasional Gelar apresiasi pramuka nusantara Universitas Udayana 2022	Juara 3	
213	Nasional	FKIP	Arif Febriansyah	1953053019	Lomba Desain Poster Nasional kreativitas masa kini STIKES Mitra Husada Karanganyar 2022	Juara 3	
214	Nasional	FKIP	Arif Febriansyah	1953053019	Lomba Infografis Pramuka Gelar Ketrampilan dan Lomba Kreasi Pramuka "GALAKSI" Pramuka Universitas Negeri Yogyakarta 2022	Juara 3	
215	Nasional	FKIP	Dayu Setiawan	2113051078	Kejuaraan nasional Pencak Silat banten Championship	Juara 3	
216	Nasional	FKIP	Uning Putri Wijayanty	2013031010	Festival Olimpiade Hari Kebangkitan Nasional	Juara 3	
217	Nasional	FKIP	Zalma Niendya Pangestika	2013031002	BIMAGE COMPETITION 2022	Juara 1	
218	Nasional	FH	Rodrikson Alpien Medlimo	2012011246	Kompetisi Esai yang diselenggarakan Lembaga Pengkajian Penalaran dan Diskusi Hukum Fakultas Hukum Universitas Lambung Mangkurat	Peserta	
219	Nasional	FH	Rodrikson Alpien Medlimo	2012011246	Kompetisi Esai yang diselenggarakan Himpunan Mahasiswa Program Studi Manajemen Bisnis Syariah Universitas Islam Negeri Raden Mas	Peserta	
220	Nasional	FH	Rodrikson Alpien Medlimo	2012011246	Lomba Essay Nasional yang diselenggarakan DEMA Fakultas Syariah dan Hukum UIN Waliongo Semarang	Juara 1	
221	Nasional	FMIPA	Fatur Rohim	1917011070	Lomba Riset Sawit Tingkat Mahasiswa oleh Badan Pengelola Dana Perkebunan (BPDP) Kelapa Sawit Tahun 2022	Peserta	
222	Nasional	FMIPA	Anuur Valita Sindiani	1917011069	Lomba Riset Sawit Tingkat Mahasiswa oleh Badan Pengelola Dana Perkebunan (BPDP) Kelapa Sawit Tahun 2022	Peserta	
223	Nasional	FMIPA	Elsa Fitrianiingsih	2057011012	Lomba Riset Sawit Tingkat Mahasiswa oleh Badan Pengelola Dana Perkebunan (BPDP) Kelapa Sawit Tahun 2022	Peserta	
224	Nasional	FMIPA	M. Dwi Fansang	2017011007	Lomba Riset Sawit Tingkat Mahasiswa oleh Badan Pengelola Dana Perkebunan (BPDP) Kelapa Sawit Tahun 2022	Peserta	
225	Nasional	FMIPA	Andreas Johandra	1917041041	Foto Kompetisi Air untuk Kehidupan PUPR Ditjen Sumber Daya Air	Peserta	
226	Nasional	FMIPA	Andreas Johandra	1917041041	Lomba TIKTOK dan POSTER Hari Obesitas Sedunia 2022 Kementerian Kesehatan Republik Indonesia	Peserta	
227	Nasional	FMIPA	Andreas Johandra	1917041041	Lomba Memperingati Hari Tuberkulosis Sedunia 2022 Bidang Poster Stop TB Patnership Indonesia	Peserta	
228	Nasional	FMIPA	Riski Pangestu	1917011035	Lomba Karya Tulis Ilmiah Nasional dengan tema "Peran Generasi Muda yang Kreatif, Inovatif, dan Produktif Terhadap Optimalisasi T	Peserta	
229	Nasional	FMIPA	Wulan Warohma	1817041072	Lomba Karya Tulis Ilmiah Islam Fatimatuz Zahra Islamic Competition (FISCOM) 1443H diselenggarakan oleh Masjid Fatimatuz Zahra	Juara 3	
230	Nasional	FMIPA	Andreas Johandra	1917041041	Olimpiade Tingkat Mahasiswa Bidang Pelajaran Matematika Divya Competition 4.0	Peserta	
231	Nasional	FMIPA	Andreas Johandra	1917041041	Pandora Photo Competition Himpunan Mahasiswa Teknik Geologi (PAGER)	Peserta	
232	Nasional	FMIPA	Andreas Johandra	1917041041	Lomba Fotografi Nasional dengan Tema Nusantara dalam Satu Lensa Event Hunter Indonesia	Peserta	
233	Nasional	FMIPA	Riski Pangestu	1917011035	Divya Competition 3.0 Tingkat Perguruan Tinggi se-Indonesia Bidang Kimia diselenggarakan oleh CV. Divya Cahaya Prestasi	Juara 2	
234	Nasional	FMIPA	Dendi Rosandi	1817041051	Lomba Karya Tulis Ilmiah Islam Fatimatuz Zahra Islamic Competition (FISCOM) 1443H diselenggarakan oleh Masjid Fatimatuz Zahra	Juara 3	
235	Nasional	FMIPA	Mirda Khamidah	1817041047	Lomba Karya Tulis Ilmiah Islam Fatimatuz Zahra Islamic Competition (FISCOM) 1443H diselenggarakan oleh Laznas Al Irsyad dan Perpu	Juara 3	
236	Nasional	FP	Dewi Rafika Sari	1814151050	Program Sekolah Forestri Bactch 2	Juara 3	
237	Nasional	FP	Ike Wijayanti	2114161041	Kejurnas Pencak Silat Banten Championship 2022	Juara 1	
238	Nasional	FP	Muhammad Ikhlasul Amal	2114151047	Olimpiade Sain Tingkat Nasional FKIP UISU	Juara 1	
239	Nasional	FP	Yanne Permata Sari	2014151022	Lomba Menulis Puisi yang diselenggarakan pada 25 Januari - 15 Februari oleh Pusat Studi al-Qur'an dan Tafsir, UIN Sayyid Ali Rahmatullah Tulungagung	Juara 2	
240	Nasional	FP	Alfiyana Kurnia Putri	2014201009	Olimpiade Sains Tingkat Nasional Bidang Bahasa Indonesia, FKIP UISU Science Competition (FUSC)	Juara 1	
241	Nasional	FP	Alfiyana Kurnia Putri	2014201009	Olimpiade Sains Tingkat Nasional Bidang Fisika, FKIP UISU Science Competition (FUSC)	Juara 2	
242	Nasional	FP	Alfiyana Kurnia Putri	2014201009	Olimpiade Sains Tingkat Nasional Bidang Fisika, FKIP UISU Science Competition (FUSC)	Juara 3	
243	Nasional	FP	BELLA AMANDA ISWAHYUDI	2014051026	LOMBA DESAIN POSTER & VIDEO" yang dilaksanakan oleh Fakultas Teknologi Pertanian Universitas Widya Dharma Klaten	Juara 1	
244	Nasional	FP	Tegar Suryawan	1914051003	Lomba Nasional Poster dan Video Kreatif STIKES Nasional	Juara 1	
245	Nasional	FP	BELLA AMANDA ISWAHYUDI	2014051026	Lomba Desain Poster Inovasi Pangan Univ Muh Sidoharjo	Juara 2	

UNIVERSITAS LAMPUNG DALAM ANGKA		JUMLAH MAHASISWA BERPRESTASI TINGKAT INTERNASIONAL, REGIONAL, DAN NASIONAL UNIVERSITAS LAMPUNG TAHUN 2022				BAB 5 Tabel: 03
No.	TINGKAT	Fakultas	Nama	NPM	Judul Kegiatan/Kompetisi	Perolehan Prestasi
246	Nasional	FP	Yunita Rachmawati	2114051022	National Science & Social Competition 3.0 Jenjang Perguruan Tinggi Tingkat Nasional	Juara 2
247	Nasional	FP	Gabriella Claudia Alma Primasa	1914051028	Widya Mandala Debate Competition	Harapan 1
248	Nasional	FP	Iga Pramuditha Sumardi	1914051004	Lomba Karya Tulis Ilmiah	Harapan 2
249	Nasional	FP	Andini Fadhilah Sari	1914051034	LKTIN	Harapan 2
250	Nasional	FP	Andini Fadhilah Sari	1914051034	LOMBA INOVASI PROGRAM PEMBERDAYAAN DAN PEMBANGUNAN DESA (LIP3D) UNY TAHUN 2022	Harapan 2
251	Nasional	FP	BELLA AMANDA ISWAHYUDI	2014051026	Lomba Inovasi Program Pemberdayaan dan Pembangunan Desa LIP3D	Harapan 2
252	Nasional	FP	Nida Rafa Afifah	1914051010	LKTIN "Peran Ahli Teknologi Pangan Dalam Pengembangan Produk Pangan Fungsional"	Harapan 2
253	Nasional	FP	Krisna Bayu Aji	1814071063	Lomba Teknologi Tepat Guna	Juara 3
254	Regional	FISIP	Yolanda Sabrina Putri	2116021056	Pemilihan Duta Bahasa Provinsi Lampung 2022	Juara 3
255	Regional	FISIP	Najediva Qayzahanny	2157071009	Pemilihan Duta Bahasa Provinsi Lampung 2022	Juara 3
256	Regional	FISIP	Annisa Zulfa Luthfia	2116031073	Walikota Cup III Kota Metro	Juara 2
257	Regional	FISIP	Anjani Eka Puteri	2016041017	Pemilihan Duta Kosmetik Aman BBPOM di Bandar Lampung	Juara 2
258	Regional	FT	Azzahra Agitha Karina	1955061010	Pemilihan Duta Bahasa Provinsi Lampung	Harapan 1
259	Regional	FT	Deni Aritonang	1765013001	Kejuaraan Karate LEMKARI Kota Palembang Festival	Juara 1
260	Regional	FT	Ade Jiwa Pratama	2015011065	Pemilihan Putra Putri Lampung Gen 2; Putera Model Lampung 2022	Juara 1
261	Regional	FT	Ade Jiwa Pratama	2015011065	Pemilihan Putra Putri Lampung Gen 2; Putra Lampung 2022	Juara 3
262	Regional	FT	Vincentius Irvin Prayudi	2115012042	Pemilihan Duta Bahasa Provinsi Lampung 2022	Peserta
263	Regional	FT	Arbet Faber Arry Pratama	1805061007	Grand Final sirkuit pencak silat Lampung	Juara 1
264	Regional	FT	Azzahra Salsabila	2015071018	Duta Genre; Universitas Lampung	Peserta
265	Regional	FT	Azzahra Salsabila	2015071018	Duta Genre Provinsi Lampung 2022; BKKN Prov. Lampung	Peserta
266	Regional	FKIP	Aria Prasetyo	21113022002	kejurwil II pencak silat Nu pagar nusa Lampung	Juara 1
267	Regional	FKIP	Ahmad Muzakir	1813031027	Pemilihan putra putri Lampung 2022	Juara 1
268	Regional	FMIPA	Monica Calista	1957041004	Duta kosmetik BPOM Se Lampung	Peserta
269	Regional	FP	Tri Rizky Putra	1914151014	LKTI Permatap Unila	Juara 2

Sumber Data : Bagian BAK Unila 2022

UNIVERSITAS LAMPUNG DALAM ANGKA		JUMLAH MAHASISWA PENERIMA KIP KULIAH BERDASARKAN TAHUN AKADEMIK					BAB 5 Tabel: 04
No	PRODI	TAHUN AKADEMIK					2022/2023
		2017/2018	2018/2019	2019/2020	2020/2021	2021/2022	
1	<b>F.Ekonomi dan Bisnis</b>						
	Manajemen	22	11	17	14	69	76
	IESP	32	8	20	25	76	98
	Akuntansi	25	9	12	22	69	78
	D3 Akuntansi	0	0	0	0		1
	D3 Manajemen Pemasaran					1	1
	Jumlah	79	28	49	61	215	254
2	<b>F.Hukum</b>						
	Ilmu Hukum	42	22	45	49	193	235
	Jumlah	42	22	45	45	193	235
3	<b>F. KIP</b>						
	Pend. Matematika	15	13	15	19	61	70
	Pend. Fisika	13	12	17	29	72	85
	Pend. Kimia	18	12	14	20	55	70
	Pend. Biologi	18	12	18	12	57	57
	Pend. Ekonomi	21	20	17	40	101	98
	Pend. PPKN	23	16	18	24	76	75
	Pend. Sejarah	21	19	20	23	71	65
	Pend. Geografi	20	13	21	19	88	106
	Pend. Bahasa Indonesia	17	9	23	27	83	97
	Pend. Bahasa Inggris	11	10	18	11	47	49
	Seni Drama, Tari&Musik	20	12	16	18	62	65
	Pend. Bahasa Perancis	18	10	3	7	23	16
	Penjaskesrek	18	20	15	17	66	64
	Bimbingan Konseling	13	14	19	19	68	63
	PGSD	43	31	43	53	210	235
	PAUD	12	10	25	19	71	70
	Pendidikan Musik	0	3	6	12	24	21
	Pend. Vokasional Teknologi Pendidikan	1	3	5	10	19	16
	Pendidikan Bahasa Lampung					10	21
	Jumlah	302	239	313	379	1264	1343
4	<b>F. Pertanian</b>						
	Teknologi Hasil Pertanian	13	12	18	16	62	70
	Teknik Pertanian	32	13	13	15	57	51
	Budidaya Perairan	11	7	6	9	32	38
	Agroteknologi	9	12	16	15	60	62
	Agribisnis	9	16	18	20	71	68
	Peternakan	14	6	13	18	44	57
	Kehutanan	25	8	31	30	88	95
	Agronomi	13	8	12	21	52	54
	Ilmu Tanah	8	5	6	11	31	37
	Proteksi Tanaman	11	9	8	18	33	32
	Sumber Daya Akuatik	15	5	11	11	44	42
	Ilmu Kelautan	6	8	9	8	31	29
	Teknologi Industri Pertanian	10	8	11	10	37	40
	Penyuluhan Pertanian	15	6	16	16	41	40
	Nutrisi dan Teknologi Pakan Ternak	0	5	15	17	42	36
	Jumlah	191	128	203	235	725	751
5	<b>F. Teknik</b>						
	Teknik Sipil	12	14	14	19	61	62
	Teknik Mesin	7	8	7	26	25	43
	D3 Teknik Mesin	0	0	0	1	1	0
	Teknik Elektro	20	15	15	27	47	66
	Teknik Kimia	6	8	12	28	43	69

UNIVERSITAS LAMPUNG DALAM ANGKA		JUMLAH MAHASISWA PENERIMA KIP KULIAH BERDASARKAN TAHUN AKADEMIK					BAB 5 Tabel: 04
No	PRODI	TAHUN AKADEMIK					2022/2023
		2017/2018	2018/2019	2019/2020	2020/2021	2021/2022	
	Teknik Geofisika	7	12	10	18	71	62
	Teknik Arsitektur	3	1	4	12	61	30
	Teknik Geodesi	11	7	7	21	55	45
	Teknik Linkungan						5
	Teknik Informatika	8	3	12	12	30	37
	Jumlah	74	68	81	164	394	419
6	<b>FISIP</b>						
	Sosiologi	33	11	12	23	68	75
	Ilmu Pemerintahan	22	8	16	17	54	64
	Ilmu Komunikasi	17	8	12	9	43	54
	Ilmu Adm. Negara	23	21	23	18	82	86
	Ilmu Adm. Niaga/Bisnis	29	22	14	20	81	81
	Hubungan Internasional	16	4	11	11	35	41
	Jumlah	140	74	88	98	363	401
7	<b>F. MIPA</b>						
	Kimia	32	24	22	39	119	125
	Biologi	24	17	14	29	94	129
	Biologi Terapan	0	0	2	18	105	20
	Matematika	22	15	32	33	110	116
	Fisika	20	15	23	31	43	118
	Ilmu Komputer	7	9	11	17	22	53
	Manajemen Informatika	0	0	0	2	2	2
	Jumlah	105	80	104	169	495	563
8	<b>F. Kedokteran</b>						
	Pend. Kedokteran	3	2	6	7	27	29
	Farmasi	0	0	3	3	8	15
	Jumlah	3	2	9	10	35	44
	<b>Grand Total</b>	<b>936</b>	<b>641</b>	<b>892</b>	<b>1161</b>	<b>3684</b>	<b>4010</b>

Sumber Data : Bagian BAK Unila 2022

UNIVERSITAS LAMPUNG DALAM ANGKA		JUMLAH MAHASISWA ADIK PAPUA DAN 3T BERDASARKAN TAHUN AKADEMIK					BAB 5 Tabel: 05
No	PRODI	Tahun Akademik					2022/2023
		2017/2018	2018/2019	2019/2020	2020/2021	2021/2022	
1	<b>F. Ekonomi dan Bisnis</b>						
	Manajemen	2	7	10	5		3
	IESP	3	5	4	2		1
	Akuntansi	0	6	5	2	2	3
	Perpajakan	0	0	1	1		
	Jumlah	5	18	20	10	2	7
2	<b>F. Hukum</b>						
	Ilmu Hukum	0	3	3	2	2	
	Jumlah	0	3	3	2	2	
3	<b>F. KIP</b>						
	Pend. Matematika	1	2	2	2		1
	Pend. Kimia	1	2	2	2		2
	Pend. Biologi	1	0	0	0		
	Pend. Ekonomi	0	0	1	1		2
	Pend. PPKN	1	1	2	2		2
	Pend. Sejarah	0	1	2	0		
	Pend. Geografi	0	1	1	1		1
	Pend. Bahasa Inggris	0	1	1	1		1
	Penjaskesrek	1	4	4	4		2
	Bimbingan Konseling	0	1	1	1		
	PGSD	0	3	3	0		2
	Pendidikan Teknologi inf	0	0	0	0		1
	Bahasa Indonesia	0	2	2	1		2
	Pend. Fisika	0	3	3	3		3
	Pend Seni Drama, Tari d	0	0	2	2		2
	Jumlah	5	21	26	20	0	21
4	<b>F. Pertanian</b>						
	Agribisnis	0	2	2	1	1	2
	Peternakan	1	1	2	3		
	Budidaya Perairan	0	1	0	1		
	Teknik Pertanian	0	1	2	2		3
	Teknik Hasil Pertanian	0	0	1	2		2
	Agroteknologi						1
	Kehutanan	0	0	2	1		1
	Jumlah	1	5	9	10	1	9
5	<b>F. Teknik</b>						
	Teknik Sipil	0	5	7	5		5
	Teknik Mesin	0	1	2	0		2
	Teknik Elektro	1	0	0	0		
	Teknik Kimia	1	2	2	2		1
	Teknik Geofisika	1	2	2	1		
	Teknik Geodesi	0	0	1	1		2
	Teknik Arsitektur	0	1	1	0		
	Teknik Informatika	0	0	1	1	3	
	Jumlah	3	11	16	10	3	10
6	<b>FISIP</b>						
	Sosiologi	0	3	1	1		
	Ilmu Pemerintahan	0	3	1	6		5
	Ilmu Adm. Niaga/Bisnis	0	2	3	2		2
	Hubungan International	0	0	1	1	1	3
	Ilmu Administrasi Negara	0	1	0	1		
	Ilmu Komunikasi	0	0	0	1		1
	Jumlah	0	9	6	12	1	11
7	<b>F. MIPA</b>						
	Matematika	0	2	2	1		1

UNIVERSITAS LAMPUNG DALAM ANGKA		JUMLAH MAHASISWA ADIK PAPUA DAN 3T BERDASARKAN TAHUN AKADEMIK					BAB 5 Tabel: 05
No	PRODI	Tahun Akademik					2022/2023
		2017/2018	2018/2019	2019/2020	2020/2021	2021/2022	
	Fisika	0	1	1	1	1	1
	Ilmu Komputer	2	2	3	3		1
	Biologi	0	1	1	1	1	2
	Jumlah	2	6	7	6	2	5
8	<b>F. Kedokteran</b>						
	Pend. Kedokteran	2	7	5	5		1
	Jumlah	2	7	5	5	0	1
	<b>Grand Total</b>	<b>18</b>	<b>80</b>	<b>92</b>	<b>75</b>	<b>11</b>	<b>64</b>

Sumber Data : Bagian BAK Unila 2022

UNIVERSITAS LAMPUNG DALAM ANGKA		JUMLAH PROGRAM KREATIVITAS MAHASISWA UNILA TAHUN 2022			BAB 5 Tabel: 06
No	Nama	NIP/NIDN/NPM	Jabatan	Judul	
1	1 Rialdi Azhar, S.E., M.S.A., Ak., CA.	11118904	Pembimbing	Gelbiu: Roti Bagel dari Substitusi Tepung Ubi Ungu dan Tepung Terigu sebagai Makanan Alternatif bagi Penderita Diabetes Melitus	
	2 Padma Dewi Piranti	2011031032	Ketua		
	3 Sekar Rahmasari Ratna Ciptaningrum	2018031031	Anggota 1		
	4 Anggi Nofita Sari	2011031019	Anggota 2		
	5 Tazranisa Indy Irawan	2017021047	Anggota 3		
	6 Rayna Syuraiha Rabbani Imran	2017021003	Anggota 4		
2	7 Pramita Sari Anungputri, S.T.P, M.Si., M.Sc.	18098802	Pembimbing	Ralocaf : Inovasi Kopi Rarobang Instan Khas Ambon Rendah Kafein Terfortifikasi Bubuk Cangkang Telur sebagai Kopi Immunomodulator Tinggi Kalsium	
	8 Bella Amanda Iswahyudi	2014051026	Ketua		
	9 Aisyah Tri Ramadani	2014081012	Anggota 1		
	10 Shobbah Mubarak Robbani	2154231015	Anggota 2		
	11 Febrina Amelia Valentina	2011031082	Anggota 3		
	12 Meysha Nur Daffa	2118031022			
3	13 Dr. Ir. Samsul Rizal, M.Si.	25026901	Pembimbing	Veggie Sausage : Inovasi Sosis Nabati Berbasis Jantung Pisang dan Tempe Sebagai Upaya Meningkatkan Produksi ASI Pada Ibu Menyusui	
	14 Salsabilla Aisyah Wijaya	2014051010	Ketua		
	15 Irkhamna Annisa Wardatul Jannah	2014051038	Anggota 1		
	16 Farhah Bintang	2116031031	Anggota 2		
	17 Bagus Gunawan	2014131045	Anggota 3		
	18 Dinda Dwi Jessica	2014051003	Anggota 4		
4	19 Yusuf Perdana S. Pd., M. Pd.	26109301	Pembimbing	Braille Book: Sexual Education Sebagai Bahan Ajar Pencegahan Pelecehan Dan Kekerasan Seksual Anak Usia Dini Tunanetra Di Panti Asuhan Bussaina	
	20 Nesti Wulandari	2013033003	Ketua		
	21 Rendi Budianto	2013033033	Anggota 1		
	22 Inten saputri	1913052011	Anggota 2		
	23 Fika Nurmarissa	2013052039	Anggota 3		
	24 Nur Khofifah	1913031048	Anggota 4		
5	25 Yusuf Perdana S. Pd., M. Pd.	26109301	Pembimbing	Dramaturgi Sebagai Upaya Pendampingan Child Mental Health Disorder di Panti Asuhan Busina Bandar Lampung	
	26 Kristian Ludovikus Marbun	2013033044	Ketua		
	27 Yulia Khoirunnisa	2013033014	Anggota 1		
	28 Elsa Dara Puspita	2013033037	Anggota 2		
	29 Dewi Anjani	2016011060	Anggota 3		
	30 Restu Widya Ningrum	2113052043	Anggota 4		
6	31 Priyambodo, S.Pd., M.Sc.	198611142015041003	Pembimbing	Pelatihan Budidaya Lebah Madu Trigona Di Desa Harapan Jaya Kecamatan Wayratai Kabupaten Pesawaran Sebagai Upaya Peningkatan Ekonomi Alternatif Masyarakat	
	32 Mahfud Sidik	1917021049	Ketua		
	33 Indah Ayu Lestari	2017021022	Anggota 1		
	34 Lousanja Dira Sa'uddah	1917011016	Anggota 2		
	35 Ani Andri Yani	1917021008	Anggota 3		
7	36 Hapin Afriyani, M.Si.	199304062019032016	Pembimbing	Inovasi Edible Film Eco-Health Friendly Berbasis Glukomanan dari Umbi Porang Lokal dengan Kombinasi Plasticizer Karagenan dan Sorbitol	
	37 Qori Hikmah Faranida	2017011051	Ketua		
	38 Marcella Indriani	1917011086	Anggota 1		
	39 Arip Ramadani	2017011056	Anggota 2		
	40 Nida Rafa Afifah	1914051010	Anggota 3		
8	41 Yuli Darni, S.T.,M.T	197407122000032001	Pembimbing	Penerapan Sorbitol Sebagai Plasticizer Pada Sintesis Bioplastik Berbasis Campuran Pati Sorgum-Kitosan Dengan Nanoserat Selulosa Batang Sorgum Sebagai Filler	
	42 Risky Wulandari	1815041037	Ketua		
	43 Fandy Irawan	1815021032	Anggota 1		
	44 Swarna Darma Utama	1715041041	Anggota 2		
	45 Mayang Lisa Triana	1914121014	Anggota 3		
9	46 Yuli Darni, S.T.,M.T.	197407122000032001	Pembimbing	Sintesis Biofoam Berbasis Campuran Pati Kulit Singkong dan Kulit Pisang Kepok dengan Aditif Kitosan untuk Meningkatkan Sifat Mekanik dan Hidrofobitas	
	47 Ghea Maulidaco Anandati	1815041017	Ketua		
	48 Eva Mayanti	1815041024	Anggota 1		
	49 Ichsanul abidin	2015021005	Anggota 2		
10	50 Yusuf Perdana S. Pd., M. Pd.	26109301	Pembimbing	Optimalisasi Pembelajaran Sejarah Lampung Masa Cultuurstelsel Berbasis Augmented Reality dalam Membangun Virtual Local History Insight	
	51 Elsa Dara Puspita	2013033037	Ketua		
	52 Ajeng Diah Kinanti	1913033008	Anggota 1		
	53 Rafif Afriansyah	2013034038	Anggota 2		
	54 Retno Wuri Handayani	2013025017	Anggota 3		

UNIVERSITAS LAMPUNG DALAM ANGKA		JUMLAH PROGRAM KREATIVITAS MAHASISWA UNILA TAHUN 2022			BAB 5 Tabel: 06
No	Nama	NIP/NIDN/NPM	Jabatan	Judul	
11	55	Sumargono, S.Pd., M.Pd.	8018805	Pembimbing	Urban Heritage Untuk Penanaman Historical Empathy Sebagai Dasar
	56	Winda Pitriani Parhama	1913033005	Ketua	
	57	Renaldy Jovanda	1913033002	Anggota 1	
	58	Renata Fradila	1913033047	Anggota 2	
	59	Desta Riski Yuanda	2013043015	Anggota 3	
	60	Dinda Uqnul Amalia	1913031052	Anggota 4	
12	61	Aryanto, S.T., M.T	421069002	Pembimbing	Pemanfaatan Foto Tiga Dimensi Menggunakan Artificial Intelligence untuk Bisnis Non-Fungible Token (NFT)
	62	Muhammad Iqbal Hasan	1815031060	Ketua	
	63	Muhammad Salman Abdurrohman	2165031001	Anggota 1	
	64	Dinda Armeylia Putri	2115031109	Anggota 2	
	65	Maria Anggelika	2115031117	Anggota 3	
13	66	Dr. Ing. Melvi, S.T., M.T	197301182000032001	Pembimbing	Inovasi Pengaturan Pola Tanam Sawit Terintegrasi Dengan Wahana Udara Tanpa Awak
	67	Muna Fauziah	2015031001	Ketua	
	68	Muhammad Herly Pratama	2015031033	Anggota 1	
	69	Irgi Maulana	2015031074	Anggota 2	
	70	Dwi Aji Cahyono	2015031003	Anggota 3	
	71	Apriealian Renando	2055031011	Anggota 4	

Sumber Data : Bagian BAK Unila 2022





BIRO PERENCANAAN DAN HUBUNGAN MASYARAKAT  
**Universitas Lampung**  
<https://bphm.unila.ac.id>